

# สัญญาจ้างก่อสร้าง

สัญญาเลขที่ ๒๑๓/๒๕๖๖

สัญญานี้ทำขึ้น ณ องค์การบริหารส่วนจังหวัดอุบลราชธานี ตำบล/แขวง ในเมือง อำเภอ/เขต เมืองอุบลราชธานี จังหวัด อุบลราชธานี เมื่อวันที่ ๒๘ ธันวาคม ๒๕๖๕ ระหว่าง องค์การบริหารส่วนจังหวัดอุบลราชธานี โดย นายกานต์ กลับคืนันท์ ตำแหน่ง นายกององค์การบริหารส่วนจังหวัดอุบลราชธานี ซึ่งต่อไปในสัญญานี้เรียกว่า "ผู้ว่าจ้าง" ฝ่ายหนึ่ง กับ ห้างหุ้นส่วนจำกัด ล้ำหน้าวัสดุ ซึ่งจดทะเบียนเป็นนิติบุคคล ณ สำนักงานทะเบียนหุ้นส่วนบริษัท จังหวัดอุบลราชธานี กรมพัฒนาธุรกิจการค้า กระทรวงพาณิชย์ มีสำนักงานใหญ่อยู่ เลขที่ ๙๐ หมู่ ๖ ตำบล/แขวง ขามป้อม อำเภอ/เขต เขมราฐ จังหวัด อุบลราชธานี โดยนายล้ำ โพธิ์อ่อน ผู้มีอำนาจลงนามผูกพันนิติบุคคลปรากฏตามหนังสือรับรองของ สำนักงานทะเบียนหุ้นส่วนบริษัทกลาง กรมพัฒนาธุรกิจการค้า กระทรวงพาณิชย์ ที่ E๑๐๐๙๑๒๒๐๕๒๕๘๓๕ ลงวันที่ ๑๐ พฤศจิกายน ๒๕๖๕ แนบท้ายสัญญานี้ ซึ่งต่อไปในสัญญานี้เรียกว่า "ผู้รับจ้าง" อีกฝ่ายหนึ่ง

คู่สัญญาได้ตกลงกันมีข้อความดังต่อไปนี้

## ข้อ ๑. ข้อตกลงว่าจ้าง

ผู้ว่าจ้างตกลงจ้างและผู้รับจ้างตกลงรับจ้างทำงาน โครงการก่อสร้างถนนคอนกรีตเสริมเหล็ก สายบ้านเหล่าแค หมู่ที่ ๗ ตำบลเหล่าเสือโก้ก - บ้านโนนสว่าง หมู่ที่ ๑๐ ตำบลโพนเมือง อำเภอเหล่าเสือโก้ก จังหวัด อุบลราชธานี ผิวจราจรกว้าง ๕.๐๐ เมตร ระยะทาง ๐.๑๕๐ กิโลเมตร หนา ๐.๑๕ เมตร ไหล่ทางลูกรังกว้างเฉลี่ยข้างละ ๐.๐๐ - ๐.๕๐ เมตร หรือมีพื้นที่ไม่น้อยกว่า ๗๕๐ ตารางเมตร (รายละเอียดตามแบบแปลนขององค์การบริหารส่วนจังหวัด อุบลราชธานี) โดยวิธีเฉพาะเจาะจง ณ สายบ้านเหล่าแค หมู่ที่ ๗ ตำบลเหล่าเสือโก้ก - บ้านโนนสว่าง หมู่ที่ ๑๐ ตำบล/แขวง โพนเมือง อำเภอ/เขต เหล่าเสือโก้ก จังหวัด อุบลราชธานี ตามข้อกำหนดและเงื่อนไขแห่งสัญญานี้รวมทั้งเอกสารแนบท้ายสัญญา ผู้รับจ้างตกลงที่จะจัดหาแรงงานและวัสดุ เครื่องมือเครื่องใช้ ตลอดจนอุปกรณ์ต่างๆ ชนิดดีเพื่อใช้ใน งานจ้างตามสัญญานี้

## ข้อ ๒. เอกสารอันเป็นส่วนหนึ่งของสัญญา

- เอกสารแนบท้ายสัญญาดังต่อไปนี้ให้ถือเป็นส่วนหนึ่งของสัญญานี้
- ๒.๑ ผนวก ๑ ใบแจ้งปริมาณงานและราคา จำนวน ๑ (หนึ่ง) หน้า
  - ๒.๒ ผนวก ๒ ใบเสนอราคา จำนวน ๒ (สอง) หน้า
  - ๒.๓ ผนวก ๓ เงื่อนไข หลักเกณฑ์ ประเภทงานก่อสร้างสูตรและวิธีการคำนวณที่ใช้กับสัญญาแบบปรับราคาได้ (ค่าK) จำนวน ๕ (ห้า) หน้า
  - ๒.๔ ผนวก ๔ แบบรูป จำนวน ๘ (แปด) หน้า
  - ๒.๕ ผนวก ๕ หนังสือรับรอง/ใบสำคัญแสดงการจดทะเบียน/ภ.พ.๒๐ จำนวน ๗ (เจ็ด) หน้า

(ลงชื่อ)

นายกานต์ กลับคืนันท์

ผู้ว่าจ้าง (ลงชื่อ)

(นางสาววิภาดา วัฒนศิริ)

(ลงชื่อ)

(นางนงอร พุทธิชัย)

พยาน (ลงชื่อ)

(นายสุภาวดี มาตรา)

ห้างหุ้นส่วนจำกัด ล้ำหน้าวัสดุ

ผู้รับจ้าง (ลงชื่อ)

(นางสาววิภาดา วัฒนศิริ)

พยาน

(นางสุภาวดี มาตรา)





(๑) กรณีผู้รับจ้างวางหลักประกันการรับเงินค่าจ้างล่วงหน้าไว้ฉบับเดียว หากผู้ว่าจ้างได้หักเงินค่าจ้างล่วงหน้าไปแล้ว ผู้รับจ้างมีสิทธิขอคืนหลักประกันการรับเงินค่าจ้างล่วงหน้าในส่วนที่ผู้ว่าจ้างได้หักเงินค่าจ้างล่วงหน้าไปแล้วนั้น โดยผู้รับจ้างจะต้องนำหลักประกันการรับเงินค่าจ้างล่วงหน้าฉบับใหม่ที่มีมูลค่าเท่ากับเงินค่าจ้างล่วงหน้าที่เหลืออยู่มาวางให้แก่ผู้ว่าจ้าง

(๒) กรณีผู้รับจ้างได้วางหลักประกันการรับเงินค่าจ้างล่วงหน้าไว้หลายฉบับ ซึ่งแต่ละฉบับมีมูลค่าเท่ากับจำนวนเงินค่าจ้างล่วงหน้าที่ผู้ว่าจ้างจะต้องหักไว้ในแต่ละงวด หากผู้ว่าจ้างได้หักเงินค่าจ้างล่วงหน้าในงวดใดแล้ว ผู้รับจ้างมีสิทธิขอคืนหลักประกันการรับเงินค่าจ้างล่วงหน้าในงวดนั้นได้

#### ข้อ ๖. การหักเงินประกันผลงาน

ในการจ่ายเงินค่าจ้างให้แก่ผู้รับจ้างแต่ละงวด ผู้ว่าจ้างจะหักเงินจำนวนร้อยละ - ของเงินที่ต้องจ่ายในงวดนั้นเพื่อเป็นประกันผลงาน ในกรณีที่เงินประกันผลงานถูกหักไว้แล้วเป็นจำนวนเงินไม่ต่ำกว่า - บาท ผู้รับจ้างมีสิทธิที่จะขอเงินประกันผลงานคืน โดยนำหนังสือคำประกันของธนาคารหรือหนังสือคำประกันอิเล็กทรอนิกส์ซึ่งออกโดยธนาคารภายในประเทศมามอบให้ผู้ว่าจ้างเพื่อเป็นหลักประกันแทนก็ได้

ผู้ว่าจ้างจะคืนเงินประกันผลงาน และ/หรือหนังสือคำประกันของธนาคารดังกล่าวตามวรรคหนึ่งโดยไม่มีดอกเบี้ยให้แก่ผู้รับจ้างพร้อมกับการจ่ายเงินค่าจ้างงวดสุดท้าย

#### ข้อ ๗ (ข) กำหนดเวลาแล้วเสร็จและสิทธิของผู้ว่าจ้างในการบอกเลิกสัญญา

ผู้รับจ้างต้องเริ่มทำงานที่รับจ้างภายในวันที่ ๒๙ ธันวาคม ๒๕๖๕ และจะต้องทำงานให้แล้วเสร็จบริบูรณ์ภายในวันที่ ๒๖ กุมภาพันธ์ ๒๕๖๖ ถ้าผู้รับจ้างมิได้ลงมือทำงานภายในกำหนดเวลา หรือไม่สามารทำงานให้แล้วเสร็จตามกำหนดเวลา หรือมีเหตุให้เชื่อได้ว่าผู้รับจ้างไม่สามารถทำงานให้แล้วเสร็จภายในกำหนดเวลา หรือจะแล้วเสร็จล่าช้าเกินกว่ากำหนดเวลา หรือผู้รับจ้างทำผิดสัญญาข้อใดข้อหนึ่ง หรือตกเป็นผู้ถูกพิทักษ์ทรัพย์เด็ดขาด หรือตกเป็นผู้ล้มละลาย หรือเพิกเฉยไม่ปฏิบัติตามคำสั่งของคณะกรรมการตรวจรับพัสดุหรือผู้ควบคุมงานหรือบริษัทที่ปรึกษาซึ่งได้รับมอบอำนาจจากผู้ว่าจ้าง ผู้ว่าจ้างมีสิทธิที่จะบอกเลิกสัญญานี้ได้ และมีสิทธิจ้างผู้รับจ้างรายใหม่เข้าทำงานของผู้รับจ้างให้ลุล่วงไปด้วยการใช้สิทธิบอกเลิกสัญญานั้นไม่กระทบสิทธิของผู้ว่าจ้างที่จะเรียกร้องค่าเสียหายจากผู้รับจ้าง

การที่ผู้ว่าจ้างไม่ใช้สิทธิเลิกสัญญาดังกล่าวข้างต้นไม่เป็นเหตุให้ผู้รับจ้างพ้นจากความรับผิดชอบสัญญา

#### ข้อ ๘ ความรับผิดชอบในความชำรุดบกพร่องของงานจ้าง

เมื่องานแล้วเสร็จบริบูรณ์ และผู้ว่าจ้างได้รับมอบงานจากผู้รับจ้างหรือจากผู้รับจ้างรายใหม่ ในกรณีที่มีการบอกเลิกสัญญาตามข้อ ๗ หากมีเหตุชำรุดบกพร่องหรือเสียหายเกิดขึ้นจากการจ้างนี้ ภายในกำหนด ๒ (สอง) ปี นับถัดจากวันที่ได้รับมอบงานดังกล่าว ซึ่งความชำรุดบกพร่องหรือเสียหายนั้นเกิดจากความบกพร่องของผู้รับจ้างอันเกิดจากการใช้วัสดุที่ไม่ถูกต้องหรือทำไว้ไม่เรียบร้อย หรือทำไม่ถูกต้องตามมาตรฐานแห่งหลักวิชา ผู้รับจ้างจะต้องรีบทำการแก้ไข ให้เป็นที่เรียบร้อยโดยไม่มีชักช้า โดยผู้ว่าจ้างไม่ต้องออกเงินใดๆ ในการนี้ทั้งสิ้น หากผู้รับจ้างไม่กระทำการดังกล่าวภายในกำหนด ๑๕ (สิบห้า) วัน นับถัดจากวันที่ได้รับแจ้งเป็นหนังสือจาก ผู้ว่าจ้างหรือไม่ทำการแก้ไขให้ถูกต้องเรียบร้อยภายในเวลาที่ผู้ว่าจ้างกำหนด ให้ผู้ว่าจ้างมีสิทธิ

นางอานต์ กัลปตินันท์ (ลงชื่อ) ผู้ว่าจ้าง (ลงชื่อ) ๑๑ ม. ผู้รับจ้าง  
(ลงชื่อ) นายมาน (ลงชื่อ) พยาน (นางสาววดี มาตรฐาน)  
นางมิ่งอร พุทธิคุณ (นางสาววดี มาตรฐาน) โทร. 084-4667195



ที่จะทำกรนั้นเองหรือจ้างผู้อื่นให้ทำงานนั้น โดยผู้รับจ้างต้องเป็นผู้ออกค่าใช้จ่ายเองทั้งสิ้น

ในกรณีเร่งด่วนจำเป็นต้องรีบแก้ไขเหตุชำรุดบกพร่องหรือเสียหายโดยเร็ว และไม่อาจรอให้ผู้รับจ้างแก้ไข ในระยะเวลาที่กำหนดไว้ตามวรรคหนึ่งได้ ผู้ว่าจ้างมีสิทธิเข้าจัดการแก้ไขเหตุชำรุดบกพร่องหรือเสียหายนั้นเอง หรือจ้างผู้อื่นให้ ซ่อมแซมความชำรุดบกพร่องหรือเสียหาย โดยผู้รับจ้าง ต้องรับผิดชอบชำระค่าใช้จ่ายทั้งหมด

กรณีที่ผู้ว่าจ้างทำกรนั้นเอง หรือจ้างผู้อื่นให้ทำงานนั้นแทนผู้รับจ้าง ไม่ทำให้ผู้รับจ้าง หลุดพ้นจากความ รับผิดชอบตามสัญญา หากผู้รับจ้างไม่ชดใช้ค่าใช้จ่ายหรือค่าเสียหายตามที่ผู้ว่าจ้างเรียกร้องผู้ว่าจ้างมีสิทธิบังคับจากหลักประกันการ ปฏิบัติตามสัญญาได้

#### ข้อ ๙ การจ้างช่วง

ผู้รับจ้างจะต้องไม่เอางานทั้งหมดหรือแต่บางส่วนแห่งสัญญานี้ไปจ้างช่วงอีกทอดหนึ่ง เว้นแต่การจ้างช่วง งานแต่บางส่วนที่ได้รับอนุญาตเป็นหนังสือจากผู้ว่าจ้างแล้ว การที่ผู้ว่าจ้างได้อนุญาตให้จ้างช่วงงานแต่บางส่วนดังกล่าวนี้ ไม่เป็นเหตุให้ผู้รับจ้างหลุดพ้นจาก ความรับผิดชอบหรือพันธะหน้าที่ตามสัญญานี้ และผู้รับจ้างจะยังคงต้องรับผิดชอบและความประมาทเลินเล่อของผู้รับจ้างช่วง หรือของตัวแทนหรือลูกจ้างของผู้รับจ้างช่วงนั้นทุกประการ

กรณีผู้รับจ้างไปจ้างช่วงงานแต่บางส่วนโดยฝ่าฝืนความในวรรคหนึ่ง ผู้รับจ้างต้องชำระค่าปรับให้แก่ ผู้ว่าจ้างเป็นจำนวนเงินในอัตราร้อยละ ๑๐ (สิบ) ของวงเงินของงานที่จ้างช่วงตามสัญญา ทั้งนี้ ไม่ตัดสิทธิผู้ว่าจ้างในการบอกเลิก สัญญา

#### ข้อ ๑๐ การควบคุมงานของผู้รับจ้าง

ผู้รับจ้างจะต้องควบคุมงานที่รับจ้างอย่างเอาใจใส่ ด้วยประสิทธิภาพและความชำนาญ และในระหว่าง งานที่รับจ้างจะต้องจัดให้มีผู้แทนซึ่งทำงานเต็มเวลาเป็นผู้รับผิดชอบควบคุมงานของ ผู้รับจ้าง ผู้แทนดังกล่าวจะต้องได้ รับมอบอำนาจจากผู้รับจ้าง คำสั่งหรือคำแนะนำต่างๆ ที่ผู้ว่าจ้าง คณะกรรมการตรวจรับพัสดุ ผู้ควบคุมงาน หรือบริษัทที่ปรึกษา ที่ผู้ว่าจ้างแต่งตั้ง ได้แจ้งแก่ผู้แทนเช่นว่านั้น ให้ถือว่าเป็นคำสั่งหรือคำแนะนำที่ได้แจ้งแก่ผู้รับจ้าง การแต่งตั้งผู้แทนตามข้อนี้ จะต้องทำเป็นหนังสือและต้องได้รับความเห็นชอบเป็นหนังสือ จากผู้ว่าจ้าง การเปลี่ยนตัวหรือแต่งตั้งผู้แทนใหม่จะทำได้หาก ไม่ได้รับความเห็นชอบ เป็นหนังสือจากผู้ว่าจ้างก่อน

ผู้ว่าจ้างมีสิทธิที่จะขอให้เปลี่ยนตัวผู้แทนตามวรรคหนึ่ง โดยแจ้งเป็นหนังสือไปยังผู้รับจ้าง และผู้รับจ้างจะ ต้องทำการเปลี่ยนตัวผู้แทนนั้นโดยพลัน โดยไม่คิดค่าจ้างหรือราคาเพิ่มหรืออ้างเป็นเหตุเพื่อขยายอายุสัญญาอันเนื่องมาจากเหตุนี้

#### ข้อ ๑๑ ความรับผิดชอบของผู้รับจ้าง

ผู้รับจ้างจะต้องรับผิดชอบต่ออุบัติเหตุ ความเสียหาย หรือภัยอันตรายใดๆ อันเกิดจาก การปฏิบัติงานของ ผู้รับจ้าง และจะต้องรับผิดชอบต่อความเสียหายจากการกระทำของลูกจ้างหรือตัวแทน ของผู้รับจ้าง และจากการปฏิบัติงานของ ผู้รับจ้างช่วงด้วย (ถ้ามี)

ความเสียหายใดๆ อันเกิดแก่งานที่ผู้รับจ้างได้ทำขึ้น แม้จะเกิดขึ้นเพราะเหตุสุดวิสัย ก็ตาม ผู้รับจ้างจะ ต้องรับผิดชอบโดยซ่อมแซมให้คืนดีหรือ เปลี่ยนให้ใหม่โดยค่าใช้จ่ายของผู้รับจ้างเอง เว้นแต่ความเสียหายนั้นเกิดจากความผิด

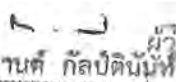
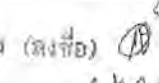
(ลงชื่อ)  ผู้ว่าจ้าง (ลงชื่อ)  ผู้รับจ้าง

(นายทกานต์ กัลปตินันท์)

(นายศักดิ์ ใจดี)

ผู้ว่าจ้างส่วนอสังกิต สำนักวิจัยวัสดุ  
ผู้รับจ้าง

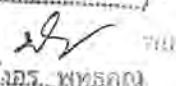
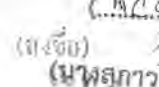
(ลงชื่อ)  พยาน (ลงชื่อ)  พยาน

(นางบังอร พุทธิภรณ์)

(นายสุภาวดี มาตราโสภา)

๒.๕ ตุลาคม ๒๕๖๕  
๒.๕ ตุลาคม ๒๕๖๕

ของผู้ว่าจ้าง ทั้งนี้ ความรับผิดชอบของผู้รับจ้างดังกล่าวในข้อนี้จะสิ้นสุดลงเมื่อผู้ว่าจ้างได้รับมอบงานครั้งสุดท้าย ซึ่งหลังจากนั้น ผู้รับจ้างจะต้องรับผิดชอบเพียงในกรณีชำรุดบกพร่อง หรือความเสียหายดังกล่าวในข้อ ๘ เท่านั้น

ผู้รับจ้างจะต้องรับผิดชอบต่อบุคคลภายนอกในความเสียหายใดๆ อันเกิดจาก การปฏิบัติงานของผู้รับจ้าง หรือลูกจ้างหรือตัวแทนของผู้รับจ้าง รวมถึงผู้รับจ้างช่วง (ถ้ามี) ตามสัญญาฯ นี้ หากผู้ว่าจ้างถูกเรียกร้องหรือฟ้องร้องหรือต้องชดใช้ ค่าเสียหายให้แก่บุคคลภายนอกไปแล้ว ผู้รับจ้างจะต้อง ดำเนินการใดๆ เพื่อให้มีการว่าต่างแก้ต่างให้แก่ผู้ว่าจ้างโดยค่าใช้จ่ายของผู้รับจ้างเอง รวมทั้งผู้รับจ้างจะต้องชดใช้ค่าเสียหายนั้นๆ ตลอดจนค่าใช้จ่ายใดๆ อันเกิดจากการถูกเรียกร้องหรือถูกฟ้องร้องให้แก่ผู้ว่าจ้างทันที

#### ข้อ ๑๒ การจ่ายเงินแก่ลูกจ้าง

ผู้รับจ้างจะต้องจ่ายเงินแก่ลูกจ้างที่ผู้รับจ้างได้จ้างมาในอัตราและตามกำหนดเวลา ที่ผู้รับจ้างได้ตกลงหรือทำสัญญาไว้ต่อลูกจ้างดังกล่าว

ถ้าผู้รับจ้างไม่จ่ายเงินค่าจ้างหรือค่าทดแทนอื่นใดแก่ลูกจ้างดังกล่าวในวรรคหนึ่ง ผู้ว่าจ้างมีสิทธิที่จะเอาเงินค่าจ้างที่จะต้องจ่ายแก่ผู้รับจ้างมาจ่ายให้แก่ลูกจ้างของผู้รับจ้างดังกล่าว และให้ถือว่าผู้ว่าจ้างได้จ่ายเงินจำนวนนั้นเป็นค่าจ้างให้แก่ผู้รับจ้างตามสัญญาแล้ว

ผู้รับจ้างจะต้องจัดให้มีประกันภัยสำหรับลูกจ้างทุกคนที่จ้างมาทำงาน โดยให้ครอบคลุมถึงความรับผิดชอบทั้งปวงของผู้รับจ้าง รวมทั้งผู้รับจ้างช่วง (ถ้ามี) ในกรณีความเสียหายที่คิดค่าสินไหมทดแทนได้ตามกฎหมาย ซึ่งเกิดจากอุบัติเหตุหรือภัยอันตรายใดๆ ต่อลูกจ้างหรือบุคคลอื่น ที่ผู้รับจ้างหรือผู้รับจ้างช่วงจ้างมาทำงาน ผู้รับจ้างจะต้องส่งมอบกรมธรรม์ประกันภัยดังกล่าว พร้อมทั้งหลักฐานการชำระเบี้ยประกันให้แก่ผู้ว่าจ้างเมื่อผู้ว่าจ้างเรียกร้อง



#### ข้อ ๑๓ การตรวจงานจ้าง

ถ้าผู้ว่าจ้างแต่งตั้งคณะกรรมการตรวจรับพัสดุ ผู้ควบคุมงาน หรือบริษัท ที่ปรึกษา เพื่อควบคุมการทำงานของลูกจ้าง คณะกรรมการตรวจ รับพัสดุ ผู้ควบคุมงาน หรือบริษัทที่ปรึกษานั้น มีอำนาจเข้าไปตรวจการงานในโรงงานและสถานที่ก่อสร้างได้ตลอดเวลา และผู้รับจ้างจะต้องอำนวยความสะดวกและให้ความช่วยเหลือในการนั้นตามสมควร

การที่มีคณะกรรมการตรวจรับพัสดุ ผู้ควบคุมงาน หรือบริษัทที่ปรึกษานั้น หากทำให้ผู้รับจ้างพ้นความรับผิดชอบตามสัญญาข้อใดข้อหนึ่งไม่

#### ข้อ ๑๔ แบบรูปและรายการละเอียดคลาดเคลื่อน

ผู้รับจ้างรับรองว่าได้ตรวจสอบและทำความเข้าใจในแบบรูปและรายการละเอียดโดยถี่ถ้วนแล้ว หากปรากฏว่าแบบรูปและรายการละเอียดนั้นผิดพลาดหรือคลาดเคลื่อน ไปจากหลักการทางวิศวกรรมหรือทางเทคนิค ผู้รับจ้างตกลงที่จะปฏิบัติตามคำวินิจฉัยของผู้ว่าจ้าง คณะกรรมการตรวจรับพัสดุ ผู้ควบคุมงาน หรือบริษัทที่ปรึกษาที่ผู้ว่าจ้างแต่งตั้งเพื่อทำงานแล้วเสร็จบริบูรณ์ คำวินิจฉัยดังกล่าวให้ถือเป็นที่สุด โดยผู้รับจ้างจะคิดค่าจ้าง ค่าเสียหาย หรือค่าใช้จ่ายใดๆ เพิ่มขึ้นจากผู้ว่าจ้างหรือขอขยายอายุสัญญาไม่ได้

(ลงชื่อ)  ผู้ว่าจ้าง (ลงชื่อ)  ผู้รับจ้าง

(นายเกษมศักดิ์ กัลปิตินันท์)

(นางสาวสุวิมล งามวิมล)

(ลงชื่อ)  (นางบังอร พุทธิคุณ)

(ลงชื่อ)  (นางสุภาวดี มาตราโสภา)

ผู้ว่าจ้างและผู้รับจ้าง

(นางสาวสุวิมล งามวิมล) (นางสุภาวดี มาตราโสภา)

ข้อ ๑๕ การควบคุมงานโดยผู้ว่าจ้าง

ผู้รับจ้างตกลงว่าคณะกรรมการตรวจรับพัสดุ ผู้ควบคุมงาน หรือบริษัท ที่ปรึกษาที่ผู้ว่าจ้างแต่งตั้ง มีอำนาจที่จะตรวจสอบและควบคุมงานเพื่อให้เป็นไปตาม สัญญานี้ และมีอำนาจที่จะสั่งให้แก้ไขเปลี่ยนแปลงเพิ่มเติม หรือ ตัดทอนซึ่งงานตามสัญญานี้ หากผู้รับจ้างขัดขืน ไม่ปฏิบัติตาม ผู้ว่าจ้าง คณะกรรมการตรวจ รับพัสดุ ผู้ควบคุมงาน หรือ บริษัทที่ปรึกษา มีอำนาจ ที่จะสั่งให้หยุดการนั้นชั่วคราวได้ ความล่าช้าในกรณีเช่นนี้ ผู้รับจ้างจะถือเป็นเหตุขอขยายระยะเวลา การปฏิบัติงานตามสัญญาหรือเรียกร้องค่าเสียหายใดๆ ไม่ได้ทั้งสิ้น

ข้อ ๑๖ งานพิเศษและการแก้ไขงาน

ผู้ว่าจ้างมีสิทธิที่จะสั่งเป็นหนังสือให้ผู้รับจ้างทำงานพิเศษซึ่งไม่ได้แสดงไว้หรือรวมอยู่ในเอกสารสัญญานี้ หากงานพิเศษนั้นๆ อยู่ในขอบข่ายทั่วไปแห่งวัตถุประสงค์ของสัญญานี้ นอกจากนี้ ผู้ว่าจ้างยังมีสิทธิสั่งให้เปลี่ยนแปลงหรือแก้ไข แบบรูปและข้อกำหนดต่างๆ ในเอกสารสัญญานี้ด้วย

อัตราค่าจ้างหรือราคาที่กำหนดใช้ในสัญญานี้ ให้กำหนดใช้สำหรับงานพิเศษ หรืองานที่เพิ่มเติมขึ้น หรือ ตัดทอนลงทั้งปวงตามคำสั่งของผู้ว่าจ้าง หากในสัญญาไม่ได้กำหนดไว้ถึงอัตราค่าจ้าง หรือราคาใดๆ ที่จะนำมาใช้สำหรับงาน พิเศษหรืองานที่เพิ่มขึ้นหรือลดลงดังกล่าว ผู้ว่าจ้าง และผู้รับจ้างจะได้ตกลงกันที่จะกำหนดอัตราค่าจ้างหรือราคาที่เพิ่มขึ้นหรือ ลดลง รวมทั้งการขยายระยะเวลา (ถ้ามี) กันใหม่เพื่อความเหมาะสม ในกรณีที่ตกลงกันไม่ได้ ผู้ว่าจ้างจะกำหนดอัตราค่าจ้าง หรือ ราคาตามแต่ผู้ว่าจ้างจะเห็นว่าเหมาะสมและถูกต้อง ซึ่งผู้รับจ้างจะต้องปฏิบัติงานตามคำสั่งของผู้ว่าจ้างไปก่อนเพื่อมิให้เกิด ความเสียหายแก่งานที่จ้าง

ข้อ ๑๗ ค่าปรับ

หากผู้รับจ้างไม่สามารถทำงานให้แล้วเสร็จภายในเวลาที่กำหนดไว้ ในสัญญาและผู้ว่าจ้างยังมีได้บอกเลิก สัญญา ผู้รับจ้างจะต้องชำระค่าปรับให้แก่ผู้ว่าจ้างเป็น จำนวนเงินวันละ ๑,๒๔๓.๗๕ - บาท (หนึ่งพันสองร้อยสี่สิบสามบาทเจ็ด สิบลบาทสตางค์) และจะต้องชำระค่าใช้จ่ายในการควบคุมงาน (ถ้ามี) ในเมื่อผู้ว่าจ้าง ต้องจ้างผู้ควบคุมงานอีกต่อหนึ่งเป็นจำนวนเงิน วันละ ๓๐๐.๐๐ บาท (สามร้อยบาทถ้วน) นับถัดจากวันที่ครบกำหนดเวลาแล้วเสร็จของงานตามสัญญาหรือวันที่ผู้ว่าจ้างได้ขยาย เวลาทำงานให้ จนถึงวันที่ทำงานแล้วเสร็จจริง นอกจากนี้ ผู้รับจ้างยอมให้ผู้ว่าจ้างเรียกค่าเสียหายอันเกิดขึ้นจากการที่ผู้รับจ้าง ทำงานล่าช้าเฉพาะส่วนที่เกินกว่าจำนวนค่าปรับและค่าใช้จ่ายดังกล่าวได้อีกด้วย

ในระหว่างที่ผู้ว่าจ้างยังมีได้บอกเลิกสัญญานั้น หากผู้ว่าจ้างเห็นว่าผู้รับจ้าง จะไม่สามารถปฏิบัติตามสัญญา ต่อไปได้ ผู้ว่าจ้างจะใช้สิทธิบอกเลิกสัญญาและใช้สิทธิตามข้อ ๑๘ ก็ได้ และถ้าผู้ว่าจ้างได้แจ้งข้อเรียกร้องไปยังผู้รับจ้างเมื่อครบ กำหนดเวลาแล้วเสร็จของงานขอให้ชำระค่าปรับแล้ว ผู้ว่าจ้างมีสิทธิที่จะปรับผู้รับจ้างจนถึงวันบอกเลิกสัญญาได้อีกด้วย

ข้อ ๑๘ สิทธิของผู้ว่าจ้างภายหลังบอกเลิกสัญญา

ในกรณีที่ผู้ว่าจ้างบอกเลิกสัญญา ผู้ว่าจ้างอาจทำงานนั้นเองหรือว่าจ้างผู้อื่นให้ทำงานนั้นต่อจนแล้วเสร็จ ก็ได้ ผู้ว่าจ้างหรือผู้รับจ้างทำงานนั้นต่อมีสิทธิใช้เครื่องใช้ในการก่อสร้าง สิ่งก่อสร้างขึ้นชั่วคราวสำหรับงานก่อสร้าง และวัสดุต่างๆ ซึ่งเห็นว่าจะต้องสงวนเอาไว้เพื่อการปฏิบัติงานตามสัญญา ตามที่เห็นสมควร

(ลงชื่อ)

นายชานนท์ กัลป์คินนท์

(ลงชื่อ)

(นางนันทอร พุทธิภุช)

ผู้รับจ้าง (ลงชื่อ)

(ลงชื่อ)

(นางสุภาวดี มาตรโสภาก)

ทำสัญญาเมื่อวันที่ ๒๕ ธันวาคม ๒๕๖๒

๒๕ ธันวาคม ๒๕๖๒

พยานที่ ๑ ๐๘๔-๕๐๕๗๐๘๕

พยานที่ ๒ ๐๘๔-๕๐๕๗๐๘๕

ในกรณีดังกล่าว ผู้ว่าจ้างมีสิทธิริบหรือบังคับจากหลักประกันการปฏิบัติตามสัญญาทั้งหมด หรือบางส่วน ตามแต่จะเห็นสมควร นอกจากนั้น ผู้รับจ้างจะต้องรับผิดชอบในค่าเสียหายซึ่งเป็นจำนวน เกินกว่าหลักประกันการปฏิบัติตาม สัญญา รวมทั้งค่าใช้จ่ายที่เพิ่มขึ้น ในการทำงานนั้นต่อให้แล้วเสร็จตามสัญญา ตลอดจนค่าใช้จ่ายในการควบคุมงานเพิ่ม (ถ้ามี) ซึ่งผู้ว่าจ้างจะหัก เอาจากเงินประกันผลงานหรือจำนวนเงินใดๆ ที่จะจ่ายให้แก่ผู้รับจ้างก็ได้

**ข้อ ๑๙. การบังคับค่าปรับ ค่าเสียหาย และค่าใช้จ่าย**

ในกรณีที่ผู้รับจ้างไม่ปฏิบัติตามสัญญาข้อหนึ่งข้อใดด้วยเหตุใดๆ ก็ตาม จนเป็นเหตุให้เกิดค่าปรับ ค่าเสียหาย หรือค่าใช้จ่ายแก่ผู้ว่าจ้าง ผู้รับจ้างต้องชดใช้ค่าปรับ ค่าเสียหาย หรือค่าใช้จ่ายดังกล่าวให้แก่ผู้ว่าจ้างโดยสิ้นเชิง ภายในกำหนด ๑๕ (สิบห้า) วัน นับถัดจากวันที่ได้รับแจ้งเป็นหนังสือจากผู้ว่าจ้าง หากผู้รับจ้างไม่ชดใช้ให้ถูกต้องครบถ้วน ภายในระยะเวลาดังกล่าวให้ผู้ว่าจ้างมีสิทธิที่จะหักเอาจากจำนวนเงินค่าจ้างที่ต้องชำระ หรือจากเงินประกันผลงาน ของผู้รับจ้าง หรือบังคับจากหลักประกันการปฏิบัติตามสัญญาได้ทันที

หากค่าปรับ ค่าเสียหาย หรือค่าใช้จ่ายที่บังคับจากเงินค่าจ้างที่ต้องชำระ เงินประกันผลงาน หรือ หลักประกันการปฏิบัติตามสัญญาแล้วยังไม่เพียงพอ ผู้รับจ้างยินยอมชำระส่วนที่เหลือ ที่ยังขาดอยู่จนครบถ้วนตามจำนวน ค่าปรับ ค่าเสียหาย หรือค่าใช้จ่ายนั้น ภายในกำหนด ๑๕ (สิบห้า) วัน นับถัดจากวันที่ได้รับแจ้งเป็นหนังสือจากผู้ว่าจ้าง

หากมีเงินค่าจ้างตามสัญญาที่หักไว้จ่ายเป็นค่าปรับ ค่าเสียหาย หรือค่าใช้จ่ายแล้วยังเหลืออยู่อีกเท่าใด ผู้ว่าจ้างจะคืนให้แก่ผู้รับจ้างทั้งหมด

**ข้อ ๒๐ การทำบริเวณก่อสร้างให้เรียบร้อย**

ผู้รับจ้างจะต้องรักษาบริเวณสถานที่ปฏิบัติงานตามสัญญานี้ รวมทั้งโรงงานหรือ สิ่งอำนวยความสะดวก ในการทำงานของผู้รับจ้าง ลูกจ้าง ตัวแทน หรือผู้รับจ้างช่วง (ถ้ามี) ให้สะอาด ปลอดภัย และมีประสิทธิภาพในการใช้งานตลอด ระยะเวลาการจ้าง และเมื่อทำงานเสร็จสิ้นแล้วจะต้องขนย้ายบรรดาเครื่องใช้ในการทำงานจ้างรวมทั้งวัสดุ ขยะมูลฝอย และสิ่ง ก่อสร้างชั่วคราวต่างๆ (ถ้ามี) ทั้งจะต้องกลบเกลี่ยพื้นดินให้เรียบร้อยเพื่อให้บริเวณทั้งหมดอยู่ในสภาพที่สะอาดและใช้งานได้ทันที

**ข้อ ๒๑ การงดหรือลดค่าปรับ หรือการขยายเวลาปฏิบัติงานตามสัญญา**

ในกรณีที่มีเหตุเกิดจากความผิดหรือความบกพร่องของฝ่ายผู้ว่าจ้าง หรือเหตุสุดวิสัย หรือเกิดจาก พุทธิการณ์อันหนึ่งอันใดที่ผู้รับจ้างไม่ต้องรับผิดชอบตามกฎหมาย หรือเหตุอื่นตามที่กำหนด ในกฎกระทรวง ซึ่งออกตามความ ในกฎหมายว่าด้วยการจัดซื้อจัดจ้างและการบริหารพัสดุภาครัฐ ทำให้ผู้รับจ้างไม่สามารถทำงานให้แล้วเสร็จตามเงื่อนไขและ กำหนดเวลาแห่งสัญญานี้ได้ ผู้รับจ้างจะต้องแจ้งเหตุหรือเหตุการณ์ดังกล่าวพร้อมหลักฐานเป็นหนังสือให้ผู้ว่าจ้างทราบ เพื่อ ของดหรือลดค่าปรับ หรือขยายเวลาทำงานออกไปภายใน ๑๕ (สิบห้า) วันนับถัดจากวันที่เหตุนั้นสิ้นสุดลง หรือตามที่กำหนด ในกฎกระทรวงดังกล่าว แล้วแต่กรณี

ถ้าผู้รับจ้างไม่ปฏิบัติให้เป็นไปตามความในวรรคหนึ่ง ให้ถือว่าผู้รับจ้างได้สละสิทธิเรียกร้อง ในการ ที่จะของดหรือลดค่าปรับ หรือขยายเวลาทำงานออกไปโดยไม่มีเงื่อนไขใดๆ ทั้งสิ้น เว้นแต่ กรณีเหตุเกิดจากความผิดหรือ ความบกพร่องของฝ่ายผู้ว่าจ้าง ซึ่งมีหลักฐานชัดเจน หรือผู้ว่าจ้างทราบดี อยู่แล้วตั้งแต่ต้น

(ลงชื่อ) นายกานต์ กัลปดิษฐ์ ผู้ว่าจ้าง (ลงชื่อ) นางสาววิมล ผู้รับจ้าง  
(ลงชื่อ) นางสาววิมล (นางสาววิมล) อ.ระยอง จ.ระยอง  
(นางสาววิมล...บุตรคุณ) (นางสาววิมล...บุตรคุณ) โทร ๐๘๔-๐๐๘๗๕๕๕  
(นางสาววิมล...บุตรคุณ) (นางสาววิมล...บุตรคุณ)



การงดหรือลดค่าปรับ หรือขยายกำหนดเวลาทำงานตามวรรคหนึ่ง อยู่ในดุลพินิจของผู้ว่าจ้างที่จะพิจารณาตามที่เห็นสมควร

### ข้อ ๒๒. การใช้เรือไทย

ในการปฏิบัติตามสัญญานี้ หากผู้รับจ้างจะต้องส่งหรือนำของเข้ามาจากต่างประเทศรวมทั้งเครื่องมือและอุปกรณ์ที่ต้องนำเข้ามาเพื่อปฏิบัติงานตามสัญญา ไม่ว่าผู้รับจ้างจะเป็นผู้นำของเข้ามาเองหรือนำเข้ามาโดยผ่านตัวแทนหรือบุคคลอื่นใด ถ้าสิ่งของนั้นต้องนำเข้ามาโดยทางเรือในเส้นทางเดินเรือที่มีเรือไทยเดินอยู่และสามารถให้บริการรับขนได้ตามที่รัฐมนตรีว่าการกระทรวงคมนาคมประกาศกำหนด ผู้รับจ้างต้องจัดการให้สิ่งของดังกล่าวบรรทุกโดยเรือไทยหรือเรือที่มีสิทธิเช่นเดียวกับเรือไทยจากต่างประเทศมายังประเทศไทยเว้นแต่จะได้รับอนุญาตจากกรมเจ้าท่าก่อนบรรทุกของนั้นลงเรืออื่นที่มีใช้เรือไทยหรือเป็นของที่รัฐมนตรีว่าการกระทรวงคมนาคมประกาศยกเว้นให้บรรทุกโดยเรืออื่นได้ ทั้งนี้ ไม่ว่าการส่งหรือนำเข้าสิ่งของดังกล่าวจากต่างประเทศจะเป็นแบบใด

ในการส่งมอบงานตามสัญญาให้แก่ผู้ว่าจ้าง ถ้างานนั้นมีสิ่งของตามวรรคหนึ่ง ผู้รับจ้างจะต้องส่งมอบใบตราส่ง (Bill of lading) หรือสำเนาใบตราส่งสำหรับของนั้น ซึ่งแสดงว่าได้บรรทุกมาโดยเรือไทยหรือเรือที่มีสิทธิเช่นเดียวกับเรือไทยให้แก่ผู้ว่าจ้างพร้อมกับการส่งมอบงานด้วย

ในกรณีที่สิ่งของดังกล่าวไม่ได้บรรทุกจากต่างประเทศมายังประเทศไทยโดยเรือไทยหรือเรือที่มีสิทธิเช่นเดียวกับเรือไทย ผู้รับจ้างต้องส่งมอบหลักฐานซึ่งแสดงว่าได้รับอนุญาตจากกรมเจ้าท่า ให้บรรทุกของโดยเรืออื่นได้หรือหลักฐานซึ่งแสดงว่าได้ชำระค่าธรรมเนียมพิเศษ เนื่องจากการไม่บรรทุกของโดยเรือไทยตามกฎหมาย ว่าด้วยการส่งเสริมการพาณิชย์นาวีแล้วอย่างใดอย่างหนึ่งแก่ผู้ว่าจ้างด้วย

ในกรณีที่ผู้รับจ้างไม่ส่งมอบหลักฐานอย่างใดอย่างหนึ่งดังกล่าวในวรรคสองและวรรคสามให้แก่ผู้ว่าจ้างแต่จะขอส่งมอบงานดังกล่าวให้ผู้ว่าจ้างก่อนโดยยังไม่รับชำระเงินค่าจ้าง ผู้ว่าจ้างมีสิทธิรับงานดังกล่าวไว้ก่อน และชำระเงินค่าจ้างเมื่อผู้รับจ้างได้ปฏิบัติถูกต้องครบถ้วนดังกล่าวแล้วได้

### ข้อ ๒๓. มาตรฐานฝีมือช่าง

ผู้รับจ้างตกลงเป็นเงื่อนไขสำคัญว่า ผู้รับจ้างจะต้องมีและใช้ผู้ผ่านการทดสอบมาตรฐานฝีมือช่างจาก..... หรือ ผู้มีวุฒิปับัตรระดับ ปวช. ปวส. และปวท. หรือเทียบเท่าจากสถาบันการศึกษาที่ ก.พ. รับรองให้เข้ารับราชการได้ ในอัตราไม่ต่ำกว่าร้อยละ ๕ (ห้า) ของแต่ละสาขาช่าง แต่จะต้องมีช่างจำนวนอย่างน้อย ๑ (หนึ่ง) คน ในแต่ละสาขาช่างดังต่อไปนี้

๒๓.๑ สาขาช่างก่อสร้าง

๒๓.๒ สาขาช่างโยธา

ผู้รับจ้างจะต้องจัดทำบัญชีแสดงจำนวนช่างทั้งหมดโดยจำแนกตามแต่ละสาขาช่างและ ระดับช่าง พร้อมกับระบุรายชื่อกับผู้ผ่านการทดสอบมาตรฐานฝีมือช่างหรือผู้มีวุฒิปับัตรดังกล่าวในวรรคหนึ่งนำมาแสดงพร้อมหลักฐานต่างๆ ต่อคณะกรรมการตรวจรับพัสดุหรือผู้ควบคุมงาน ก่อนเริ่มลงมือทำงาน และพร้อมที่จะให้ผู้ว่าจ้างหรือเจ้าหน้าที่ของผู้ว่าจ้างตรวจสอบดูได้ตลอด เวลาการทำงานตามสัญญาของผู้รับจ้าง

(ลงชื่อ)

นายกานต์ กัลป์คินท์

(ลงชื่อ)

นางบังอร พุทธิคุณ

ผู้ว่าจ้าง (ลงชื่อ)

(นางสุภาวดี มาตรฐานสุภา)

(นางสุภาวดี มาตรฐานสุภา)

ผู้อำนวยการส่วนจัดซื้อ

นายไพโรจน์ วัฒนวิบูลย์

นายไพโรจน์ วัฒนวิบูลย์

ข้อ ๒๔. การปรับราคาค่าจ้าง

ผู้ว่าจ้างและผู้รับจ้าง ตกลงกันให้ใช้สัญญาปรับราคาได้ สำหรับราคางานก่อสร้างตามสัญญานี้ โดย  
การนำสูตร Escalation Factor (K) มาใช้คำนวณราคาค่างานที่เปลี่ยนแปลงไป โดยวิธีการต่อไปนี้ ตามเงื่อนไข หลักเกณฑ์ สูตร  
และวิธีคำนวณที่ใช้กับสัญญาแบบปรับราคาได้ตามมติคณะรัฐมนตรีเมื่อวันที่ ๒๒ สิงหาคม ๒๕๓๒ เรื่องการพิจารณาช่วยเหลือผู้  
ประกอบอาชีพงานก่อสร้าง ตามหนังสือสำนักเลขาธิการคณะรัฐมนตรี ที่ นร ๐๒๐๓/ว ๑๐๙ ลงวันที่ ๒๔ สิงหาคม ๒๕๓๒  
สูตรการปรับราคา (สูตรค่า K) จะต้องคงที่ที่ระดับที่กำหนดไว้ในวันแล้วเสร็จตามที่กำหนดไว้ใน  
สัญญา หรือภายในระยะเวลาที่ ผู้ว่าจ้าง ได้ขยายออกไป โดยจะใช้สูตรของทางราชการที่ได้ระบุตามภาคผนวก ๓

สัญญานี้ทำขึ้นเป็นสองฉบับ มีข้อความถูกต้องตรงกัน คู่สัญญาได้อ่านและเข้าใจข้อความ โดยละเอียด  
ตลอดแล้ว จึงได้ลงลายมือชื่อ พร้อมทั้งประทับตรา (ถ้ามี) ไว้เป็นสำคัญต่อหน้าพยาน และคู่สัญญาต่างยึดถือไว้ฝ่ายละหนึ่งฉบับ

(ลงชื่อ).....ผู้ว่าจ้าง

(นายกานต์ กัลปตินันท์)

(ลงชื่อ).....ผู้รับจ้าง

(นายล้ำ โพธิ์อ่อน) โทร. 084-8037085

(ลงชื่อ).....พยาน

(นางบังอร พุทธคุณ)

(ลงชื่อ).....พยาน

(นางสุภาวดี มาตรโสภา)

เลขที่โครงการ ๖๕๑๒๗๑๗๖๖๑

เลขคุมสัญญา ๖๕๑๒๒๐๒๕๖๕๑







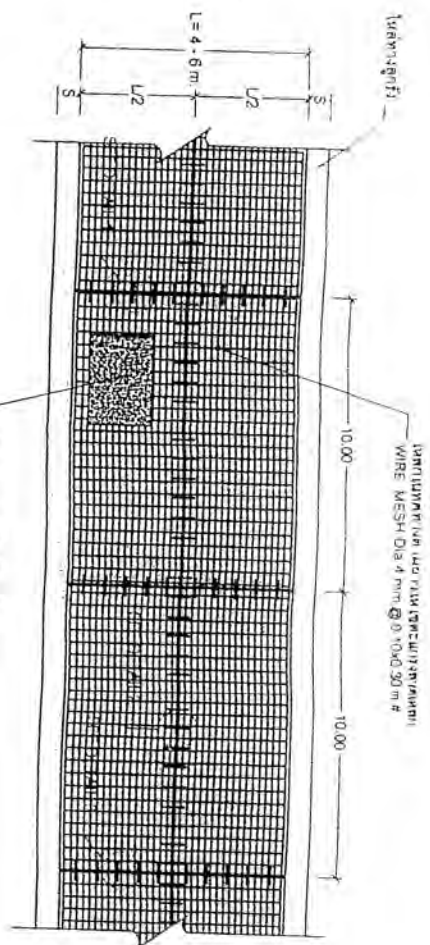

ผู้ว่าจ้าง  
 นายกานต์ กัลปคินันท์  
 (ลงชื่อ) *[Signature]*  
 (ลงชื่อ) นายสุวิทย์ วัฒนวิเศษ  
 (ลงชื่อ) นายบงกช พุทธคณ  
 (ลงชื่อ) พยาน  
 (นางอุภาวดี มาตราโสภ)

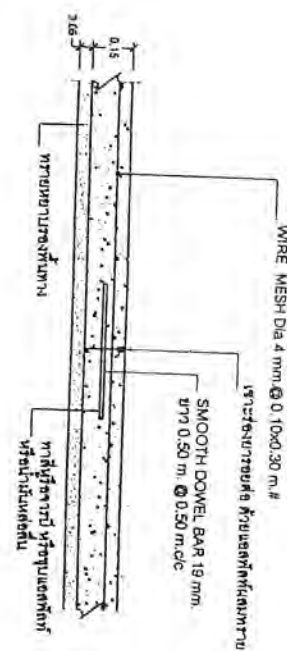

DETAIL. 1. CONSTRUCTION JOINT (รอยต่อเพื่อการทาสี)

SCALE NO.

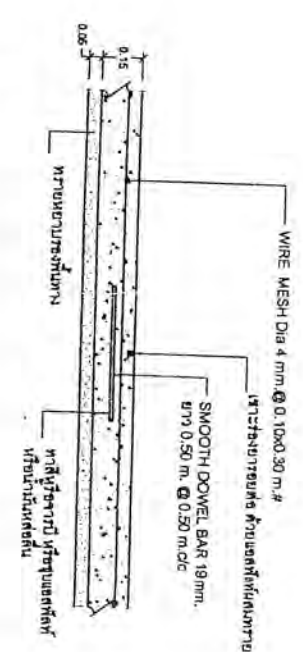

DETAIL. 2. LONGITUDINAL JOINT (รอยต่อตามยาว)

SCALE NO.

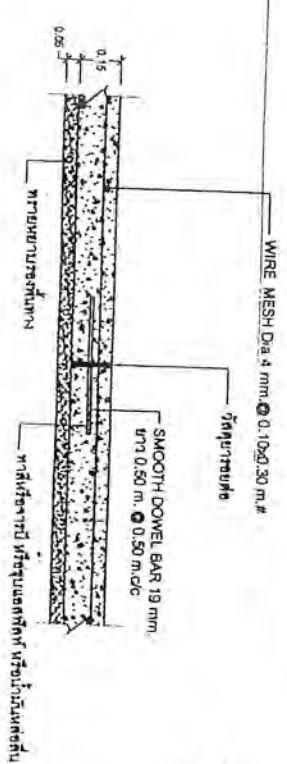

DETAIL 3. EXPANSION JOINT (รอยต่อเพื่อการขยายตัว)

SCALE NO.

	หน้าที่ รับผิดชอบงานด้านเทคนิค	วิศวกร รับผิดชอบงานด้านเทคนิค	วิศวกร รับผิดชอบงานด้านเทคนิค
	(นาย ก. ก.) (นาย ก. ก.)	(นาย ก. ก.) (นาย ก. ก.)	(นาย ก. ก.) (นาย ก. ก.)
วิศวกร รับผิดชอบงานด้านเทคนิค	วิศวกร รับผิดชอบงานด้านเทคนิค	วิศวกร รับผิดชอบงานด้านเทคนิค	วิศวกร รับผิดชอบงานด้านเทคนิค
(นาย ก. ก.) (นาย ก. ก.)	(นาย ก. ก.) (นาย ก. ก.)	(นาย ก. ก.) (นาย ก. ก.)	(นาย ก. ก.) (นาย ก. ก.)

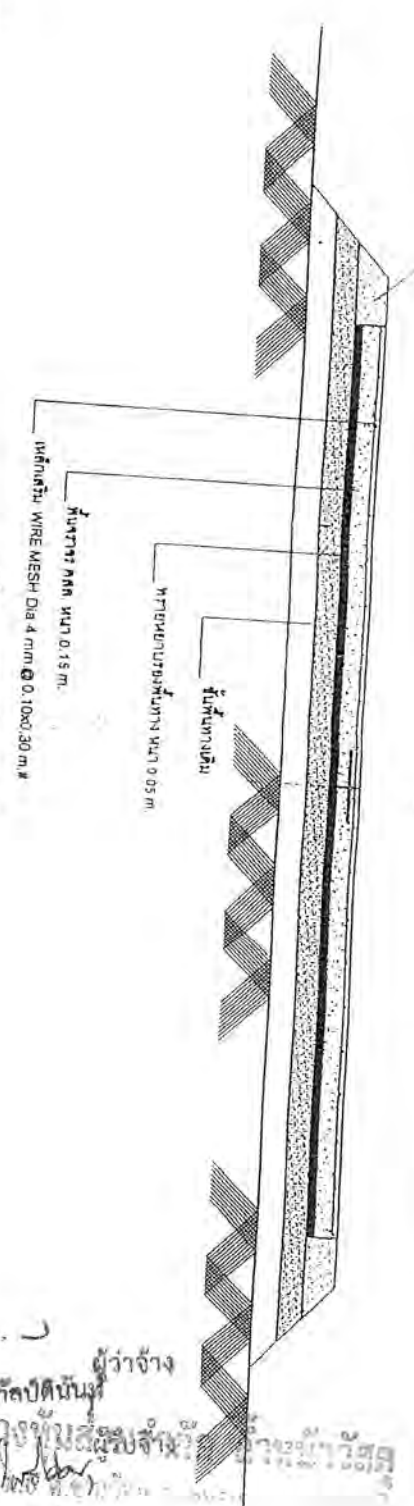

รูปตัดถนนคอนกรีตเสริมเหล็ก

SCALE NO

1. ผู้รับจ้างต้องไม่ย้ายขอบเขตที่ดินที่ปรากฏ ขยายที่ดิน และย้ายขอบเขตที่ปรากฏที่ต่าง
2. รายละเอียดตามรูปตัดโครงสร้างทางสถาปัตย์ต้องเป็นไปตามที่แสดง และดำเนินการตามรายละเอียด
3. ภายใต้วงเหล็กที่ติดต่อกันทางด้านหน้าและด้านหลังของเสาเข็มหรือเสาเข็มที่ปรากฏ และใช้คอนกรีตที่ปรากฏ
4. ในกรณีที่เสาเข็มหรือเสาเข็มที่ปรากฏทางด้านหน้าและด้านหลังของเสาเข็มหรือเสาเข็มที่ปรากฏ
5. ความความหนาแน่นของคอนกรีตที่ปรากฏทางด้านหน้าและด้านหลังของเสาเข็มหรือเสาเข็มที่ปรากฏ
6. ผู้รับจ้างจะต้องปฏิบัติตามข้อกำหนดของวิศวกรที่ปรากฏ
7. ผู้รับจ้างจะต้องใช้วัสดุที่มีเครื่องหมายรับรอง (COTING) ที่ปรากฏทางด้านหน้าและด้านหลังของเสาเข็มหรือเสาเข็มที่ปรากฏ
8. ผนังคานต้องเป็นคอนกรีตเสริมเหล็ก
9. ผู้รับจ้างต้องปฏิบัติตามข้อกำหนดของวิศวกรที่ปรากฏ
10. วิศวกรที่ปรากฏที่ปรากฏทางด้านหน้าและด้านหลังของเสาเข็มหรือเสาเข็มที่ปรากฏ
11. คัดลอกแบบของเสาเข็มที่ปรากฏ 15 x 15 x 15 CM. มีกำลังรับแรงดัด 28 วัน ไม่น้อยกว่า 240 KSC. หรือเทียบเท่าโดยดูจากค่าของเสาเข็มที่ปรากฏ ซึ่งไม่น้อยกว่า 7 วัน
12. EXPANSION JOINT ให้ตั้งห่างจากเสาเข็ม 50 มม. จากเสาเข็มระดับสูงถึง 100 มม. ให้ตั้งระดับสูงของเสาเข็ม 30-50 มม. หัวเสาเข็มต้องตั้งระดับสูงจากเสาเข็ม
13. วิศวกรจะตรวจสอบความแข็งแรงของเสาเข็มที่ปรากฏ
14. ส่วนของคานคอนกรีต (S.L.M.) ไม่น้อยกว่า 10 มม.
15. รายละเอียดอื่นๆที่ปรากฏในแบบ ให้ปฏิบัติตามข้อกำหนดที่ปรากฏ และงานวิศวกรรม
16. วิศวกรที่ปรากฏ
17. ให้รับจ้างปฏิบัติตามข้อกำหนดของวิศวกรที่ปรากฏ
18. หัวเสาเข็มที่ปรากฏในแบบให้ปฏิบัติตามข้อกำหนดที่ปรากฏ

ผู้ว่าจ้าง  
 นายกานต์ กัลปดิษฐ์  
 ผู้ช่วยผู้ว่าราชการจังหวัด  
 นาย...  
 นายบงกช พุทธิรักษ์  
 นาย...  
 นายสุวัฒน์ มาตรการสภา

นายอนุ...  
 12 ต้น

	อนุมัติ (Signature) (Official Seal)	อนุมัติ (Signature) (Official Seal)	อนุมัติ (Signature) (Official Seal)
	อนุมัติ (Signature) (Official Seal)	อนุมัติ (Signature) (Official Seal)	อนุมัติ (Signature) (Official Seal)









รายละเอียดประกอบแบบเพิ่มเติม

โครงการก่อสร้างถนนคอนกรีตเสริมเหล็ก สายบ้านเหล่าแค หมู่ที่ ๗ ตำบลเหล่าเสือโก้ก - บ้านโนนสว่าง หมู่ที่ ๑๐ ตำบลโพนเมือง อำเภอเหล่าเสือโก้ก จังหวัดอุบลราชธานี

.....  
ให้ใช้วัสดุส่งเสริมการผลิตภายในประเทศไม่น้อยกว่าร้อยละหกสิบของวัสดุที่จะใช้ในงานก่อสร้าง ตามกฎกระทรวงกำหนดพัสดุ และวิธีการจัดจ้างพัสดุที่รัฐต้องการส่งเสริมหรือสนับสนุน (ฉบับที่ ๒) พ.ศ.๒๕๖๓ ให้ไว้ ณ วันที่ ๘ ธันวาคม ๒๕๖๓

(๒) การจัดจ้างงานก่อสร้าง ให้หน่วยงานของรัฐกำหนดรายละเอียดในแบบรูปรายการงานก่อสร้างว่า “ให้ใช้วัสดุส่งเสริมการผลิตภายในประเทศไม่น้อยกว่าร้อยละหกสิบของวัสดุที่จะใช้ในงานก่อสร้าง” และดำเนินการตามเงื่อนไข ดังต่อไปนี้

(ก) ให้หน่วยงานของรัฐใช้เหล็กหรือเหล็กกล้าที่เป็นวัสดุส่งเสริมการผลิตภายในประเทศก่อน ซึ่งต้องไม่น้อยกว่าร้อยละเก้าสิบของมูลค่าหรือปริมาณเหล็กกล้าที่ใช้ในงานก่อสร้างทั้งหมดในครั้งนั้น

(ข) หากการใช้เหล็กหรือเหล็กกล้าตาม (ก) ยังไม่ครบร้อยละของมูลค่าหรือปริมาณที่กำหนดให้ใช้พัสดุส่วนเสริมการผลิตภายในประเทศ ให้หน่วยงานของรัฐใช้พัสดุส่งเสริมการผลิตภายในประเทศประเภทอื่นให้ครบตามร้อยละของมูลค่าหรือปริมาณที่กำหนดไว้

ในกรณีที่ไม่สามารถใช้พัสดุส่งเสริมการผลิตภายในประเทศได้ตามอัตราที่กำหนด หน่วยงานของรัฐต้องได้รับอนุมัติจากผู้มีอำนาจเหนือขึ้นไปหนึ่งชั้นก่อน

ลงชื่อ

( นายสมาน ชื่นชัยภูมิ )  
นักบริหารงานช่างระดับกลาง

ประธานกรรมการ

ลงชื่อ

( นายธรรมชาติ อรรถเวทิน )  
วิศวกรโยธาชำนาญการ

กรรมการ

ลงชื่อ

( นายเอกลักษณ์ สำเภา )  
วิศวกรโยธาชำนาญการ

กรรมการ

(ลงชื่อ)

นายกานต์ กิลปิตินันท์

ผู้ว่าจ้าง

(ลงชื่อ)

นางห่มส่วนจำกัด ลำพูน

(๕๙๔ ๓๖๒ ๖๐๖) ต.ขามป้อม อ.เขมราฐ จ.อุบลราชธานี

(ลงชื่อ)

โทร. 084-6087085

( ช่างบั้งอร พุทธภณ )

(ลงชื่อ)

11/2/71

(ช่างสุภาวดี มาตรฐาน)

# สูตรการปรับราคาค่างานก่อสร้าง (ค่า K)

## 1. เงื่อนไขและหลักเกณฑ์

1.1 สัญญาแบบปรับราคาได้นี้ ให้ใช้กับงานก่อสร้างทุกประเภท รวมถึงงานปรับปรุงและซ่อมแซม ซึ่งเบิกจ่ายค่างานในลักษณะหมวดค่าครุภัณฑ์ ที่ดินและสิ่งก่อสร้าง หมวดเงินอุดหนุนและหมวดรายจ่ายอื่นที่เบิกจ่ายในลักษณะค่าที่ดินและสิ่งก่อสร้าง ที่อยู่ในเงื่อนไขและหลักเกณฑ์ตามที่กำหนดนี้

1.2 สัญญาแบบปรับราคาได้นี้ ให้ใช้ได้ทั้งในกรณีเพิ่มหรือลดค่างานจากค่างานเดิมตามสัญญาเมื่อดัชนีราคา ซึ่งจัดทำขึ้นโดยกระทรวงพาณิชย์ มีการเปลี่ยนแปลงสูงขึ้นหรือลดลงจากเดิม ขณะเมื่อวันเปิดซองใบเสนอราคา

1.3 การขอเงินเพิ่มค่างานก่อสร้างตามสัญญาแบบปรับราคาได้นี้ เป็นหน้าที่ของผู้รับจ้างที่จะต้องเรียกร้องภายในกำหนด 90 วัน นับตั้งแต่วันที่ผู้รับจ้างได้ส่งมอบงานงวดสุดท้าย หากพ้นกำหนดนี้ไปแล้ว ผู้รับจ้างไม่มีสิทธิที่จะเรียกร้องเงินเพิ่มค่างานก่อสร้างจากผู้ว่าจ้างได้อีกต่อไป และในกรณีที่ผู้ว่าจ้างจะต้องเรียกเงินคืนจากผู้รับจ้าง ให้ผู้ว่าจ้างที่เป็นคู่สัญญาเรียกเงินคืนจากผู้รับจ้างโดยเร็ว หรือให้หักค่างานของงวดต่อไป หรือให้หักเงินจากหลักประกันสัญญาแล้วแต่กรณี

1.4 การพิจารณาคำนวณเงินเพิ่มหรือลด และการจ่ายเงินเพิ่มหรือเรียกเงินคืนจากผู้รับจ้างตามเงื่อนไขของสัญญาแบบปรับราคาได้ ต้องได้รับการตรวจสอบและเห็นชอบจากสำนักงบประมาณ และให้ถือการพิจารณาวินิจฉัยของสำนักงบประมาณเป็นที่สิ้นสุด

## 2. ประเภทงานก่อสร้างและสูตรที่ใช้กับสัญญาแบบปรับราคาได้

ในการพิจารณาเพิ่มหรือลดราคาค่างานก่อสร้าง ให้คำนวณตามสูตรดังนี้

$$P = (Po) \times (K)$$

กำหนดให้ P = ราคาค่างานต่อหน่วยหรือราคาค่างานเป็นงวดที่จะต้องจ่ายให้ผู้รับจ้าง  
Po = ราคาค่างานต่อหน่วยที่ผู้รับจ้างประกวดราคาฯ ได้ หรือราคาค่างานเป็นงวดซึ่งระบุไว้ในสัญญาแล้วแต่กรณี  
K = Escalation Factor ที่หักด้วย 4% เมื่อต้องเพิ่มค่างาน หรือบวกเพิ่ม 4% เมื่อต้องเรียกค่างานคืน

Escalation Factor (K) หาได้จากสูตร ซึ่งแบ่งตามประเภทและลักษณะงานดังนี้

### 2.1 งานอาคาร

งานอาคาร หมายถึง ตึกอาคาร เช่น ที่ทำการ โรงเรียน โรงพยาบาล หอพัก ที่พักอาศัย หอประชุม อิมจันทร์ ยิมเนเซียม สระว่ายน้ำ โรงอาหาร คลังพัสดุ โรงงาน รั้ว เป็นต้น และให้หมายความรวมถึง

2.1.1 ไฟฟ้าของอาคารบรรจบถึงสายเมนจำหน่าย แต่ไม่รวมถึงหม้อแปลงและระบบไฟฟ้าภายในบริเวณ

2.1.2 ฝ้าของอาคารบรรจบถึงท่อเมนจำหน่าย แต่ไม่รวมถึงระบบประปาภายในบริเวณ

2.1.3 ระบบท่อหรือระบบสายต่างๆ ที่ติดหรือฝังอยู่ในส่วนของอาคาร เช่น ท่อปรับอากาศ ท่อก๊าซ สายไฟฟ้าสำหรับเครื่องปรับอากาศ สายล่อฟ้า ฯลฯ

2.1.4 ทางระบายน้ำของอาคารจนถึงทางระบายน้ำภายนอก

2.1.5 ส่วนประกอบที่จำเป็นสำหรับอาคาร เฉพาะส่วนที่ติดกับอาคาร โดยต้องสร้างหรือประกอบพร้อมกับการก่อสร้างอาคาร แต่ไม่รวมถึงเครื่องจักรหรือเครื่องมือกลที่นำมาประกอบขึ้นที่ติดตั้งบน ลิฟต์ เครื่องคอมพิวเตอร์ เครื่องสูบน้ำ เครื่องปรับอากาศ พัดลม ฯลฯ

2.1.6 ทางเท้ารอบอาคาร ดินถม ดินดัก ห่างจากอาคารโดยรอบไม่เกิน 3 เมตร

ใช้สูตร  $K = 0.25 + 0.15I/I_0 + 0.10 CVC_0 + 0.40M/M_0 + 0.10 S/S_0$

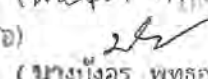
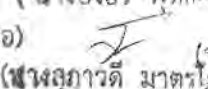
(ลงชื่อ)  (นางบงอร พงศ์ก) หัวหน้า  
(ลงชื่อ)  (นายเอ็กสิทธิ์ สีสมา) วิศวกรโยธาชำนาญการ

## 2.2 งานดิน

งานดิน หมายถึง การขุดดิน การตักดิน การบดอัดดิน การขุดเปิดหน้าดิน การเกลี่ยบดอัดดิน การขุด-ถมบดอัดแน่นเขื่อน คลอง คันคลอง คันกันน้ำ คันทาง ซึ่งต้องใช้เครื่องจักร เครื่องมือกลปฏิบัติงาน

สำหรับการถมดินให้หมายความรวมถึง การถมดินหรือทรายหรือวัสดุอื่น ที่มีการควบคุมคุณสมบัติของวัสดุนั้นๆ และมีข้อกำหนดวิธีกรรม รวมทั้งมีการบดอัดแน่นโดยใช้เครื่องจักร เครื่องมือกลเพื่อให้ได้มาตรฐานตามที่กำหนดไว้ เช่นเดียวกับงานก่อสร้างถนนหรือเขื่อนชลประทาน

ทั้งนี้ ให้รวมถึงงานประเภท Embankment, Excavation, Subbase, Selected Material, Untreated Base และ Shoulder

ใช้สูตร  $K = 0.30 + 0.10It/Io + 0.40Ei/Eo + 0.20Fv/Fo$

## 2.3 งานหินเรียง

งานหินเรียง หมายถึง งานหินขนาดใหญ่นำมาเรียงกันเป็นชั้นให้เป็นระเบียบจนได้ความหนาที่ต้องการ โดยใช้ช่องว่างระหว่างหินใหญ่จะแซมด้วยหินย่อยหรือกรวดขนาดต่างๆ และทรายให้เต็มช่องว่าง มีการควบคุมคุณสมบัติของวัสดุและมีข้อกำหนดวิธีปฏิบัติโดยใช้เครื่องจักร เครื่องมือกล หรือแรงคน และให้หมายความรวมถึงงานหินทิ้ง งานหินเรียงยาแนว หรืองานหินใหญ่ที่มีลักษณะคล้ายคลึงกัน เพื่อการป้องกันการกัดเซาะพังทลายของลาดตลิ่งและท้องลำนน้ำ

ใช้สูตร  $K = 0.40 + 0.20It/Io + 0.20Mv/Mo + 0.20Fv/Fo$

## 2.4 งานผิวทาง Asphaltic Concrete, Penetration Macadam

ใช้สูตร  $K = 0.30 + 0.10Mv/Mo + 0.40At/Ao + 0.10Ei/Eo + 0.10Fv/Fo$

## 2.5 งานผิวถนนคอนกรีตเสริมเหล็ก

งานผิวถนนคอนกรีตเสริมเหล็ก หมายถึง ผิวถนนคอนกรีตที่ใช้เหล็กเสริมซึ่งประกอบด้วยตะแกรงเหล็กเส้นหรือตะแกรงลวดเหล็กกล้าเชื่อมติด (Welded Steel Wire Fabric) เหล็กเดือย (Dowel Bar) เหล็กยึด (Deformed Tie Bar) และรอยต่อต่างๆ (Joint) ทั้งนี้ ให้หมายความรวมถึงแผ่นพื้นคอนกรีตเสริมเหล็กบริเวณคอสะพาน (R.C. Bridge Approach) ด้วย

ใช้สูตร  $K = 0.30 + 0.10It/Io + 0.35Cv/Co + 0.10Mv/Mo + 0.15Sv/So$

## 2.6 งานท่อระบายน้ำคอนกรีตเสริมเหล็กและงานบ่อพัก

งานท่อระบายน้ำคอนกรีตเสริมเหล็กและงานบ่อพัก หมายถึง ท่อคอนกรีตเสริมเหล็กสำหรับงานระบายน้ำ (Precast Reinforced Concrete Drainage Pipe) งานวางระบายน้ำคอนกรีตเสริมเหล็ก งานดาดคอนกรีตเสริมเหล็กวางระบายน้ำและบริเวณคอสะพาน รวมทั้งงานบ่อพักคอนกรีตเสริมเหล็กและงานคอนกรีตเสริมเหล็กอื่นที่มีรูปแบบและลักษณะงานคล้ายคลึงกัน เช่น งานบ่อพัก (Manhole) ท่อร้อยสายโทรศัพท์ ท่อร้อยสายไฟฟ้า เป็นต้น

ใช้สูตร  $K = 0.35 + 0.20It/Io + 0.15Cv/Co + 0.15Mv/Mo + 0.15Sv/So$

## 2.7 งานโครงสร้างคอนกรีตเสริมเหล็กและงานเขื่อนกันตลิ่ง

งานโครงสร้างคอนกรีตเสริมเหล็กและงานเขื่อนกันตลิ่ง หมายถึง สะพานคอนกรีตเสริมเหล็ก โครงสร้างฐานรากคอนกรีตเสริมเหล็กคอสะพาน (R.C. Bearing Unit) ท่อเหลี่ยมคอนกรีตเสริมเหล็ก (R.C. Box Culvert) หอถักน้ำโครงสร้างคอนกรีตเสริมเหล็ก เขื่อนกันตลิ่งคอนกรีตเสริมเหล็ก (หรือ) ทำเขียบเรือคอนกรีตเสริมเหล็กและสิ่งก่อสร้างอื่นที่มีลักษณะคล้ายคลึงกัน

ใช้สูตร  $K = 0.30 + 0.10It/Io + 0.15Cv/Co + 0.20Mv/Mo + 0.25Sv/So$

(ลงชื่อ) ผู้รับจ้าง  
(นางสาว) กัลปิตันท์  
(นาง) พยาณี นานาอุกตอง  
(นางบังอร พุทธคม)  
(นางสาว) นชอเอกลักษณ์ สำนภา  
(นางสาว) มาตราโสภณ  
(นางสาว) ไชยาชานาญการ



## 2.8 งานโครงสร้างเหล็ก

งานโครงสร้างเหล็ก หมายถึง สะพานเหล็กสำหรับคนเดินข้ามถนน โครงเหล็กสำหรับติดตั้งป้ายจราจรชนิดแขวนสูง เสาไฟฟ้าแรงสูง เสาวิทยุ เสาโทรทัศน์ หรืองานโครงสร้างอื่นที่มีลักษณะคล้ายคลึงกัน แต่ไม่รวมถึงงานติดตั้งเสาโครงเหล็กสายส่งของการไฟฟ้าฝ่ายผลิตแห่งประเทศไทย

ใช้สูตร  $K = 0.25 + 0.10It/Io + 0.05Ct/Co + 0.20Mt/Mo + 0.40St/So$

## 2.9 งานระบบสาธารณูปโภค

### 2.9.1 งานวางท่อ AC และ PVC

2.9.1.1 ในกรณีที่ผู้ว่าจ้างเป็นผู้จัดหาท่อและหรืออุปกรณ์ให้

ใช้สูตร  $K = 0.50 + 0.25It/Io + 0.25Mt/Mo$

2.9.1.2 ในกรณีที่ผู้รับจ้างเป็นผู้จัดหาท่อ AC และหรืออุปกรณ์

ใช้สูตร  $K = 0.40 + 0.10It/Io + 0.10Mt/Mo + 0.40Act/Aco$

2.9.1.3 ในกรณีที่ผู้รับจ้างเป็นผู้จัดหาท่อ PVC และหรืออุปกรณ์

ใช้สูตร  $K = 0.40 + 0.10It/Io + 0.10Mt/Mo + 0.40PVCt/PVCo$

### 2.9.2 งานวางท่อเหล็กเหนียวและท่อ Hydensity Polyethylene

2.9.2.1 ในกรณีที่ผู้ว่าจ้างเป็นผู้จัดหาท่อและหรืออุปกรณ์ให้

ใช้สูตร  $K = 0.40 + 0.10It/Io + 0.15Mt/Mo + 0.20Et/Eo + 0.15Ft/Fo$

2.9.2.2 ในกรณีที่ผู้รับจ้างเป็นผู้จัดหาท่อเหล็กเหนียวและหรืออุปกรณ์ และให้รวมถึงงาน Transmission Conduit

ใช้สูตร  $K = 0.40 + 0.10It/Io + 0.10Mt/Mo + 0.10Et/Eo + 0.30GIPt/GIPo$

2.9.2.3 ในกรณีที่ผู้รับจ้างเป็นผู้จัดหาท่อ Hydensity Polyethylene และหรืออุปกรณ์

ใช้สูตร  $K = 0.50 + 0.10It/Io + 0.10Mt/Mo + 0.30Pet/Peo$

### 2.9.3 งานปรับปรุงระบบบ่อฝังท่อส่งน้ำและงาน Secondary Lining

ใช้สูตร  $K = 0.40 + 0.10It/Io + 0.15Et/Eo + 0.35GIPt/GIPo$

### 2.9.4 งานวางท่อ PVC หุ้มด้วยคอนกรีต

ใช้สูตร  $K = 0.30 + 0.10It/Io + 0.20Ct/Co + 0.05Mt/Mo + 0.05St/So + 0.30PVCt/PVCo$

### 2.9.5 งานวางท่อ PVC กลมทราย

ใช้สูตร  $K = 0.25 + 0.05It/Io + 0.05Mt/Mo + 0.65PVCt/PVCo$

### 2.9.6 งานวางท่อเหล็กอาบสังกะสี

ใช้สูตร  $K = 0.25 + 0.25It/Io + 0.50GIPt/GIPo$

(ลงชื่อ)

( นายกานต์ กัลปรัตน์ )

(ลงชื่อ)

( พล.ต.ท. พชร )

(ลงชื่อ)

( นางบังอร พุทธผล )

(ลงชื่อ)

( นางสาววดี มาตรการ )

ดัชนีราคาที่ใช้คำนวณตามสูตร

K = Escalation Factor

It = ดัชนีราคาผู้บริโภคทั่วไปของประเทศ ในเดือนที่ส่งงานแต่ละงวด

Io = ดัชนีราคาผู้บริโภคทั่วไปของประเทศ ในเดือนที่เปิดซองประกวดราคา

Ct = ดัชนีราคาซีเมนต์ ในเดือนที่ส่งงานแต่ละงวด

Co = ดัชนีราคาซีเมนต์ ในเดือนที่เปิดซองประกวดราคา

ผู้รับจ้าง

ผู้รับจ้าง

ผู้รับจ้าง

ผู้รับจ้าง

ผู้รับจ้าง

ผู้รับจ้าง

ผู้รับจ้าง

ผู้รับจ้าง

ผู้รับจ้าง

ผู้รับจ้าง

ผู้รับจ้าง

ผู้รับจ้าง

ผู้รับจ้าง

ผู้รับจ้าง



สูตรการปรับราคา 35สูตร

สูตรการปรับราคา ค่าก่อสร้าง

	ประเภทงาน	รายละเอียดสูตร
1	งานอาคาร	$K 1 = 0.25 + 0.15 \cdot It / lo + 0.10 \cdot Ct / Co + 0.40 \cdot Mt / Mo + 0.10 \cdot St / So$
2	งานดิน	$K 2.1 = 0.30 + 0.10 \cdot It / lo + 0.40 \cdot Et / Eo + 0.20 \cdot Ft / Fo$
2	งานหินเรียง	$K 2.2 = 0.40 + 0.20 \cdot It / lo + 0.20 \cdot Mt / Mo + 0.20 \cdot Ft / Fo$
2	งานเจาะระเบิดหิน	$K 2.3 = 0.45 + 0.15 \cdot It / lo + 0.10 \cdot Mt / Mo + 0.20 \cdot Et / Eo + 0.10 \cdot Ft / Fo$
3	งานผิวทาง PC,TC,SC	$K 3.1 = 0.30 + 0.40 \cdot At / Ao + 0.20 \cdot Et / Eo + 0.10 \cdot Ft / Fo$
3	งานผิวทาง ST,SS	$K 3.2 = 0.30 + 0.10 \cdot Mt / Mo + 0.30 \cdot At / Ao + 0.20 \cdot Et / Eo + 0.10 \cdot Ft / Fo$
3	งานผิวทาง AC, PM	$K 3.3 = 0.30 + 0.10 \cdot Mt / Mo + 0.40 \cdot At / Ao + 0.10 \cdot Et / Eo + 0.10 \cdot Ft / Fo$
3	งานถนน คสล	$K 3.4 = 0.30 + 0.10 \cdot It / lo + 0.35 \cdot Ct / Co + 0.10 \cdot Mt / Mo + 0.15 \cdot St / So$
3	งานคูและบ่อพัก คสล	$K 3.5 = 0.35 + 0.20 \cdot It / lo + 0.15 \cdot Ct / Co + 0.15 \cdot Mt / Mo + 0.15 \cdot St / So$
3	งานสะพาน เชื้อน ทำเรือ	$K 3.6 = 0.30 + 0.10 \cdot It / lo + 0.15 \cdot Ct / Co + 0.20 \cdot Mt / Mo + 0.25 \cdot St / So$
3	งานโครงสร้างเหล็ก	$K 3.7 = 0.25 + 0.10 \cdot It / lo + 0.05 \cdot Ct / Co + 0.20 \cdot Mt / Mo + 0.40 \cdot St / So$
1	งานอาคารชลประทาน ไม่รวมบานเหล็ก	$K 4.1 = 0.40 + 0.20 \cdot It / lo + 0.10 \cdot Ct / Co + 0.10 \cdot Mt / Mo + 0.20 \cdot St / So$
1	งานอาคารชลประทาน รวมบานเหล็ก	$K 4.2 = 0.35 + 0.20 \cdot It / lo + 0.10 \cdot Ct / Co + 0.10 \cdot Mt / Mo + 0.25 \cdot St / So$
	งานบานเหล็ก	$K 4.3 = 0.35 + 0.20 \cdot It / lo + 0.45 \cdot Gt / Go$
	งานเหล็กเสริมและสมอรั้ง	$K 4.4 = 0.25 + 0.15 \cdot It / lo + 0.60 \cdot St / So$
	งานคอนกรีตไม่รวมเหล็ก	$K 4.5 = 0.40 + 0.15 \cdot It / lo + 0.25 \cdot Ct / Co + 0.20 \cdot Mt / Mo$
	งานเจาะ	$K 4.6 = 0.40 + 0.20 \cdot It / lo + 0.10 \cdot Mt / Mo + 0.20 \cdot Et / Eo + 0.10 \cdot Ft / Fo$
	งานอัดฉีดน้ำปูน	$K 4.7 = Ct / Co$
	รับวางท่อ AC,PVC	$K 5.1.1 = 0.50 + 0.25 \cdot It / lo + 0.25 \cdot Mt / Mo$
	จัดหาและรับวางท่อ AC	$K 5.1.2 = 0.40 + 0.10 \cdot It / lo + 0.10 \cdot Mt / Mo + 0.40 \cdot ACt / Aco$
	จัดหาและรับวางท่อ PVC	$K 5.1.3 = 0.40 + 0.10 \cdot It / lo + 0.10 \cdot Mt / Mo + 0.40 \cdot PVCt / PVCco$
	รับวางท่อ GSP HDPE	$K 5.2.1 = 0.40 + 0.10 \cdot It / lo + 0.15 \cdot Mt / Mo + 0.20 \cdot Et / Eo + 0.15 \cdot Ft / Fo$
	จัดหาและรับวางท่อ GSP	$K 5.2.2 = 0.40 + 0.10 \cdot It / lo + 0.10 \cdot Mt / Mo + 0.10 \cdot Et / Eo + 0.30 \cdot GIPT / GIPO$
	จัดหาและรับวางท่อ HDPE	$K 5.2.3 = 0.50 + 0.10 \cdot It / lo + 0.10 \cdot Mt / Mo + 0.30 \cdot PET / PEO$
	งานปรับปรุงอุโมงค์ส่งน้ำ	$K 5.3 = 0.40 + 0.10 \cdot It / lo + 0.15 \cdot Et / Eo + 0.35 \cdot GIPT / GIPO$
	งานวางท่อ PVC หุ้มคอนกรีต	$K 5.4 = 0.30 + 0.10 \cdot It / lo + 0.20 \cdot Ct / Co + 0.05 \cdot Mt / Mo + 0.30 \cdot PVCt / PVCco + 0.05 \cdot St / So$
	งานวางท่อ PVC กลบทราย	$K 5.5 = 0.25 + 0.05 \cdot It / lo + 0.05 \cdot Mt / Mo + 0.65 \cdot PVCt / PVCco$
	งานวางท่อ GIP	$K 5.6 = 0.25 + 0.25 \cdot It / lo + 0.50 \cdot GIPT / GIPO$
	งานโครงเหล็กเสาสูง	$K 5.7.1 = 0.60 + 0.25 \cdot It / lo + 0.15 \cdot Ft / Fo$ (ลงชื่อ) นายกานต์ กัลปดิษฐ์
	งานฐานรากเสาสูง	$K 5.7.2 = 0.35 + 0.20 \cdot It / lo + 0.20 \cdot Ct / Co + 0.15 \cdot Ft / Fo + 0.10 \cdot St / So$ (ลงชื่อ) นายเอกสิทธิ์ น้อยงาม
	งานฐานรากอุปกรณ์สถานีย่อย	$K 5.7.3 = 0.50 + 0.20 \cdot It / lo + 0.15 \cdot Ct / Co + 0.15 \cdot St / So$ (ลงชื่อ) นายเอกสิทธิ์ น้อยงาม
	งานเสาเข็มอัดแรง	$K 5.8.1 = 0.35 + 0.15 \cdot It / lo + 0.20 \cdot Ct / Co + 0.30 \cdot St / So$ (ลงชื่อ) นายเอกสิทธิ์ น้อยงาม
	งานเสาเข็ม CAST in PLACE	$K 5.8.2 = 0.30 + 0.10 \cdot It / lo + 0.25 \cdot Ct / Co + 0.35 \cdot St / So$ (ลงชื่อ) นายเอกสิทธิ์ น้อยงาม
	งานสายส่งแรงสูง เฉพาะค่าแรง	$K 5.9.1 = 0.80 + 0.05 \cdot It / lo + 0.10 \cdot Mt / Mo + 0.05 \cdot Ft / Fo$ (ลงชื่อ) นายเอกสิทธิ์ น้อยงาม
	งานสายส่งแรงสูง รวมจัดหาและติดตั้ง	$K 5.9.2 = 0.45 + 0.05 \cdot It / lo + 0.05 \cdot Ft / Fo + 0.20 \cdot Mt / Mo + 0.25 \cdot Wt / Wo$ (ลงชื่อ) นายเอกสิทธิ์ น้อยงาม

ที่มา: ถัดออกจากมติคณะรัฐมนตรีตามหนังสือที่ นร 0203/ว 109 ลงวันที่ 24 สิงหาคม 2532

ทะเบียนพาณิชย์ 0343558002385



แบบ พค. 0401

# กรมพัฒนาธุรกิจการค้า ใบสำคัญแสดงการจดทะเบียนห้างหุ้นส่วนบริษัท

ใบสำคัญนี้ออกให้เพื่อแสดงว่า  
ห้างหุ้นส่วนจำกัด ถ้ำพม่าวัสดุ

ได้จดทะเบียนเป็นนิติบุคคลตามประมวลกฎหมายแพ่งและพาณิชย์

ณ สำนักงานทะเบียนหุ้นส่วนบริษัท จังหวัด อุบลราชธานี

เมื่อวันที่ 6 พฤศจิกายน พ.ศ. 2558

ออกให้เมื่อวันที่ 30 ตุลาคม พ.ศ. 2560



(ลงชื่อ) ผู้ว่าจ้าง  
( นายคุณดี กัลป์สินธุ์ )

(ลงชื่อ) ผู้รับจ้าง  
( นายคุณดี กัลป์สินธุ์ )

(ลงชื่อ) พยาน  
( นางบังอร พุทธคน )

(ลงชื่อ) พยาน  
( นายคุณดี กัลป์สินธุ์ )

(ลงชื่อ) พยาน  
( นายคุณดี กัลป์สินธุ์ )

(ลงชื่อ) พยาน  
( นายคุณดี กัลป์สินธุ์ )

(ลงชื่อ) พยาน  
( นายคุณดี กัลป์สินธุ์ )

(ลงชื่อ) พยาน  
( นายคุณดี กัลป์สินธุ์ )

(ลงชื่อ) พยาน  
( นายคุณดี กัลป์สินธุ์ )

(ลงชื่อ) พยาน  
( นายคุณดี กัลป์สินธุ์ )

(ลงชื่อ).....

(ลงชื่อ).....

(ลงชื่อ).....



ที่ E10091220525835



สำนักงานทะเบียนหุ้นส่วนบริษัทกลาง  
กรมพัฒนาธุรกิจการค้า กระทรวงพาณิชย์

## หนังสือรับรอง

ขอรับรองว่าห้างหุ้นส่วนนี้ ได้จดทะเบียนเป็นนิติบุคคล ตามประมวลกฎหมายแพ่งและพาณิชย์

เมื่อวันที่ 6 พฤศจิกายน 2558 ทะเบียนนิติบุคคลเลขที่ 0343558002285

ปรากฏข้อความในรายการตามเอกสารทะเบียนนิติบุคคล ณ วันออกหนังสือนี้ ดังนี้

1. ชื่อห้างหุ้นส่วน ห้างหุ้นส่วนจำกัด ล้ำหน้าวิสต์
2. ผู้เป็นหุ้นส่วนของห้างหุ้นส่วน มี 2 คน ตามรายชื่อดังนี้

1. นายล้ำ โพธิ์อ่อน

จำนวน

ลงหุ้นด้วย เงิน

800,000.00 บาท

2. นางสาวธรรณพร โพธิ์อ่อน

จำนวน

ลงหุ้นด้วย เงิน

200,000.00 บาท

3. หุ้นส่วนผู้จัดการของห้างหุ้นส่วนนี้มี 1 คน ตามรายชื่อดังนี้

1. นายล้ำ โพธิ์อ่อน/

4. ข้อจำกัดอำนาจหุ้นส่วนผู้จัดการ มีดังนี้ ไม่มี/

5. สำนักงานใหญ่ ตั้งอยู่เลขที่ 90 หมู่ที่ 6 ตำบลยามป้อม อำเภอเขมราฐ จังหวัดอุบลราชธานี/

6. วัตถุประสงค์ของห้างหุ้นส่วนนี้มี 50 ข้อ ดังปรากฏในสำเนาเอกสารแนบท้ายหนังสือรับรองนี้ จำนวน 3 แผ่น โดยมีลายมือชื่อนายทะเบียนซึ่งรับรองเอกสารเป็นสำคัญ

ออกให้ ณ วันที่ 10 เดือน พฤศจิกายน พ.ศ. 2565

(นางสาวสมพร พินิจทรัพย์สิน)

(ลงชื่อ) นายสมานต์ กลบัตินธุ์อำรุง

(นายทะเบียน)

(ลงชื่อ) นายล้ำ โพธิ์อ่อน

(นางสาววิสต์ ราษฎร์)

(ลงชื่อ) นายล้ำ โพธิ์อ่อน

(นางบังอร พินิจทรัพย์สิน)

(ลงชื่อ) นายล้ำ โพธิ์อ่อน

(นางสาววิสต์ ราษฎร์)

(นางสาววิสต์ ราษฎร์)

คำเตือน : หนังสือรับรองฉบับนี้พิมพ์ออกจกจากต้นฉบับที่เป็นไฟล์อิเล็กทรอนิกส์ การพิมพ์หรือเป็นสำเนาเอกสาร



กรมพัฒนาธุรกิจการค้า กระทรวงพาณิชย์  
Department of Business Development  
Ministry of Commerce

(ลงชื่อ).....

(ลงชื่อ).....

กิวส์นำธุรกิจ

ผู้ดูแลระบบ

Department of Business Development

กระทรวงพาณิชย์



หนังสือรับรองฉบับนี้สร้างในรูปแบบไฟล์อิเล็กทรอนิกส์ ผู้ใช้ควรตรวจสอบข้อความที่ปรากฏในหนังสือรับรองฉบับนี้ทุกครั้ง สามารถตรวจสอบภายในระบบผ่านทาง QR Code และเว็บไซต์กรม (www.dsd.go.th) ได้ไม่เกิน 90 วัน นับจากวันที่ออกหนังสือรับรอง

Ref:E6510091220525835

ออกให้ ณ วันที่ : 2022-11-10 T13:14:24+0700



ที่ E10091220525835

สำนักงานทะเบียนหุ้นส่วนบริษัทกลาง  
กรมพัฒนาธุรกิจการค้า กระทรวงพาณิชย์

## หนังสือรับรอง

ข้อควรทราบ ประกอบหนังสือรับรอง ฉบับที่ E10091220525835

1. นิติบุคคลนี้ได้ส่งงบการเงินปี 2564
2. หนังสือรับรองเฉพาะข้อความที่ห้าง/บริษัทได้นำมาจดทะเบียนไว้เพื่อผลทางกฎหมายเท่านั้น ข้อเท็จจริงเป็นสิ่งที่ควรหาไว้พิจารณาฐานะ
3. นายทะเบียนอาจเพิกถอนการจดทะเบียน ถ้าปรากฏว่าข้อความอันเป็นสาระสำคัญที่จดทะเบียน ไม่ถูกต้อง หรือเป็นเท็จ

(ลงชื่อ) นายกานต์ กุศลรัตน์ ผู้อำนวยการ

(ลงชื่อ) นายวิชาญ วัฒนวิเศษ ผู้อำนวยการ

(ลงชื่อ) นายวิชาญ วัฒนวิเศษ ผู้อำนวยการ

(ลงชื่อ) นายวิชาญ วัฒนวิเศษ ผู้อำนวยการ

(ลงชื่อ) นายวิชาญ วัฒนวิเศษ ผู้อำนวยการ

(ลงชื่อ) นายวิชาญ วัฒนวิเศษ ผู้อำนวยการ

(ลงชื่อ) นายวิชาญ วัฒนวิเศษ ผู้อำนวยการ

(ลงชื่อ) นายวิชาญ วัฒนวิเศษ ผู้อำนวยการ

(ลงชื่อ) นายวิชาญ วัฒนวิเศษ ผู้อำนวยการ

(ลงชื่อ) นายวิชาญ วัฒนวิเศษ ผู้อำนวยการ



กรมพัฒนาธุรกิจการค้า กระทรวงพาณิชย์  
Department of Business Development  
Ministry of Commerce

ก้าวสู่การปฏิรูป  
สู่ยุคดิจิทัล

Leading Business  
Process Design  
Transformation



- (1) ซื้ จัดหา รับ ซ้าซื้อ ี้อารมสิทธิ์ ครอบครอง ปรับปรุง ใช้ และจัดการโดยประการอื่น ซึ่งทรัพย์สินใด ๆ ตลอดจนนอกผลของทรัพย์สินนั้น
- (2) ขาย โอน จำนอง จำน่า แลกเปลี่ยน และจำหน่ายทรัพย์สินโดยประการอื่น
- (3) เป็นนายหน้า ตัวแทน ตัวแทนค้ต่างในกิจการและธุรกิจทุกประเภท เว้นแต่ในธุรกิจประกันภัย การหาสมาชิกให้สมาคม และบ เรค้าหลักทรัพย์สิน
- (4) ฎี๋ืมเงิน เบิกเงินเกินบัญชีจากธนาคาร นิติบุคคล หรือสถาบันการเงินอื่น และให้ฎี๋ืมเงินหรือให้เครดิตด้วยวิธีการอื่น โดยจะมีหลักประกันหรือไม่ก็ตาม รวมทั้งเช่ารถ ออโต้ ไอโฟน และสลับหลังตัวเงิน หรือตราสารที่เปลี่ยนมือได้อย่างอื่น เว้นแต่ในธุรกิจธนาคาร ธุรกิจเงินทุน และธุรกิจเครดิตฟองซิเอร์
- (5) ำว่าการจัดตั้งสำนักงานสาขาหรือแต่งตั้งตัวแทน ทั้งภายในและภายนอกประเทศ
- (6) เข้าเป็นหุ้นส่วนจำกัดความรับผิดชอบในห้างหุ้นส่วน และเป็นผู้ถือหุ้นในบริษัทจำกัดและบริษัทมหาชนจำกัด
- (7) ประกอบกิจการค้า ข้าว ผลิตภัณฑ์ข้าว มันสำปะหลัง ผลิตภัณฑ์มันสำปะหลัง ข้าวโพด งา ถั่ว พริกไทย ปอ นุ่น ผ้ายล ครั้ง ละหุ่ง ไม้ ยาง ไม้ ผลไม้ ของป่า สมุนไพร หนังกัดตัว เขาสัตว์ สัตว์มีพืด เนื้อสัตว์ฆ่าแหละ น้ำตาล อาหารสัตว์ และพืชผลทางการเกษตรทุกชนิด
- (8) ประกอบกิจการค้า เครื่องจักร เครื่องยนต์ เครื่องมือกล เครื่องทุ่นแรง ยานพาหนะ เครื่องกำเนิดและเครื่องใช้ไฟฟ้า ตู้เย็น เครื่องปรับอากาศ พัดลม หม้อหุงข้าว ไฟฟ้า เตาครัวไฟฟ้า เครื่องสูบน้ำ เครื่องทำน้ำร้อน เครื่องทำน้ำเย็น เครื่องครัว กระจา กระจาจักรกลการเกษตร อุปกรณ์การเกษตรและอะไหล่ รวมทั้งอะไหล่ และอุปกรณ์ของสินค้าดังกล่าวข้างต้น
- (9) ประกอบกิจการค้า อาหารสด อาหารแห้ง อาหารสำเร็จรูป เครื่องกระป๋อง เครื่องปรุงรสอาหาร เครื่องดื่ม สุรา เบียร์ บุหรี่ และเครื่องบริโภคอื่น
- (10) ประกอบกิจการค้าผ้า ด้าย เครื่องนุ่งห่ม เสื้อผ้าสำเร็จรูป เครื่องแต่งกาย เครื่องประดับกาย เครื่องสำอาง เครื่องใช้ และเครื่องมือเสริมความงาม และเครื่องอุปโภคอื่น
- (11) ประกอบกิจการค้ายารักษาและป้องกันโรคสำหรับคนและสัตว์ เครื่องเวชภัณฑ์ เคมีภัณฑ์ เครื่องมือแพทย์ และเภสัชกรรม บุษ ขาปราศศัตุห้ช ยานำรุงห้ชและสัตุทุกชนิด เครื่องมือเครื่องใช้ในทางวิทยาศาสตร์ เครื่องมือเครื่องใช้ทางการเกษตรและอุปกรณ์นำเข้าส่งออก
- (12) ประกอบกิจการค้าทอง นาก เงิน เพชร พลอย และอัญมณีอื่น รวมทั้งวัตถุทำเทียมสิ่งดังกล่าว
- (13) ประกอบกิจการค้ากระดาษ เครื่องเขียน แบบเรียน แบบพิมพ์ หนังสือ อุปกรณ์การเรียน เครื่องคำนวณ เครื่องพิมพ์ อุปกรณ์การพิมพ์ สิ่งพิมพ์ หนังสือพิมพ์ ตู้เก็บเอกสาร และเครื่องใช้สำนักงานทุกชนิด
- (14) ประกอบกิจการค้าวัสดุก่อสร้าง อุปกรณ์และเครื่องใช้ในการก่อสร้าง เครื่องมือช่างทุกประเภท สี่ เครื่องมือช่าง เครื่องตกแต่งอาคารทุกชนิด
- (15) ประกอบกิจการค้าพลาสติก หรือสิ่งอื่นซึ่งมีลักษณะคล้ายคลึงกัน ทั้งที่อยู่ในสภาพวัตถุดิบ หรือสำเร็จรูป

(ลงชื่อ) นายกานต์ กัลปคินันท์ ผู้ว่าจ้าง

(ลงชื่อ) พิศุทธิ์พงษ์สวัสดิ์ ผู้รับจ้าง

(ลงชื่อ) พิศุทธิ์พงษ์สวัสดิ์ ส้าหน้าวัสดุ

(ลงชื่อ) พิศุทธิ์พงษ์สวัสดิ์ โทร. 084)6967085

(นางบังอร พงษ์รัตน์ พยาน

(ลงชื่อ) พิศุทธิ์พงษ์สวัสดิ์

นางสุวรรณี สวรรณีเสก

(ลงชื่อ) ประธานกรรมการ

(ลงชื่อ) กรรมการ

(ลงชื่อ) ก้าวสู่เฟื่องฟ้า Leading Business Transformation



(16) ประกอบกิจการค้ายางดิบ ยางแผ่น หรือยางชนิดอื่นกันน้ำขึ้นหรือได้มาจากส่วนใดส่วนหนึ่งของต้นยางพารา รวมตลอดถึงยางเทียม สิ่งทำเทียม วัตถุหรือสินค้าดังกล่าวได้โดยกรรมวิธีทางวิทยาศาสตร์

(17) ประกอบกิจการทำนา ทำสวน ทำไร่ ทำนาเกลือ ทำป่าไม้ ทำสวนยาง เลี้ยงสัตว์ และกิจการคอกปศุสัตว์

(18) ประกอบกิจการโรงสี โรงเลื่อย โรงงานไสไม้และอบไม้ โรงงานต่อตัวถังรถยนต์ โรงงานผลิตเซรามิกและเครื่องเคลือบ โรงงานผลิตเครื่องปั้นดินเผา โรงงานอัดบล็อก โรงงานสกัดน้ำมันพืช โรงงานกระดาษ โรงงานกระสอบ โรงงานทอผ้า โรงงานปั่นด้าย โรงงาน ย้อมและพิมพ์ลวดลายผ้า โรงงานผลิตและหล่อตอกยางรถยนต์ โรงงานผลิตเหล็กโรงหล่อและกลึงโลหะ โรงงานสังกะสี โรงงานผลิต อาหารสัตว์เรื้อรูป โรงงานสุรา โรงงานแก๊ส โรงงานเบญจรงค์ โรงงานน้ำตาล โรงงานผลิตเครื่องใช้พลาสติก โรงงานรีดและหล่อหลอมโลหะ โรงงานผลิตบ้านประตูและหน้าต่าง โรงงานแก้ว โรงงานผลิตเครื่องดื่ม โรงงานหล่อยาง โรงงานประกอบรถยนต์ โกดังสินค้า

(19) ประกอบกิจการโรงพิมพ์ รัปพิมพ์หนังสือ พิมพ์หนังสือ งามเย็บ และออกหนังสือพิมพ์

(20) ประกอบกิจการโรงน้ำแข็ง

(21) ประกอบกิจการประมง ทะเลสาบ สะพานปลา

(22) ประกอบกิจการระเบิดหินและขี้ขอนหิน

(23) ประกอบกิจการรับเหมาก่อสร้างอาคาร อาคารพาณิชย์ อาคารที่พักอาศัย สถานที่ทำการ การ ถนน สะพาน เขื่อน อุโมงค์ และงานก่อสร้างอื่นทุกชนิด รวมทั้งรับทำงานโยธาทุกประเภท

(24) ประกอบกิจการเหมืองแร่ โรงงานถลุงแร่ แยกแร่ แปรสภาพแร่ หลอมแร่ แต่งแร่ สักรางแร่ วัเคราะห์และตรวจสอบแร่ บดแร่ ชนแร่

(25) ประกอบกิจการโรงแรม กิจการ เรือ บارج โมเต็ล โฮเทล บาร์ คาสโน โรงแรม รีสอร์ท อพาร์ตเมนต์ โรงภาพยนตร์ และโรงมหรสพอื่น สถานพักผ่อน อากาศ สนามกีฬา สระว่ายน้ำ

(26) ประกอบกิจการขนส่งและขนถ่ายสินค้าและคนโดยสาร ทั้งทางบก ทางน้ำ ทางอากาศ ทั้งภายในประเทศและระหว่าง ประเทศ รวมทั้งบริการนำของออกจากท่าเรือตามพิธีศุลกากร และการจัดระวางการขนส่งทุกชนิด

(27) ประกอบกิจการค้าเครื่องคอมพิวเตอร์ อุปกรณ์คอมพิวเตอร์ทุกชนิด

(28) ประกอบกิจการเพื่อเป็นตัวแทนหรือนายหน้าส่งหจก. ทรัพย์สินในการขายและให้เช่าอสังหาริมทรัพย์โดยได้รับค่าตอบแทน หรือตามสัญญาจ้าง

(29) ประกอบกิจการส่งเข้ามาจำหน่ายในประเทศและส่งออกไปยังต่างประเทศ ซึ่งสินค้าตามที่กำหนดไว้ในวัตถุที่ประสงค์

(30) ประกอบกิจการจัดพิมพ์ แต่งพิมพ์ เรพิมพ์ ลวด ตัดเขียน และทำกระดาษ

(31) ประกอบกิจการรับจ้างถ่ายรูป ล้างอัด ขยายรูป งาม. หิ้งเอกสาร

(32) ประกอบกิจการจัดสร้างและจัดจำหน่ายยก เหยอนต์

(33) ประกอบกิจการสถานีบริการน้ำมันเชื้อเพลิง และให้บริการซ่อมแซม บำรุงรักษา ตรวจสอบอัดฉีด พ่นน้ำยาแก๊สน้ำมัน สำหรับยานพาหนะทุกประเภท รวมทั้งบริการติดตั้ง ตรวจสอบ และแก้ไขอุปกรณ์ป้องกันวินาศภัยทุกประเภท

(ลงชื่อ) ... ผู้ว่าจ้าง  
(นายกานต์ กัลปดิษฐ์)  
(ลงชื่อ) ... ผู้รับจ้าง  
(นางสาว) ... สี่หน้าวัวสด จำกัด  
(ลงชื่อ) ... 90 ...  
(ลงชื่อ) ...  
(นางคุณวดี - มอริเตอร์)



กรมพัฒนาธุรกิจการค้า กระทรวงพาณิชย์  
Department of Business Development  
Ministry of Commerce

(ลงชื่อ) ... ประธานกรรมการ  
(ลงชื่อ) ... ก้าวล้ำภารกิจ  
(ลงชื่อ) ...





- (34) ประกอบกิจการบริการทางด้านกฎหมาย ทางบัญชี ทางวิศวกรรม ทางสถาปัตยกรรม รวมทั้งกิจการโฆษณา
- (35) ปรวบายธุรกิจบริการรับค่าเช่าวันหนึ่งคืน ความรับผิดชอบ และการปฏิบัติตามสัญญาของบุคคลซึ่งเดินทางเข้ามาในประเทศหรือเดินทางออกไปต่างประเทศตามกฎหมายว่าด้วยคนเข้าเมือง กฎหมายว่าด้วยภาษีอากร และกฎหมายอื่น
- (36) ประกอบธุรกิจบริการรับเงินที่ปรึกษาและให้คำแนะนำปัญหาเกี่ยวกับด้านบริหารงานพาณิชย์กรรมอุตสาหกรรม รวมทั้งปัญหาการผลิต การตลาดและจัดจำหน่าย
- (37) ประกอบกิจการบริการจัดเก็บ รวบรวม จัดทำ จัดพิมพ์และเผยแพร่สถิติข้อมูลในทางเกษตรกรรม อุตสาหกรรม พาณิชยกรรม การเงิน การตลาด รวมทั้งวิเคราะห์และประเมินผลในการดำเนินธุรกิจ
- (38) ประกอบกิจการโรงพยาบาลเอกชน สถานพยาบาล รับรักษาคนไข้และผู้ป่วยเจ็บ รับทำการฝึกสอน และอบรมทางด้านวิชาการเกี่ยวกับกาแพทย์ การอนามัย
- (39) ประกอบธุรกิจบริการรับเป็นผู้จัดการและดูแลผลประโยชน์ เก็บผลประโยชน์ และจัดการทรัพย์สินให้บุคคลอื่น
- (40) ประกอบกิจการประมวล จัดซื้อจัดจ้าง เพื่อย้ายสินค้าและรับจ้างทำของ ตามวัตถุประสงค์ที่ประสงค์ทั้งหมดให้แก่บุคคล คณะบุคคล นิติบุคคล สหกรณ์การเกษตร และองค์การของรัฐ
- (41) ประกอบกิจการโรงงานทำบ้านเบรเดอ หน้าต่าง วงกบ อดไม้ ไลไม้ ทำเครื่องเทอร์นิเจอร์ทั้งโลหะและพลาสติก โรงงานผลิตเหล็ก เหล็กหล่อ และโรงกลึงโลหะ
- (42) ประกอบกิจการค้าส่งสินค้าไปจำหน่าย - นำเข้า ข้ามประเทศที่มีพื้นที่ติดต่อกับประเทศไทย ได้แก่ วัสดุก่อสร้างทุกชนิด และสินค้าอุปโภค - บริโภคทุกชนิด
- (43) ประกอบกิจการดูดทราย หิน ดิน ทราย และขอลืมป่าในเรือดังกล่าว
- (44) ประกอบกิจการขายปลีก-ขายส่ง ทราย หิน ดิน ทรายและวัสดุก่อสร้างทุกชนิด
- (45) ประกอบกิจการรับเหมาติดตั้งระบบสาธารณูปโภคทุกชนิด และขยายเขตระบบจำหน่ายไฟฟ้าแรงสูง-แรงต่ำ
- (46) ประกอบกิจการผลิตแอลพีจีแก๊สคอนกรีต
- (47) ประกอบกิจการให้บริการผลิตและออกแบบซีดี ดีวีดี ผลิตและออกแบบงานพิมพ์ ทำสโตร์โฆษณา สื่อโฆษณา รถแท็กซี่โฆษณา กระจกสีกันรั้ว รับฉายภาพวิดีโอรับผลิตและออกแบบงานศิลปะทุกชนิด
- (48) ประกอบกิจการผลิต ผลิตภัณฑ์ซีพียูจากซีเมนส์ ได้แก่ เสาคอนกรีต ท่อคอนกรีต กระเบื้อง
- (49) ประกอบกิจการรับจ้างทำและลดแบบแปลนและสินค้า ป้ายโฆษณา บ้ายทุกประเภทและสื่อสิ่งพิมพ์
- (50) ประกอบกิจการรับจัดงานอีเวนท์ การจัดตั้ง งานประพจน์ต่าง ๆ จัดงานแข่งขันกีฬาทุกประเภททั้งงานในร่ม วัสดุการจัดงานแสงสีเสียงทุกประเภท งานบันเทิง และงานแสดงสินค้า งานบริการทุกประเภท

(ลงชื่อ) ..... ผู้ว่าจ้าง  
 นายกานต์ กัลป์ดิษฐ์  
 (ลงชื่อ) ..... ผู้รับจ้าง  
 ห้างหุ้นส่วนจำกัด ลำหน้าวิสด  
 (ลงชื่อ) ..... ประธานกรรมการ  
 นายบดินทร์ อ.จุมพฏ  
 (ลงชื่อ) ..... กรรมการ  
 นายบดินทร์ อ.จุมพฏ  
 (ลงชื่อ) ..... กรรมการ  
 นายบดินทร์ อ.จุมพฏ  
 (ลงชื่อ) ..... กรรมการ  
 นายบดินทร์ อ.จุมพฏ

(ลงชื่อ) ..... ประธานกรรมการ  
 (ลงชื่อ) ..... กรรมการ  
 (ลงชื่อ) ..... กรรมการ  
 (ลงชื่อ) ..... กรรมการ

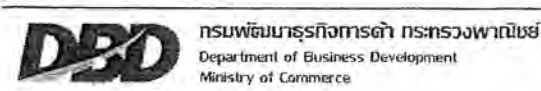

ฉ.พ.20

ใบทะเบียนภาษีมูลค่าเพิ่ม

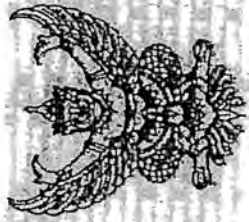

กรมสรรพากร

เลขประจำตัวผู้เสียภาษีอากร

0-3435-58002-23-5

ชื่อผู้ประกอบการ

ชื่อสถานประกอบการ

เป็น  สำนักงานใหญ่  สาขาที่

ตั้งอยู่ อำเภอ

หมู่บ้าน

หมู่ที่

ตำบล/แขวง

จังหวัด

วันที่เป็นหนังสือออก

ปี

กรมการ

ห้อยเลขที่

เลขที่ 90

ถนน

อำเภอ/เขต

รหัสไปรษณีย์ 34170

โทรศัพท์

ออกให้เมื่อวันที่ 12 มิ.ย. 2559

ผู้ออกทะเบียน

ตำแหน่ง

90.26 จ.จันทบุรี

9057085

ใบนี้เป็นการใช้ตามกฎหมายว่าด้วยการออกใบทะเบียนภาษีมูลค่าเพิ่ม... (Small text at the bottom right)

ใบเสนอราคาจ้างก่อสร้างโดยวิธีเฉพาะเจาะจง

เรียน นายองค์การบริหารส่วนจังหวัดอุบลราชธานี

๑. ข้าพเจ้า พ.จ.ก. ศีนาพัทธ์ ๑ สำนักงานใหญ่ตั้งอยู่เลขที่ ๑๐ ม. ๖ ถนน ตำบล/แขวง ชิมวอ อำเภอ/เขต เมือง จังหวัด อุบลราชธานี โทรศัพท์ ๐๔๓๒๐๖๕๐๕๖ โดย พ.จ.ก. ศีนาพัทธ์ ผู้ลงนามข้างท้ายนี้ ได้พิจารณาเงื่อนไขต่างๆ ในเอกสารจัดจ้างโดยวิธีเฉพาะเจาะจง เลขที่ ..... โดยตลอดและยอมรับข้อกำหนดและเงื่อนไขนั้นแล้ว รวมทั้งรับรองว่า ข้าพเจ้าเป็นผู้มีคุณสมบัติครบถ้วนตามที่กำหนดและไม่เป็นผู้ทำงานของหน่วยงานของรัฐ

๒. ข้าพเจ้าขอเสนอที่จะทำงาน ปูผิวถนน ๓๐๐ เมตร บริเวณถนนกึ่งกลาง มีขนาดหน้ากว้าง ๗ เมตร ลึก ๑๐ เมตร จำนวน ๓๐๐ เมตร คิดเป็นค่าวัสดุ ๑๐๐,๐๐๐ บาท และค่าจ้าง ๑๐๐,๐๐๐ บาท รวมเป็นเงินทั้งสิ้น ๒๐๐,๐๐๐ บาท

ตามข้อกำหนดเงื่อนไขแบบรูปรายการละเอียดแห่งเอกสารจัดจ้างโดยวิธีเฉพาะเจาะจง ตามราคาตั้งที่ระบุไว้ในบัญชีรายการก่อสร้างหรือใบแจ้งปริมาณและราคา เป็นเงินทั้งสิ้น ๒๐๐,๐๐๐ บาท ( สองแสนบาทถ้วน ) ซึ่งได้รวมภาษีมูลค่าเพิ่มตลอดจนภาษีอากรอื่นๆ และค่าใช้จ่ายที่พึงปวงไว้ด้วยแล้ว

๓. ข้าพเจ้าจะยื่นคำเสนอราคานี้เป็นระยะเวลา ๑๕ วัน ตั้งแต่วันยื่นข้อเสนอ และองค์การบริหารส่วนจังหวัดอุบลราชธานี อาจรับคำเสนอนี้ ณ เวลาใดก็ได้ก่อนที่จะครบกำหนดระยะเวลาดังกล่าว หรือระยะเวลาที่ยืดออกไปตามเหตุผลอันสมควรที่องค์การบริหารส่วนจังหวัดอุบลราชธานี ร้องขอ

๔. ข้าพเจ้ารับรองว่าจะส่งมอบงานตามเงื่อนไขที่เอกสารจ้างโดยวิธีเฉพาะเจาะจงกำหนดไว้

๕. ในกรณีที่ข้าพเจ้าได้รับการพิจารณาให้เป็นผู้ชนะการเสนอราคาโดยวิธีเฉพาะเจาะจง ข้าพเจ้ารับรองที่จะ

๕.๑ ทำสัญญาตามแบบสัญญาจ้างก่อสร้างแนบท้ายเอกสารการจ้างโดยวิธีเฉพาะเจาะจง หรือตามที่สำนักงานอัยการสูงสุดได้แก้ไขเพิ่มเติมแล้ว กับองค์การบริหารส่วนจังหวัดอุบลราชธานี ภายใน ๗ วัน นับถัดจากวันที่ได้รับหนังสือให้ไปทำสัญญา

๕.๒ มอบหลักประกันการปฏิบัติตามสัญญา ตามที่ระบุไว้ในข้อ ๗ ของเอกสารการประกวดราคาอิเล็กทรอนิกส์ ให้แก่องค์การบริหารส่วนจังหวัดอุบลราชธานี ขณะที่ได้ลงนามในสัญญาเป็นจำนวนร้อยละ ๕ ของราคาตามสัญญาที่ระบุไว้ในใบเสนอราคานี้ เพื่อเป็นหลักประกันการปฏิบัติตามสัญญาโดยถูกต้องและครบถ้วน

หากข้าพเจ้าไม่ปฏิบัติตามให้ครบถ้วนตามที่ระบุไว้ในข้อ ๕.๑ และข้อ ๕.๒ ดังกล่าวข้างต้น ข้าพเจ้ายอมให้องค์การบริหารส่วนจังหวัดอุบลราชธานี ริบหลักประกันการเสนอราคา หรือเรียกธำนาจจากผู้ออกหนังสือค้ำประกัน ข้าพเจ้ายอมชดเชยค่าเสียหายใดๆ ที่อาจมีแก่องค์การบริหารส่วนจังหวัดอุบลราชธานี และองค์การบริหารส่วนจังหวัดอุบลราชธานี มีสิทธิจะให้ผู้ยื่นข้อเสนอรายอื่นเป็นผู้ชนะการเสนอได้ หรือ องค์การบริหารส่วนจังหวัดอุบลราชธานี อาจดำเนินการจัดจ้างการเสนอราคาใหม่ก็ได้

๖. ข้าพเจ้ายอมรับว่าองค์การบริหารส่วนจังหวัดอุบลราชธานี มีความผูกพันซึ่งกันและกันเสนอหรือใบเสนอราคาใดๆ รวมทั้งไม่ต้องรับผิดชอบในค่าใช้จ่ายใดๆ อันอาจเกิดขึ้นในการที่ข้าพเจ้าได้เข้ายื่นข้อเสนอครั้งนี้

(ลงชื่อ) นายกานต์ กัลปตินันท์ ผู้ว่าจ้าง  
(ลงชื่อ) พยาน  
(ลงชื่อ) พยาน  
(ลงชื่อ) พยาน



๗. เพื่อเป็นหลักประกันในการปฏิบัติโดยถูกต้อง ตามที่ได้ทำความเข้าใจและผูกพันแห่งคำเสนอนี้ ข้าพเจ้าขอมอบ.....เพื่อเป็นหลักประกันการเสนอราคาเป็นจำนวนเงิน.....บาท (.....) มาพร้อมนี้

๘. ข้าพเจ้าได้ตรวจทานตัวเลขและตรวจสอบเอกสารต่างๆ ที่ได้ยื่นพร้อมใบเสนอราคานี้ โดยละเอียดแล้ว และเข้าใจดีว่าองค์การบริหารส่วนจังหวัดอุบลราชธานี ไม่ต้องรับผิดชอบใดๆ ในความผิดพลาดหรือตกหล่น

๙. ใบเสนอราคานี้ ได้ยื่นเสนอโดยบริสุทธิ์ยุติธรรม และปราศจากกล้อฉล หรือการสมรู้ร่วมคิดกัน โดยไม่ชอบด้วยกฎหมายกับบุคคลใดบุคคลหนึ่ง หรือหลายบุคคล หรือกับห้างหุ้นส่วน บริษัทใดๆ ที่ได้ยื่นยื่นข้อเสนอ ในคราวเดียวกัน

เสนอมา ณ วันที่ 20 เดือน ธันวาคม พ.ศ. 2565

ลงชื่อ (นางสาว ไพธอน) ตำแหน่ง พนักงานปฏิบัติการ โทร. 081-6067085

(ลงชื่อ) (นายกานต์ กลับคืนพันธ์) ว่าง

(ลงชื่อ) (นางสาว ไพธอน) ผู้รับจ้าง

(ลงชื่อ) (นางบงอร พุทธิคุณ) พยาน

(ลงชื่อ) (นางสาว ไพธอน) พยาน

(ลงชื่อ) (นางสาว ไพธอน) ประธานกรรมการ

(ลงชื่อ) (นางสาว ไพธอน) กรรมการ

(ลงชื่อ) (นางสาว ไพธอน) กรรมการ





## แบ่งงวดงาน

โครงการก่อสร้างถนนคอนกรีตเสริมเหล็ก สายบ้านเหล่าแค หมู่ที่ ๗ ตำบลเหล่าเสือโก้ก - บ้านโนนสว่าง หมู่ที่ ๑๐ ตำบลโพนเมือง อำเภอเหล่าเสือโก้ก จังหวัดอุบลราชธานี ผิวจราจรกว้าง ๕.๐๐ เมตร ระยะทาง ๐.๑๕๐ กิโลเมตร หนา ๐.๑๕ เมตร ไหล่ทางลูกรังกว้างเฉลี่ยข้างละ ๐.๐๐ - ๐.๕๐ เมตร หรือมีพื้นที่ไม่น้อยกว่า ๗๕๐ ตารางเมตร งบประมาณทั้งสิ้น 498,000.00 บาท (สี่แสนเก้าหมื่นแปดพันบาทถ้วน) งวดงาน 1 งวด ระยะเวลาดำเนินการ 60 วัน

**งวดที่ 1 (งวดสุดท้าย)** คิดเป็นเงินร้อยละ 100 % ของเงินค่าจ้างตามสัญญา ดำเนินการแล้วเสร็จ ภายใน 60 วัน นับถัดจากวันลงนามในสัญญา เมื่อผู้รับจ้างได้ปฏิบัติงานดังนี้-

- งานเคลือบปรับแต่งทางเดิม แล้วเสร็จ
- งานทรายรองพื้น แล้วเสร็จ
- งานเทคอนกรีตพื้นทาง แล้วเสร็จ
- งานติดตั้งป้ายโครงการ ป้ายประชาสัมพันธ์ แล้วเสร็จ
- งานลูกรัง แล้วเสร็จ
- งานอื่น ๆ ทั้งหมดที่ปรากฏตามรูปแบบสัญญา แล้วเสร็จทุกประการ

### คณะกรรมการจัดทำแบบรูปรายการงานก่อสร้าง

(ลงชื่อ) ..... ประธานกรรมการ  
(นายสมาน ชันชัยภูมิ)                      นักบริหารงานช่างระดับกลาง

(ลงชื่อ) ..... กรรมการ  
(นายธรรมชาติ อรรถเวทิน)                      วิศวกรโยธาชำนาญการ

(ลงชื่อ) ..... กรรมการ  
(นายเอกลักษณ์ สำเภา)                      วิศวกรโยธาชำนาญการ

นายกานต์ กลับคืนสู่วาง  
(ลงชื่อ) ..... ผู้รับจ้าง  
(นางสาววิมล)                      วิศวกรโยธา  
(ลงชื่อ) ..... พยาน  
(นางบังอร พนลต.)  
(ลงชื่อ) ..... พยาน  
(นางสุภาวดี มาตราโสภณ)



ใบเสร็จรับเงิน

เลขที่ RCPT-00941/66

วันที่ 28 ธันวาคม 2565

องค์การบริหารส่วนจังหวัดอุบลราชธานี

ได้รับเงินจาก หจก.ลำน้ำวิสด

ลำดับ	รายการ	รหัสบัญชี	จำนวนเงิน (บาท)	หมายเหตุ
1	หลักประกันสัญญา โครงการก่อสร้างถนนคอนกรีตเสริมเหล็ก สายบ้านเหล่าแค หมู่ที่ 7 ต.เหล่าเสือโก้ก - บ้านโนนสว่าง หมู่ที่ 10 ต.โพนเมือง อ.เหล่าเสือโก้ก จ.อุบลราชธานี เป็นเงินสด	2208010101.001	24,875.00	สัญญาเลขที่ CNTR-00350/66
รวมเงิน			24,875.00	

ตัวอักษร (สองหมื่นสี่พันแปดร้อยเจ็ดสิบบ้าบาทถ้วน)

ไว้เป็นการถูกต้องแล้ว

ลงชื่อ \_\_\_\_\_ ผู้รับเงิน  
 (นางสาวสุธาณี คำแน่น)  
 เจ้าพนักงานการเงินและบัญชี

(ลงชื่อ) นายกานต์ กัลปตินันท์ ผู้ว่าจ้าง  
 (ลงชื่อ) (นางสาวสุธาณี คำแน่น) ผู้รับจ้าง  
 (ลงชื่อ) 90 น.8 ต.สามพี่น้อง อ.เขมราฐ จ.สุรินทร์  
 (นางบิ่งอร พงษ์โพธิ์) 084-8067085  
 (ลงชื่อ) พยาน  
 (นางสาววดี มาตราโสภ)