



ประกาศองค์การบริหารส่วนจังหวัดอุบลราชธานี  
เรื่อง ปรับปรุงแผนอัตรากำลัง ๓ ปี ข้าราชการองค์การบริหารส่วนจังหวัด ข้าราชการถ่ายโอน  
ข้าราชการครู ลูกจ้างประจำ และพนักงานจ้าง สังกัดองค์การบริหารส่วนจังหวัดอุบลราชธานี  
(ปีงบประมาณ พ.ศ.๒๕๖๗ - ๒๕๖๙) (ครั้งที่ ๘) พ.ศ.๒๕๖๘

ตามที่องค์การบริหารส่วนจังหวัดอุบลราชธานี ได้ประกาศใช้แผนอัตรากำลัง ๓ ปี ข้าราชการ  
องค์การบริหารส่วนจังหวัด ข้าราชการถ่ายโอน ข้าราชการครู ลูกจ้างประจำ และพนักงานจ้าง สังกัดองค์การบริหาร  
ส่วนจังหวัดอุบลราชธานี (ปีงบประมาณ พ.ศ. ๒๕๖๗ - ๒๕๖๙) ซึ่งมีผลบังคับใช้ตั้งแต่วันที่ ๑ ตุลาคม ๒๕๖๖  
เป็นต้นไป และที่ปรับปรุงเพิ่มเติมจนถึง (ครั้งที่ ๗) พ.ศ. ๒๕๖๘ ลงวันที่ ๒๙ เมษายน ๒๕๖๘ นั้น

อาศัยอำนาจตามความในมาตรา ๓๕/๕ แห่งพระราชบัญญัติองค์การบริหารส่วนจังหวัด  
พ.ศ. ๒๕๔๐ แก้ไขเพิ่มเติม (ฉบับที่ ๕) พ.ศ. ๒๕๖๒ มาตรา ๑๕ และมาตรา ๒๒ แห่งพระราชบัญญัติระเบียบบริหารงาน  
บุคคลส่วนท้องถิ่น พ.ศ. ๒๕๔๒ ประกาศ ก.จ.จ.อุบลราชธานี เรื่อง หลักเกณฑ์และเงื่อนไขเกี่ยวกับการ  
บริหารงานบุคคลขององค์การบริหารส่วนจังหวัด ลงวันที่ ๑๙ พฤศจิกายน ๒๕๔๕ ข้อ ๒๐ ข้อ ๒๙ และข้อ ๓  
หนังสือสำนักงาน ก.จ. ก.ท. ก.อบต. ที่ มท ๐๘๐๙.๒/ว ๓๖ เรื่อง การจัดทำแผนอัตรากำลัง ๓ ปี ประจำปี  
งบประมาณ พ.ศ. ๒๕๖๗-๒๕๖๙ ลงวันที่ ๑๐ มีนาคม ๒๕๖๖ หนังสือสำนักงาน ก.จ. ที่ มท ๐๘๐๙.๒/ว ๓๑ เรื่อง  
ซักซ้อมแนวทางปฏิบัติการปรับปรุงโครงสร้างส่วนราชการเพื่อรองรับการถ่ายโอนภารกิจสถานีนามัยเฉลิม  
พระเกียรติ ๖๐ พรรษา นวมินทราชินี และโรงพยาบาลส่งเสริมสุขภาพตำบลให้แก่องค์การบริหารส่วนจังหวัด ลงวันที่  
๒๘ มีนาคม ๒๕๖๕ หนังสือสำนักงาน ก.จ. ที่ มท๐๘๐๙.๒./ว ๘๒ เรื่อง การกำหนดกรอบอัตรากำลังข้าราชการ  
องค์การบริหารส่วนจังหวัดของสถานีนามัยเฉลิมพระเกียรติ ๖๐ พรรษา นวมินทราชินี และโรงพยาบาลส่งเสริม  
สุขภาพตำบล เพิ่มเติม ลงวันที่ ๑๓ สิงหาคม ๒๕๖๗ ประกอบกับมติคณะกรรมการจัดทำแผนอัตรากำลัง ๓ ปี  
ข้าราชการองค์การบริหารส่วนจังหวัด ข้าราชการ ถ่ายโอน ข้าราชการครู ลูกจ้างประจำ และพนักงานจ้าง สังกัด  
องค์การบริหารส่วนจังหวัดอุบลราชธานี (ปีงบประมาณ พ.ศ. ๒๕๖๗ - ๒๕๖๙) ในการประชุมครั้งที่ ๑/๒๕๖๘  
เมื่อวันที่ ๗ พฤษภาคม ๒๕๖๘ และการประชุมครั้งที่ ๒/๒๕๖๘ เมื่อวันที่ ๒๒ พฤษภาคม ๒๕๖๘ และมติ ก.จ.จ.  
อุบลราชธานี ในการประชุมครั้งที่ ๕/๒๕๖๘ เมื่อวันที่ ๒๘ พฤษภาคม ๒๕๖๘ จึงประกาศปรับปรุงแผนอัตรากำลัง  
๓ ปี ข้าราชการองค์การบริหารส่วนจังหวัด ข้าราชการถ่ายโอน ข้าราชการครู ลูกจ้างประจำ และพนักงานจ้าง  
สังกัดองค์การบริหารส่วนจังหวัดอุบลราชธานี (ปีงบประมาณ พ.ศ. ๒๕๖๗-๒๕๖๙) (ครั้งที่ ๘)  
พ.ศ.๒๕๖๘ (ตามรายละเอียดแนบท้าย)

ทั้งนี้ ตั้งแต่บัดนี้เป็นต้นไป

ประกาศ ณ วันที่ ๑๑ มิถุนายน พ.ศ. ๒๕๖๘

๒-๓

(นายกานต์ กัลปิตินันท์)

นายกองค์การบริหารส่วนจังหวัดอุบลราชธานี

รายละเอียดแนบท้ายประกาศ

ประกาศปรับปรุงแผนอัตรากำลัง ๓ ปี (ปีงบประมาณ พ.ศ. ๒๕๖๗ – ๒๕๖๙) ขององค์การบริหารส่วนจังหวัดอุบลราชธานี

กรณี ปรับปรุงโครงสร้างอัตรากำลัง(ข้าราชการ และพนักงานจ้าง) ภายในส่วนราชการ

ที่	ตำแหน่ง	กรอบอัตรากำลัง		อัตรากำลังคน เพิ่ม/ลด	หมายเหตุ
		ปัจจุบัน	ใหม่		
๑	<b>สำนักปลัดองค์การบริหารส่วนจังหวัด</b>				
	นักบริหารงานทั่วไป ระดับกลาง (หน.สำนักปลัดอบจ.)	๑	๑		
	นักบริหารงานทั่วไป ระดับต้น (หน.ฝ่ายบริหารงานทั่วไป)	๑	๑		
	นักบริหารงานทั่วไป ระดับต้น (หน.ฝ่ายนิติการ)	๑	๑		
	นักบริหารงานทั่วไป ระดับต้น (หน.ฝ่ายป้องกันและบรรเทาสาธารณภัย)	๑	๑		
	นักจัดการงานทั่วไปปฏิบัติการ/ชำนาญการ	๖	๖		
	นิติกรชำนาญการพิเศษ	๒	๒		
	นิติกรปฏิบัติการ/ชำนาญการ	๓	๓		
	เจ้าพนักงานธุรการปฏิบัติงาน/ชำนาญงาน	๓	๓		
	เจ้าพนักงานส่งเสริมการท่องเที่ยวปฏิบัติงาน/ชำนาญงาน	๑	๑		
	จพง.ป้องกันและบรรเทาสาธารณภัยปฏิบัติงาน/ชำนาญงาน	๔	๔		
	<b>รวม</b>	<b>๒๓</b>	<b>๒๓</b>		
	<b>ลูกจ้างประจำ</b>				
	นักการ	๑	๑		
	คนสวน	๑	๑		
	<b>รวม</b>	<b>๒</b>	<b>๒</b>		
	<b>พนักงานจ้าง</b>				
	ผู้เชี่ยวชาญพิเศษ(ด้านการเมืองการปกครอง)	๑	๑		
	ผู้ช่วยนักจัดการงานทั่วไป	๑๔	๑๔		
	ผู้ช่วยนิติกร	๑	๑		
	ผู้ช่วยนักวิชาการคอมพิวเตอร์	๑	๑		
	ผู้ช่วยนักพัฒนาการท่องเที่ยว	๑	๑		
	ผู้ช่วยเจ้าพนักงานธุรการ	๖	๖		
พนักงานคนงานบริการ	๒๐	๒๐			
พนักงานขับรถยนต์	๑๐	๑๐			
ช่างไฟฟ้า	๑	๑			
คนสวน	๑	๑			
เจ้าหน้าที่ป้องกันและบรรเทาสาธารณภัย	๐	๑๘	+๑๘	กำหนดเพิ่ม ๑๘ อัตรา	
<b>รวม</b>	<b>๕๖</b>	<b>๗๔</b>			
๒	<b>กองคลัง</b>				
	นักบริหารงานการคลัง ระดับกลาง (ผอ. กองคลัง)	๑	๑		
	นักบริหารงานการคลัง ระดับต้น (หน.ฝ่ายการเงินและบัญชี)	๑	๑		
	นักบริหารงานการคลัง ระดับต้น (หน.ฝ่ายสถิติการคลัง)	๑	๑		
	นักบริหารงานการคลัง ระดับต้น (หน.ฝ่ายเร่งรัดและจัดเก็บรายได้)	๑	๑		
	นักวิชาการเงินและบัญชีชำนาญการพิเศษ	๑	๑		
	นักวิชาการเงินและบัญชีปฏิบัติการ/ชำนาญการ	๑๒	๑๓	+๑	กำหนดเพิ่ม ๑ อัตรา
เจ้าพนักงานธุรการปฏิบัติงาน/ชำนาญงาน	๒	๒			
เจ้าพนักงานการเงินและบัญชีอาวุโส	๑	๑			

ที่	ตำแหน่ง	กรอบอัตรากำลัง		อัตรากำลังคน เพิ่ม/ลด	หมายเหตุ
		ปัจจุบัน	ใหม่		
๓	เจ้าพนักงานการเงินและบัญชีปฏิบัติงาน/ชำนาญงาน	๙	๘	-๑	ปรับเปลี่ยนเป็นนวก.การเงินและบัญชี ๑ อัตรา
	รวม	๒๙	๒๙		
	<b>พนักงานจ้าง</b>				
	ผู้ช่วยนักวิชาการเงินและบัญชี	๐	๒	+๒	กำหนดเพิ่ม ๒ อัตรา
	ผู้ช่วยเจ้าพนักงานธุรการ	๑	๑		
	ผู้ช่วยเจ้าพนักงานการเงินและบัญชี	๒	๒		
	พนักงานคนงานบริการ	๕	๔	-๑	ยุบเลิก
	รวม	๘	๙		
	<b>กองสาธารณสุข</b>				
	นักบริหารงานสาธารณสุขและสิ่งแวดล้อม ระดับกลาง (ผอ.กองสาธารณสุข)	๑	๑		
	นักบริหารงานสาธารณสุขและสิ่งแวดล้อม ระดับต้น (หน.ฝ่ายบริหารงานสาธารณสุข)	๑	๑		
	นักบริหารงานสาธารณสุขและสิ่งแวดล้อม ระดับต้น (หน.ฝ่ายบริการสาธารณสุข)	๑	๑		
	นักบริหารงานสาธารณสุขและสิ่งแวดล้อม ระดับต้น (หน.ฝ่ายบริการการแพทย์ฉุกเฉิน)	๑	๑		
	นักจัดการงานทั่วไปปฏิบัติการ/ชำนาญการ	๕	๕		
	นักวิชาการคอมพิวเตอร์ปฏิบัติการ/ชำนาญการ	๑	๑		
	นักวิชาการสาธารณสุขปฏิบัติการ/ชำนาญการ	๓	๓		
	พยาบาลวิชาชีพชำนาญการพิเศษ	๓	๓		
	พยาบาลวิชาชีพปฏิบัติการ/ชำนาญการ	๓	๓		
	นักวิชาการสุขาภิบาลปฏิบัติการ/ชำนาญการ	๑	๑		
	เภสัชกรปฏิบัติการ/ชำนาญการ	๑	๑		
	ทันตแพทย์ปฏิบัติการ/ชำนาญการ	๑	๑		
	นายแพทย์ปฏิบัติการ/ชำนาญการ	๑	๑		
	นักฉุกเฉินการแพทย์ปฏิบัติการ/ชำนาญการ	๒	๒		
นักสาธารณสุขปฏิบัติการ/ชำนาญการ	๐	๒	+๒	กำหนดเพิ่ม ๒ อัตรา	
เจ้าพนักงานธุรการปฏิบัติงาน/ชำนาญงาน	๓	๒	-๑		ปรับเปลี่ยนไปเป็นนักสาธารณสุขฯ ๑ อัตรา
เจ้าพนักงานสาธารณสุขปฏิบัติงาน/ชำนาญงาน	๑	๐	-๑	ปรับเปลี่ยนไปเป็นนักสาธารณสุขฯ ๑ อัตรา	
รวม	๒๙	๒๙			
<b>พนักงานจ้าง</b>					
ผู้เชี่ยวชาญพิเศษด้านการสาธารณสุข	๑	๑			
พนักงานคนงานบริการ	๑๓	๑๓			
ผู้ปฏิบัติการฉุกเฉินเบื้องต้น	๒๐	๒๐			
พนักงานรับแจ้งการเจ็บป่วยฉุกเฉิน	๑๕	๑๕			
รวม	๔๙	๔๙			
<b>กองพัสดุและทรัพย์สิน</b>					
นักบริหารงานทั่วไป ระดับกลาง (ผอ.กองพัสดุและทรัพย์สิน)	๑	๑			
นักบริหารงานทั่วไป ระดับต้น (หน.ฝ่ายจัดซื้อ)	๑	๑			
นักบริหารงานทั่วไป ระดับต้น (หน.ฝ่ายจัดจ้าง)	๑	๑			
นักบริหารงานทั่วไป ระดับต้น (หน.ฝ่ายทะเบียนพัสดุและทรัพย์สิน)	๑	๑			
นักจัดการงานทั่วไปปฏิบัติการ/ชำนาญการ	๑	๑			
นักวิชาการพัสดุปฏิบัติการ/ชำนาญการ	๖	๙	+๓	กำหนดเพิ่ม ๓ อัตรา	
เจ้าพนักงานพัสดุปฏิบัติงาน/ชำนาญงาน	๑๑	๙	-๒		ปรับเปลี่ยนไปเป็นนักวิชาการพัสดุฯ ๒ อัตรา
เจ้าพนักงานธุรการปฏิบัติงาน/ชำนาญงาน	๒	๑	-๑	ปรับเปลี่ยนไปเป็นนักวิชาการพัสดุฯ ๑ อัตรา	
รวม	๒๔	๒๔			

ที่	ตำแหน่ง	กรอบอัตรากำลัง		อัตรากำลังคน เพิ่ม/ลด	หมายเหตุ
		ปัจจุบัน	ใหม่		
๕	<b>พนักงานจ้าง</b>				
	ผู้ช่วยนักวิชาการพัสดุ	๓	๓		
	ผู้ช่วยเจ้าพนักงานพัสดุ	๒	๒		
	ผู้ช่วยเจ้าพนักงานธุรการ	๒	๒		
	พนักงานคนงานบริการ	๔	๔		
	<b>รวม</b>	<b>๑๑</b>	<b>๑๑</b>		
	<b>หน่วยตรวจสอบภายใน</b>				
	นักวิชาการเงินและบัญชีปฏิบัติการ/ชำนาญการ	๒	๑	-๑	ปรับเปลี่ยนไปเป็นนวก.ตรวจสอบภายใน ๑ อัตรา
	นักวิชาการตรวจสอบภายในปฏิบัติการ/ชำนาญการ	๔	๕	+๑	
	เจ้าพนักงานธุรการปฏิบัติงาน/ชำนาญงาน	๑	๑		
<b>รวม</b>	<b>๗</b>	<b>๗</b>	<b>๐</b>		

# โครงสร้างกองคลัง

เดิม

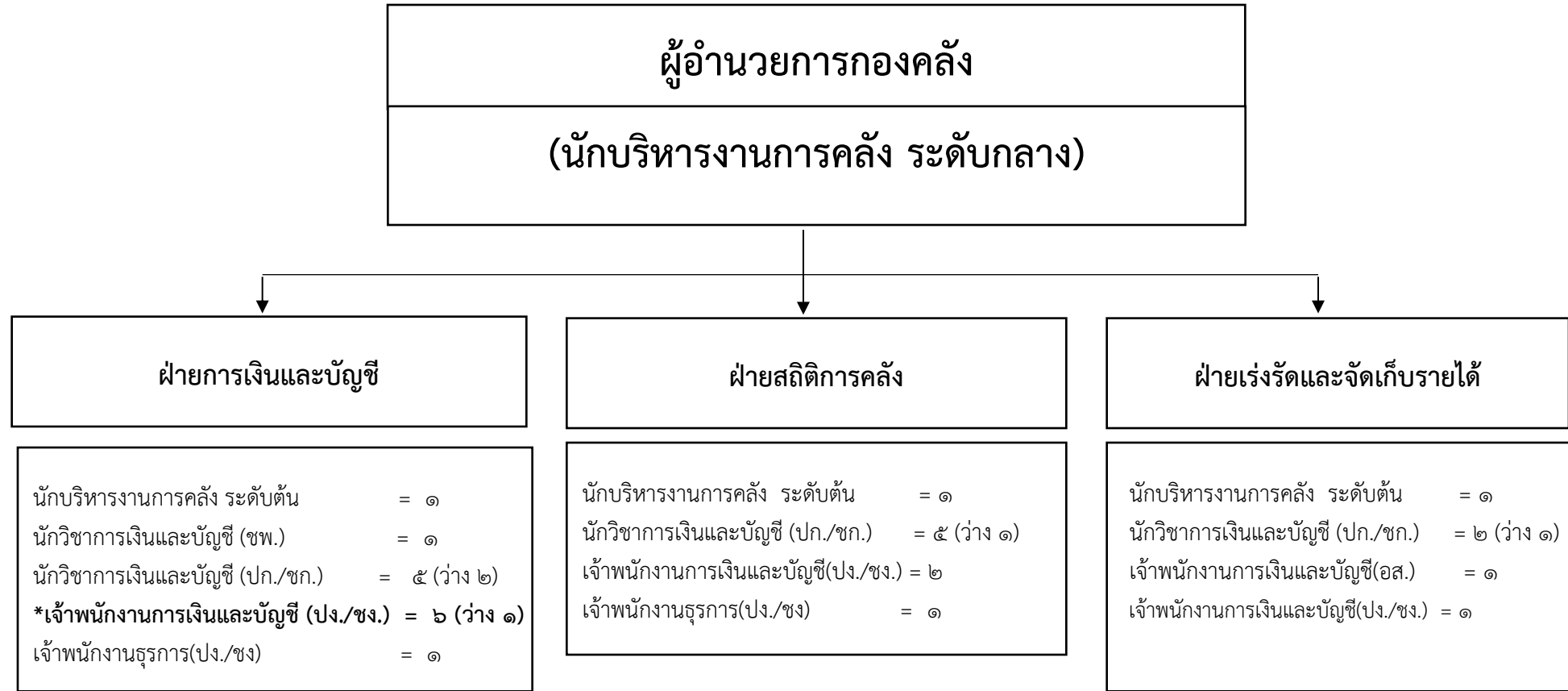

ประเภท ตำแหน่ง	อำนาจการ ท้องถิ่น		วิชาการ		ทั่วไป		รวม
	กลาง	ต้น	ชพ.	ปก./ชก.	อส.	ปง./ชง.	
ระดับ ตำแหน่ง							
จำนวน	๑	๓	๑	๑๒	๑	๑๑	๒๙

# โครงสร้างกองคลัง

ใหม่

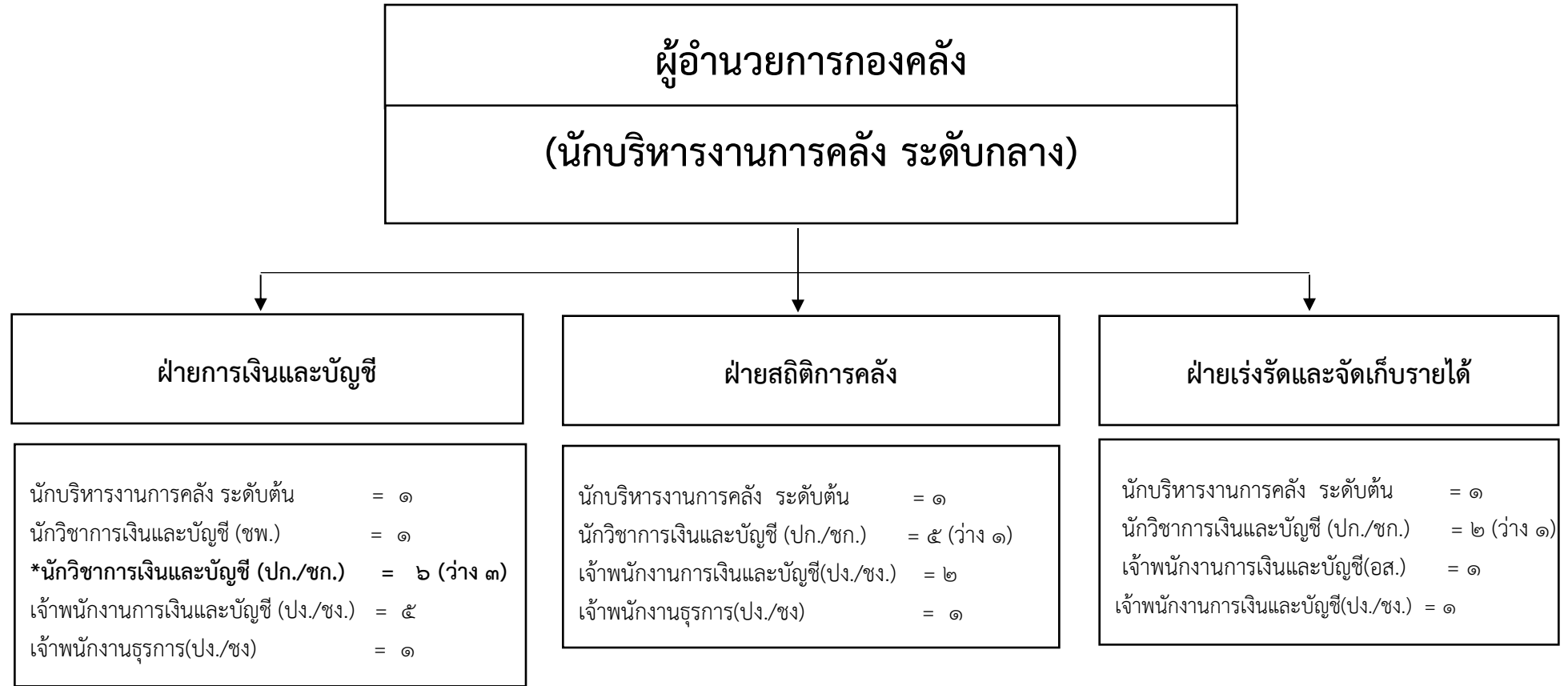

ประเภท ตำแหน่ง	อำนาจการ ท้องถิ่น		วิชาการ		ทั่วไป		รวม
	กลาง	ต้น	ชพ.	ปก./ชก.	อส.	ปง./ชง.	
ระดับ ตำแหน่ง							
จำนวน	๑	๓	๑	๑๓	๑	๑๐	๒๙

\*\*ก.จ.จ. อุบลราชธานี ในการประชุมครั้งที่ ๕/๒๕๖๘ เมื่อวันที่ ๒๘ พฤษภาคม ๒๕๖๘  
มีมติเห็นชอบปรับปรุงแผนอัตรากำลัง ๓ ปีฯ ของกองคลัง ดังนี้

- กำหนดตำแหน่งข้าราชการ ตำแหน่ง นักวิชาการเงินและบัญชี ปฏิบัติการ/ชำนาญการ เพิ่ม  
จำนวน ๑ อัตรา (เลขที่ตำแหน่ง ๗๖-๑-๐๔-๓๒๐๑-๐๑๗) โดยปรับเกลี่ยจากตำแหน่ง เจ้าพนักงาน  
การเงินและบัญชี ปฏิบัติงาน/ชำนาญงาน ๑ อัตรา (เลขที่ตำแหน่ง ๗๖-๑-๐๔-๔๒๐๑-๐๐๕)

# โครงสร้างกองสาธารณสุข

เดิม

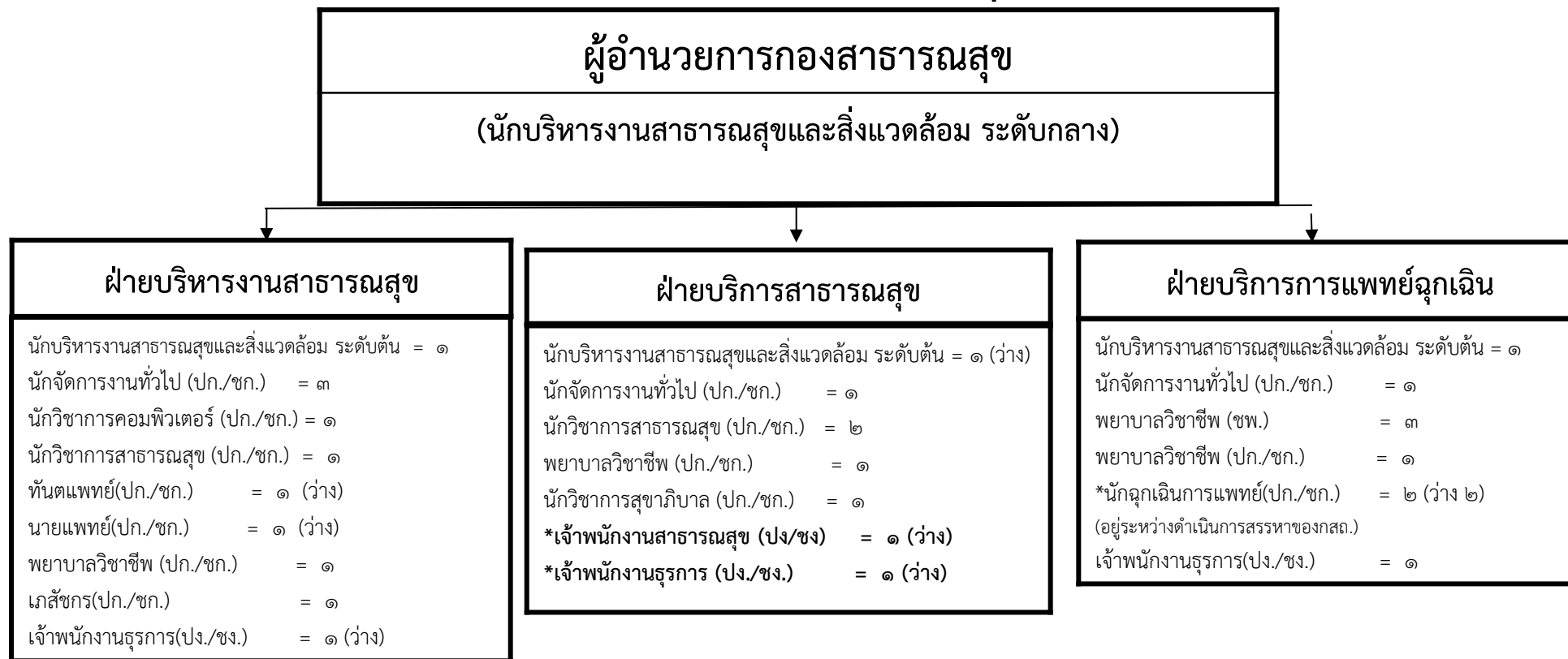

ประเภทตำแหน่ง	อำนาจการท้องถิ่น		วิชาการ		ทั่วไป	รวม
	กลาง	ต้น	ชพ.	ปก./ชก.		
ระดับตำแหน่ง					พง./ชง.	
จำนวน	๑	๓	๓	๑๘	๔	๒๙

# โครงสร้างกองสาธารณสุข

ใหม่

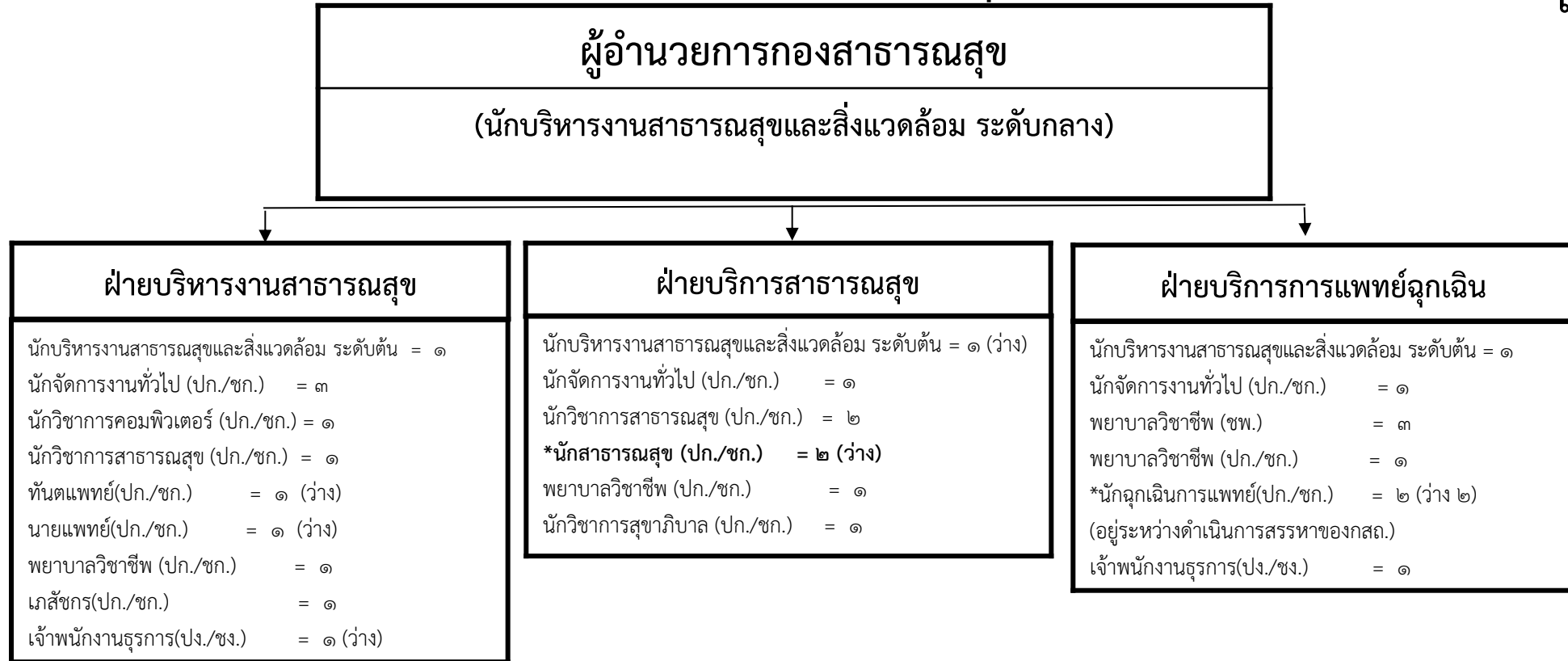

ประเภทตำแหน่ง	อำนาจการท้องถิ่น		วิชาการ		ทั่วไป	รวม
	กลาง	ต้น	ชพ.	ปก./ชก.		
ระดับตำแหน่ง					ปง./ชง.	
จำนวน	๑	๓	๓	๒๐	๒	๒๙

**\*\*ก.จ.จอบุลาธาณี** ในการประชุมครั้งที่ ๕/๒๕๖๘ เมื่อวันที่ ๒๘ พฤษภาคม ๒๕๖๘ มีมติเห็นชอบปรับปรุงแผนอัตรากำลัง ๓ ปี ของกองสาธารณสุข ดังนี้

- กำหนดตำแหน่งข้าราชการ ตำแหน่ง นักสาธารณสุข ปฏิบัติการ/ชำนาญการ เพิ่มจำนวน ๒ อัตรา (เลขที่ตำแหน่ง ๗๖-๑-๐๖-๓๖๑๗-๐๓๓ , ๗๖-๑-๐๖-๓๖๑๗-๐๓๔) โดยปรับเกลี้ยจากตำแหน่ง เจ้าพนักงานธุรการ ปฏิบัติงาน/ชำนาญงาน ๑ อัตรา (เลขที่ตำแหน่ง ๗๖-๑-๐๖-๔๑๐๑-๐๑๘) และตำแหน่ง เจ้าพนักงานสาธารณสุข ปฏิบัติงาน/ชำนาญงาน ๑ อัตรา (เลขที่ตำแหน่ง ๗๖-๑-๐๖-๔๖๐๑-๐๐๑)

## โครงสร้างหน่วยตรวจสอบภายใน

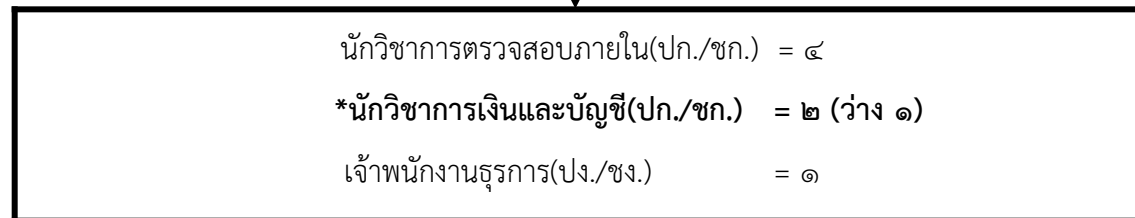
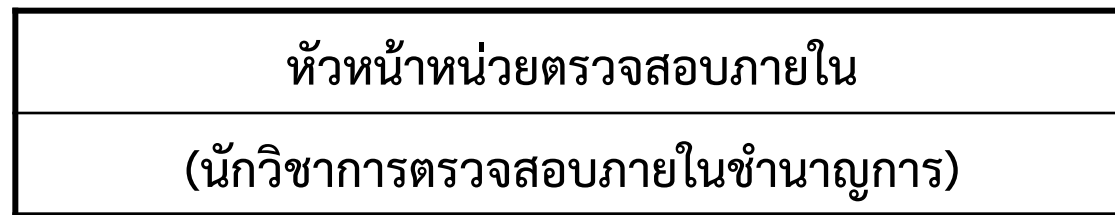

ประเภทตำแหน่ง	วิชาการ	ทั่วไป	รวม
ระดับตำแหน่ง	ปก./ชก.	ปง./ชง.	
จำนวน	๖	๑	๗

## โครงสร้างหน่วยตรวจสอบภายใน

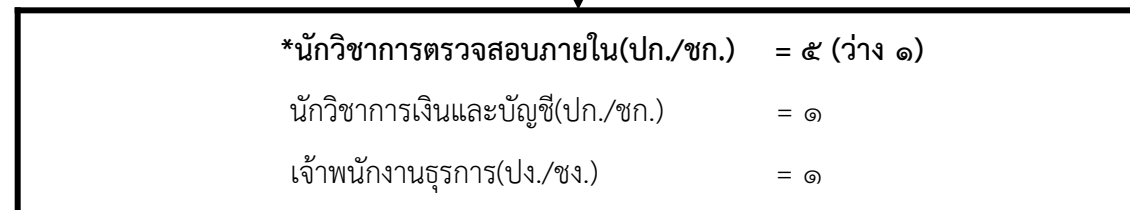
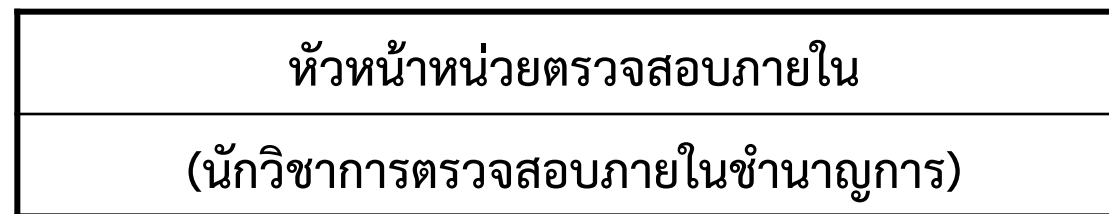

ประเภทตำแหน่ง	วิชาการ	ทั่วไป	รวม
ระดับตำแหน่ง	ปก./ชก.	ปง./ชง.	
จำนวน	๖	๑	๗

\*\*ก.จ. อุบลราชธานี ในการประชุมครั้งที่ ๕/๒๕๖๘ เมื่อวันที่ ๒๘ พฤษภาคม ๒๕๖๘ มีมติเห็นชอบปรับปรุงแผนอัตรากำลัง ๓ ปีฯ ของหน่วยตรวจสอบภายใน ดังนี้

- กำหนดตำแหน่งข้าราชการ ตำแหน่ง นักวิชาการตรวจสอบภายใน ปฏิบัติการ/ชำนาญการ เพิ่ม จำนวน ๑ อัตรา (เลขที่ตำแหน่ง ๗๖-๑-๑๒-๓๒๐๕-๐๐๕) โดยปรับเกลี่ยจากตำแหน่ง นักวิชาการเงินและบัญชี ปฏิบัติการ/ชำนาญการ จำนวน ๑ อัตรา (เลขที่ตำแหน่ง ๗๖-๑-๑๒-๓๒๐๑-๐๑๑)

# โครงสร้างกองพัสดุและทรัพย์สิน

เดิม



ประเภทตำแหน่ง	อำนาจการท้องถิ่น		วิชาการ	ทั่วไป	รวม
ระดับตำแหน่ง	กลาง	ต้น	ปก./ชก.	พง./ชง.	
จำนวน	๑	๓	๗	๑๓	๒๔

# โครงสร้างกองพัสดุและทรัพย์สิน

ใหม่



ประเภทตำแหน่ง	อำนาจการท้องถิ่น		วิชาการ	ทั่วไป		รวม
	กลาง	ต้น		ปก./ชก.	พง./ชง.	
ระดับตำแหน่ง						
จำนวน	๑	๓	๑๐	๑๐	๒๔	

\*\*ก.จ. อุบลราชธานี ในการประชุมครั้งที่ ๕/๒๕๖๘ เมื่อวันที่ ๒๘ พฤษภาคม ๒๕๖๘ มีมติเห็นชอบปรับปรุงแผนอัตรากำลัง ๓ ปี ของกองพัสดุและทรัพย์สิน ดังนี้

- กำหนดตำแหน่งข้าราชการ ตำแหน่ง นักวิชาการพัสดุ ปฏิบัติการ/ชำนาญการ เพิ่มจำนวน ๓ อัตรา (เลขที่ตำแหน่ง ๗๖-๑-๒๑-๓๒๐๔-๐๐๗, ๗๖-๑-๒๑-๓๒๐๔-๐๐๘, ๗๖-๑-๒๑-๓๒๐๔-๐๐๙) โดยปรับเกลี่ยจากตำแหน่ง เจ้าพนักงานธุรการ ปฏิบัติงาน/ชำนาญงาน จำนวน ๑ อัตรา (เลขที่ตำแหน่ง ๗๖-๑-๒๑-๔๑๐๑-๐๙๐) และตำแหน่ง เจ้าพนักงานพัสดุ ปฏิบัติงาน/ชำนาญงาน จำนวน ๒ อัตรา (เลขที่ตำแหน่ง ๗๖-๑-๒๑-๔๒๐๓-๐๐๓, ๗๖-๑-๒๑-๔๒๐๓-๐๐๗)

รายละเอียดแนบท้ายประกาศ

การปรับปรุงแผนอัตรากำลัง ๓ ปี (ปีงบประมาณ พ.ศ.๒๕๖๗-๒๕๖๙) ขององค์การบริหารส่วนจังหวัดอุบลราชธานี

กรณี ปรับปรุงโครงสร้างอัตรากำลัง (โรงพยาบาลส่งเสริมสุขภาพตำบล)

ที่	ตำแหน่ง	กรอบอัตรากำลัง		อัตรากำลังคน เพิ่ม/ลด	หมายเหตุ
		ปัจจุบัน	ใหม่		
๑	<b>รพ.สต.ตำบลศรีสุข</b>				ขนาดกลาง
	ผู้อำนวยการ รพ.สต.(นักวิชาการสาธารณสุขชำนาญการ)	๑	๑	-	
	<b>กลุ่มบริหารสาธารณสุข</b>				
	นักวิชาการสาธารณสุขปฏิบัติการ/ชำนาญการ	๑	๑	-	
	เจ้าพนักงานการเงินและบัญชีปฏิบัติงาน/ชำนาญงาน	๑	๑	-	
	เจ้าพนักงานธุรการปฏิบัติงาน/ชำนาญงาน	๑	๑	-	
	<b>กลุ่มส่งเสริมป้องกันควบคุมโรค</b>				
	นักวิชาการสาธารณสุขปฏิบัติการ/ชำนาญการ	๑	๑	-	
	พยาบาลวิชาชีพชำนาญการพิเศษ	๑	๑	-	
	เจ้าพนักงานทันตสาธารณสุขปฏิบัติงาน/ชำนาญงาน	๑	๑	-	
	<b>กลุ่มเวชปฏิบัติครอบครัว</b>				
	พยาบาลวิชาชีพปฏิบัติการ/ชำนาญการ	๒	๒	-	
	นักวิชาการสาธารณสุขปฏิบัติการ/ชำนาญการ	๑	๑	-	
	<b>นักสาธารณสุขปฏิบัติการ/ชำนาญการ</b>	๐	๑	+๑	กำหนดตำแหน่งเพิ่ม ๑ อัตรา
แพทย์แผนไทยปฏิบัติการ/ชำนาญการ	๑	๑	-		
เจ้าพนักงานเภสัชกรรมปฏิบัติงาน/ชำนาญงาน	๑	๐	-๑	ปรับเกลี่ย ๑ อัตรา (ยุบ)	
		๑๒	๑๒	-	
๓	<b>รพ.สต.บ้านดงยาง</b>				ขนาดกลาง
	ผู้อำนวยการ รพ.สต.(นักวิชาการสาธารณสุขชำนาญการ)	๑	๑	-	
	<b>กลุ่มบริหารสาธารณสุข</b>				
	นักวิชาการสาธารณสุขปฏิบัติการ/ชำนาญการ	๑	๑	-	
	เจ้าพนักงานการเงินและบัญชีปฏิบัติงาน/ชำนาญงาน	๑	๑	-	
	เจ้าพนักงานธุรการปฏิบัติงาน/ชำนาญงาน	๑	๑	-	
	<b>กลุ่มส่งเสริมป้องกันควบคุมโรค</b>				
	นักวิชาการสาธารณสุขปฏิบัติการ/ชำนาญการ	๑	๑	-	
	พยาบาลวิชาชีพปฏิบัติการ/ชำนาญการ	๑	๑	-	
	เจ้าพนักงานทันตสาธารณสุขปฏิบัติงาน/ชำนาญงาน	๑	๑	-	
	<b>กลุ่มเวชปฏิบัติครอบครัว</b>				
	พยาบาลวิชาชีพชำนาญการพิเศษ	๑	๑	-	
	พยาบาลวิชาชีพปฏิบัติการ/ชำนาญการ	๑	๑	-	
	นักวิชาการสาธารณสุขปฏิบัติการ/ชำนาญการ	๑	๑	-	
<b>นักสาธารณสุขปฏิบัติการ/ชำนาญการ</b>	๐	๑	+๑	กำหนดตำแหน่งเพิ่ม ๑ อัตรา	
แพทย์แผนไทยปฏิบัติการ/ชำนาญการ	๑	๑	-		
เจ้าพนักงานเภสัชกรรมปฏิบัติงาน/ชำนาญงาน	๑	๐	-๑	ปรับเกลี่ย ๑ อัตรา (ยุบ)	
		๑๒	๑๒	-	
๔	<b>รพ.สต.บ้านกุดกะเสียน</b>				ขนาดกลาง
	ผู้อำนวยการ รพ.สต.(นักวิชาการสาธารณสุขชำนาญการ)	๑	๑	-	

ที่	ตำแหน่ง	กรอบอัตรากำลัง		อัตรากำลังคน เพิ่ม/ลด	หมายเหตุ
		ปัจจุบัน	ใหม่		
๕	<b>กลุ่มบริหารสาธารณสุข</b>				
	นักวิชาการสาธารณสุขปฏิบัติการ/ชำนาญการ	๑	๑	-	
	เจ้าพนักงานการเงินและบัญชีปฏิบัติงาน/ชำนาญงาน	๑	๑	-	
	เจ้าพนักงานธุรการปฏิบัติงาน/ชำนาญงาน	๑	๑	-	
	<b>กลุ่มส่งเสริมป้องกันควบคุมโรค</b>				
	นักวิชาการสาธารณสุขปฏิบัติการ/ชำนาญการ	๑	๑	-	
	พยาบาลวิชาชีพปฏิบัติการ/ชำนาญการ	๑	๑	-	
	เจ้าพนักงานทันตสาธารณสุขปฏิบัติงาน/ชำนาญงาน	๑	๑	-	
	<b>กลุ่มเวชปฏิบัติครอบครัว</b>				
	พยาบาลวิชาชีพปฏิบัติการ/ชำนาญการ	๒	๒	-	
	นักวิชาการสาธารณสุขปฏิบัติการ/ชำนาญการ	๑	๐	-๑	ปรับเกลี่ย ๑ อัตรา (ยุบ)
	นักสาธารณสุขปฏิบัติการ/ชำนาญการ	๐	๑	+๑	กำหนดตำแหน่งเพิ่ม ๑ อัตรา
	แพทย์แผนไทยปฏิบัติการ/ชำนาญการ	๑	๑	-	
	เจ้าพนักงานเภสัชกรรมปฏิบัติงาน/ชำนาญงาน	๑	๑	-	
		๑๒	๑๒	-	
	<b>รพ.สต.บ้านศรีบัว</b>		๑๒	-	
	* ผู้อำนวยการ รพ.สต.(เจ้าพนักงานสาธารณสุขชำนาญงาน)	๑	๑	-	ว่างปรับเป็น นวช.สช.ชก.
	<b>กลุ่มบริหารสาธารณสุข</b>				
	นักวิชาการสาธารณสุขปฏิบัติการ/ชำนาญการ	๑	๑	-	
เจ้าพนักงานธุรการปฏิบัติงาน/ชำนาญงาน	๑	๑	-		
<b>กลุ่มส่งเสริมป้องกันควบคุมโรค</b>					
นักวิชาการสาธารณสุขปฏิบัติการ/ชำนาญการ	๑	๑	-		
พยาบาลวิชาชีพปฏิบัติการ/ชำนาญการ	๑	๑	-		
<b>กลุ่มเวชปฏิบัติครอบครัว</b>					
พยาบาลวิชาชีพปฏิบัติการ/ชำนาญการ	๑	๑	-		
นักวิชาการสาธารณสุขปฏิบัติการ/ชำนาญการ	๑	๐	-๑	ปรับเกลี่ย ๑ อัตรา (ยุบ)	
นักสาธารณสุขปฏิบัติการ/ชำนาญการ	๐	๑	+๑	กำหนดตำแหน่งเพิ่ม ๑ อัตรา	
	๗	๗	-		
<b>รพ.สต.บ้านหัวดอน</b>					
* ผู้อำนวยการ รพ.สต.(เจ้าพนักงานสาธารณสุขอาวุโส)	๑	๐	-๑	ว่างปรับเป็น นวช.สช.ชก.	
ผู้อำนวยการ รพ.สต.(นักวิชาการสาธารณสุขชำนาญการ)	๐	๑	+๑	ปรับเป็น นวช.สช.ชก.	
<b>กลุ่มบริหารสาธารณสุข</b>					
นักวิชาการสาธารณสุขปฏิบัติการ/ชำนาญการ	๑	๑	-		
เจ้าพนักงานธุรการปฏิบัติงาน/ชำนาญงาน	๑	๑	-		
<b>กลุ่มส่งเสริมป้องกันควบคุมโรค</b>					
พยาบาลวิชาชีพปฏิบัติการ/ชำนาญการ	๑	๑	-		
เจ้าพนักงานสาธารณสุขปฏิบัติงาน/ชำนาญงาน	๑	๑	-		
<b>กลุ่มเวชปฏิบัติครอบครัว</b>					
พยาบาลวิชาชีพปฏิบัติการ/ชำนาญการ	๑	๑	-		
นักวิชาการสาธารณสุขปฏิบัติการ/ชำนาญการ	๑	๐	-๑	ปรับเกลี่ย ๑ อัตรา (ยุบ)	

ที่	ตำแหน่ง	กรอบอัตรากำลัง		อัตรากำลังคน เพิ่ม/ลด	หมายเหตุ	
		ปัจจุบัน	ใหม่			
๗	นักสาธารณสุขปฏิบัติการ/ชำนาญการ	๐	๑	+๑	กำหนดตำแหน่งเพิ่ม ๑ อัตรา	
		๗	๗	-		
	<b>รพ.สต.ตำบลนาคำใหญ่</b>					ขนาดกลาง
	ผู้อำนวยการ รพ.สต.(นักวิชาการสาธารณสุขชำนาญการพิเศษ)	๑	๑	-		
	<b>กลุ่มบริหารสาธารณสุข</b>					
	นักวิชาการสาธารณสุขปฏิบัติการ/ชำนาญการ	๑	๑	-		
	เจ้าพนักงานธุรการปฏิบัติงาน/ชำนาญงาน	๑	๑	-		
	เจ้าพนักงานการเงินและบัญชีปฏิบัติงาน/ชำนาญงาน	๑	๑	-		
	<b>กลุ่มส่งเสริมป้องกันควบคุมโรค</b>					
	นักวิชาการสาธารณสุขปฏิบัติการ/ชำนาญการ	๑	๑	-		
	พยาบาลวิชาชีพปฏิบัติการ/ชำนาญการ	๑	๑	-		
	เจ้าพนักงานทันตสาธารณสุขปฏิบัติงาน/ชำนาญงาน	๑	๑	-		
	<b>กลุ่มเวชปฏิบัติครอบครัว</b>					
	พยาบาลวิชาชีพปฏิบัติการ/ชำนาญการ	๒	๒	-		
นักวิชาการสาธารณสุขปฏิบัติการ/ชำนาญการ	๑	๐	-๑	ปรับเกลี่ย ๑ อัตรา (ยุบ)		
นักสาธารณสุขปฏิบัติการ/ชำนาญการ	๐	๒	+๒	กำหนดตำแหน่งเพิ่ม ๒ อัตรา		
แพทย์แผนไทยปฏิบัติการ/ชำนาญการ	๑	๑	-			
เจ้าพนักงานเภสัชกรรมปฏิบัติงาน/ชำนาญงาน	๑	๐	-๑	ปรับเกลี่ย ๑ อัตรา (ยุบ)		
		๑๒	๑๒	-		
๘	<b>รพ.สต.บ้านส้มป่อย</b>					ขนาดกลาง
	* ผู้อำนวยการ รพ.สต.(เจ้าพนักงานสาธารณสุขชำนาญงาน)	๑	๐	-๑	ว่างปรับเป็น นวช.สธ.ชก.	
	ผู้อำนวยการ รพ.สต.(นักวิชาการสาธารณสุขชำนาญการ)	๐	๑	+๑	ปรับเป็น นวช.สธ.ชก.	
	<b>กลุ่มบริหารสาธารณสุข</b>					
	นักวิชาการสาธารณสุขปฏิบัติการ/ชำนาญการ	๑	๑	-		
	เจ้าพนักงานธุรการปฏิบัติงาน/ชำนาญงาน	๑	๑	-		
	เจ้าพนักงานการเงินและบัญชีปฏิบัติงาน/ชำนาญงาน	๑	๑	-		
	<b>กลุ่มส่งเสริมป้องกันควบคุมโรค</b>					
	นักวิชาการสาธารณสุขปฏิบัติการ/ชำนาญการ	๑	๑	-		
	พยาบาลวิชาชีพปฏิบัติการ/ชำนาญการ	๑	๑	-		
	เจ้าพนักงานทันตสาธารณสุขปฏิบัติงาน/ชำนาญงาน	๑	๑	-		
	<b>กลุ่มเวชปฏิบัติครอบครัว</b>					
	พยาบาลวิชาชีพปฏิบัติการ/ชำนาญการ	๒	๒	-		
	นักวิชาการสาธารณสุขปฏิบัติการ/ชำนาญการ	๑	๑	-		
นักสาธารณสุขปฏิบัติการ/ชำนาญการ	๐	๑	+๑	กำหนดตำแหน่งเพิ่ม ๑ อัตรา		
แพทย์แผนไทยปฏิบัติการ/ชำนาญการ	๑	๑	-			
เจ้าพนักงานเภสัชกรรมปฏิบัติงาน/ชำนาญงาน	๑	๐	-๑	ปรับเกลี่ย ๑ อัตรา (ยุบ)		
		๑๒	๑๒	-		
๑๐	<b>รพ.สต.บ้านธาตุน้อย</b>					ขนาดกลาง
	ผู้อำนวยการ รพ.สต.(นักวิชาการสาธารณสุขชำนาญการ)	๑	๑	-		
	<b>กลุ่มบริหารสาธารณสุข</b>					



ที่	ตำแหน่ง	กรอบอัตรากำลัง		อัตรากำลังคน	หมายเหตุ		
		ปัจจุบัน	ใหม่	เพิ่ม/ลด			
๑๓	นักสาธารณสุขปฏิบัติการ/ชำนาญการ	๐	๒	+๒	กำหนดตำแหน่งเพิ่ม ๒ อัตรา		
	แพทย์แผนไทยปฏิบัติการ/ชำนาญการ	๑	๑	-			
	เจ้าพนักงานเภสัชกรรมปฏิบัติงาน/ชำนาญงาน	๑	๐	-๑			
			๑๒	๑๒	-	ปรับเกลี่ย ๑ อัตรา (ยุบ)	
	<b>รพ.สต.บ้านบุตร</b>				ขนาดเล็ก		
	ผู้อำนวยการ รพ.สต.(นักวิชาการสาธารณสุขชำนาญการ)	๑	๑	-			
	<b>กลุ่มบริหารสาธารณสุข</b>						
	นักวิชาการสาธารณสุขปฏิบัติการ/ชำนาญการ	๑	๑	-			
	เจ้าพนักงานธุรการปฏิบัติงาน/ชำนาญงาน	๑	๑	-			
	<b>กลุ่มส่งเสริมป้องกันควบคุมโรค</b>						
	นักวิชาการสาธารณสุขปฏิบัติการ/ชำนาญการ	๑	๑	-			
	พยาบาลวิชาชีพปฏิบัติการ/ชำนาญการ	๑	๑	-			
	<b>กลุ่มเวชปฏิบัติครอบครัว</b>						
พยาบาลวิชาชีพปฏิบัติการ/ชำนาญการ	๑	๑	-				
นักวิชาการสาธารณสุขปฏิบัติการ/ชำนาญการ	๑	๐	-๑	ปรับเกลี่ย ๑ อัตรา (ยุบ)			
นักสาธารณสุขปฏิบัติการ/ชำนาญการ	๐	๑	+๑				
		๗	๗	-	กำหนดตำแหน่งเพิ่ม ๑ อัตรา		
๑๔	<b>รพ.สต.บ้านแหม่ม</b>					ขนาดกลาง	
	ผู้อำนวยการ รพ.สต.(นักวิชาการสาธารณสุขชำนาญการ)	๑	๑	-			
	<b>กลุ่มบริหารสาธารณสุข</b>						
	นักวิชาการสาธารณสุขปฏิบัติการ/ชำนาญการ	๑	๑	-			
	เจ้าพนักงานธุรการปฏิบัติงาน/ชำนาญงาน	๑	๑	-			
	เจ้าพนักงานการเงินและบัญชีปฏิบัติงาน/ชำนาญงาน	๑	๑	-			
	<b>กลุ่มส่งเสริมป้องกันควบคุมโรค</b>						
	นักวิชาการสาธารณสุขปฏิบัติการ/ชำนาญการ	๑	๐	-๑			ปรับเกลี่ย ๑ อัตรา (ยุบ)
	นักสาธารณสุขปฏิบัติการ/ชำนาญการ	๐	๑	+๑			
	พยาบาลวิชาชีพปฏิบัติการ/ชำนาญการ	๑	๑	-			กำหนดตำแหน่งเพิ่ม ๑ อัตรา
	เจ้าพนักงานทันตสาธารณสุขปฏิบัติงาน/ชำนาญงาน	๑	๑	-			
	<b>กลุ่มเวชปฏิบัติครอบครัว</b>						
พยาบาลวิชาชีพปฏิบัติการ/ชำนาญการ	๒	๒	-				
นักวิชาการสาธารณสุขปฏิบัติการ/ชำนาญการ	๑	๑	-				
แพทย์แผนไทยปฏิบัติการ/ชำนาญการ	๑	๑	-				
เจ้าพนักงานเภสัชกรรมปฏิบัติงาน/ชำนาญงาน	๑	๑	-				
		๑๒	๑๒	-			
๑๖	<b>รพ.สต.บ้านยางซึ้ง</b>				ขนาดเล็ก		
	ผู้อำนวยการ รพ.สต.(นักวิชาการสาธารณสุขชำนาญการ)	๑	๑	-			
	<b>กลุ่มบริหารสาธารณสุข</b>						
	นักวิชาการสาธารณสุขปฏิบัติการ/ชำนาญการ	๑	๑	-			
	เจ้าพนักงานธุรการปฏิบัติงาน/ชำนาญงาน	๑	๑	-			
<b>กลุ่มส่งเสริมป้องกันควบคุมโรค</b>							

ที่	ตำแหน่ง	กรอบอัตรากำลัง		อัตรากำลังคน เพิ่ม/ลด	หมายเหตุ	
		ปัจจุบัน	ใหม่			
๑๗	นักวิชาการสาธารณสุขปฏิบัติการ/ชำนาญการ	๑	๐	-๑	ปรับเกลี่ย ๑ อัตรา (ยุบ) กำหนดตำแหน่งเพิ่ม ๑ อัตรา	
	นักสาธารณสุขปฏิบัติการ/ชำนาญการ	๐	๑	+๑		
	พยาบาลวิชาชีพปฏิบัติการ/ชำนาญการ	๑	๑	-		
	กลุ่มเวชปฏิบัติครอบครัว					
	พยาบาลวิชาชีพชำนาญการพิเศษ	๑	๑	-		
	นักวิชาการสาธารณสุขปฏิบัติการ/ชำนาญการ	๑	๑	-		
		๗	๗	-		
		<b>รพ.สต.บ้านสร้างมีง</b>				ขนาดกลาง
	*	ผู้อำนวยการ รพ.สต.(เจ้าพนักงานสาธารณสุขชำนาญงาน)	๑	๐	-๑	ว่างปรับเป็น นวช.สธ.ชก. ปรับเป็น นวช.สธ.ชก.
		ผู้อำนวยการ รพ.สต.(นักวิชาการสาธารณสุขชำนาญการ)	๐	๑	+๑	
		กลุ่มบริหารสาธารณสุข				
		นักวิชาการสาธารณสุขปฏิบัติการ/ชำนาญการ	๑	๑	-	
		เจ้าพนักงานธุรการปฏิบัติงาน/ชำนาญงาน	๑	๑	-	
	เจ้าพนักงานการเงินและบัญชีปฏิบัติงาน/ชำนาญงาน	๑	๑	-		
	กลุ่มส่งเสริมป้องกันควบคุมโรค					
	นักวิชาการสาธารณสุขปฏิบัติการ/ชำนาญการ	๑	๑	-		
	พยาบาลวิชาชีพปฏิบัติการ/ชำนาญการ	๑	๑	-		
	เจ้าพนักงานทันตสาธารณสุขปฏิบัติงาน/ชำนาญงาน	๑	๑	-		
	กลุ่มเวชปฏิบัติครอบครัว					
	พยาบาลวิชาชีพชำนาญการพิเศษ	๑	๑	-		
	พยาบาลวิชาชีพปฏิบัติการ/ชำนาญการ	๑	๑	-		
	นักวิชาการสาธารณสุขปฏิบัติการ/ชำนาญการ	๑	๑	-		
	นักสาธารณสุขปฏิบัติการ/ชำนาญการ	๐	๑	+๑	กำหนดตำแหน่งเพิ่ม ๑ อัตรา	
	แพทย์แผนไทยปฏิบัติการ/ชำนาญการ	๑	๑	-		
	เจ้าพนักงานเภสัชกรรมปฏิบัติงาน/ชำนาญงาน	๑	๐	-๑	ปรับเกลี่ย ๑ อัตรา (ยุบ)	
		๑๒	๑๒	-		
๑๘	<b>รพ.สต.บ้านหนองเมือง</b>				ขนาดกลาง	
	ผู้อำนวยการ รพ.สต.(นักวิชาการสาธารณสุขชำนาญการ)	๑	๑	-		
	กลุ่มบริหารสาธารณสุข					
	นักวิชาการสาธารณสุขปฏิบัติการ/ชำนาญการ	๑	๑	-		
	เจ้าพนักงานธุรการปฏิบัติงาน/ชำนาญงาน	๑	๑	-		
	เจ้าพนักงานการเงินและบัญชีปฏิบัติงาน/ชำนาญงาน	๑	๑	-		
	กลุ่มส่งเสริมป้องกันควบคุมโรค					
	พยาบาลวิชาชีพปฏิบัติการ/ชำนาญการ	๑	๑	-		
	เจ้าพนักงานสาธารณสุขปฏิบัติงาน/ชำนาญงาน	๑	๑	-		
	เจ้าพนักงานทันตสาธารณสุขปฏิบัติงาน/ชำนาญงาน	๑	๑	-		
	กลุ่มเวชปฏิบัติครอบครัว					
	พยาบาลวิชาชีพชำนาญการพิเศษ	๑	๑	-		
	พยาบาลวิชาชีพปฏิบัติการ/ชำนาญการ	๑	๑	-		
	นักวิชาการสาธารณสุขปฏิบัติการ/ชำนาญการ	๑	๑	-		

ที่	ตำแหน่ง	กรอบอัตรากำลัง		อัตรากำลังคน	หมายเหตุ	
		ปัจจุบัน	ใหม่	เพิ่ม/ลด		
๒๑	นักสาธารณสุขปฏิบัติการ/ชำนาญการ	๐	๑	+๑	กำหนดตำแหน่งเพิ่ม ๑ อัตรา  ปรับเกลี่ย ๑ อัตรา (ยุบ)	
	แพทย์แผนไทยปฏิบัติการ/ชำนาญการ	๑	๑	-		
	เจ้าพนักงานเภสัชกรรมปฏิบัติงาน/ชำนาญงาน	๑	๐	-๑		
			๑๒	๑๒	-	
	<b>รพ.สต.ตำบลเหล่าเสือโก้ก</b>					ขนาดกลาง
	ผู้อำนวยการ รพ.สต.(นักวิชาการสาธารณสุขชำนาญการ)	๑	๑	-		
	<b>กลุ่มบริหารสาธารณสุข</b>					
	นักวิชาการสาธารณสุขปฏิบัติการ/ชำนาญการ	๑	๑	-		
	เจ้าพนักงานธุรการปฏิบัติงาน/ชำนาญงาน	๑	๑	-		
	เจ้าพนักงานการเงินและบัญชีปฏิบัติงาน/ชำนาญงาน	๑	๑	-		
	<b>กลุ่มส่งเสริมป้องกันควบคุมโรค</b>					
	พยาบาลวิชาชีพชำนาญการพิเศษ	๑	๑	-		
	นักวิชาการสาธารณสุขปฏิบัติการ/ชำนาญการ	๑	๐	-๑	ปรับเกลี่ย ๑ อัตรา (ยุบ)	
	นักสาธารณสุขปฏิบัติการ/ชำนาญการ	๐	๑	+๑	กำหนดตำแหน่งเพิ่ม ๑ อัตรา	
	เจ้าพนักงานทันตสาธารณสุขปฏิบัติงาน/ชำนาญงาน	๑	๑	-		
	<b>กลุ่มเวชปฏิบัติครอบครัว</b>					
	พยาบาลวิชาชีพปฏิบัติการ/ชำนาญการ	๒	๒	-		
นักสาธารณสุขปฏิบัติการ/ชำนาญการ	๐	๑	+๑	กำหนดตำแหน่งเพิ่ม ๑ อัตรา		
แพทย์แผนไทยปฏิบัติการ/ชำนาญการ	๑	๑	-			
เจ้าพนักงานสาธารณสุขปฏิบัติงาน/ชำนาญงาน	๑	๑	-			
เจ้าพนักงานเภสัชกรรมปฏิบัติงาน/ชำนาญงาน	๑	๐	-๑	ปรับเกลี่ย ๑ อัตรา (ยุบ)		
		๑๒	๑๒	-		
๒๒	<b>รพ.สต.บ้านดุน</b>				ขนาดกลาง	
	ผู้อำนวยการ รพ.สต.(นักวิชาการสาธารณสุขชำนาญการ)	๑	๑	-		
	<b>กลุ่มบริหารสาธารณสุข</b>					
	นักวิชาการสาธารณสุขปฏิบัติการ/ชำนาญการ	๑	๑	-		
	เจ้าพนักงานธุรการปฏิบัติงาน/ชำนาญงาน	๑	๑	-		
	เจ้าพนักงานการเงินและบัญชีปฏิบัติงาน/ชำนาญงาน	๑	๑	-		
	<b>กลุ่มส่งเสริมป้องกันควบคุมโรค</b>					
	นักวิชาการสาธารณสุขปฏิบัติการ/ชำนาญการ	๑	๐	-๑	ปรับเกลี่ย ๑ อัตรา (ยุบ)	
	นักสาธารณสุขปฏิบัติการ/ชำนาญการ	๐	๑	+๑	กำหนดตำแหน่งเพิ่ม ๑ อัตรา	
	พยาบาลวิชาชีพปฏิบัติการ/ชำนาญการ	๑	๑	-		
	เจ้าพนักงานทันตสาธารณสุขปฏิบัติงาน/ชำนาญงาน	๑	๑	-		
	<b>กลุ่มเวชปฏิบัติครอบครัว</b>					
	พยาบาลวิชาชีพปฏิบัติการ/ชำนาญการ	๒	๒	-		
	นักวิชาการสาธารณสุขปฏิบัติการ/ชำนาญการ	๑	๑	-		
	แพทย์แผนไทยปฏิบัติการ/ชำนาญการ	๑	๑	-		
	เจ้าพนักงานเภสัชกรรมปฏิบัติงาน/ชำนาญงาน	๑	๑	-		
			๑๒	๑๒	-	
๒๓	<b>รพ.สต.บ้านแพงใหญ่</b>				ขนาดกลาง	

ที่	ตำแหน่ง	กรอบอัตรากำลัง		อัตรากำลังคน เพิ่ม/ลด	หมายเหตุ
		ปัจจุบัน	ใหม่		
๒๔	ผู้อำนวยการ รพ.สต.(นักวิชาการสาธารณสุขชำนาญการ)	๑	๑	-	
	<b>กลุ่มบริหารสาธารณสุข</b>				
	นักวิชาการสาธารณสุขปฏิบัติการ/ชำนาญการ	๑	๑	-	
	เจ้าพนักงานธุรการปฏิบัติงาน/ชำนาญงาน	๑	๑	-	
	เจ้าพนักงานการเงินและบัญชีปฏิบัติงาน/ชำนาญงาน	๑	๑	-	
	<b>กลุ่มส่งเสริมป้องกันควบคุมโรค</b>				
	นักวิชาการสาธารณสุขปฏิบัติการ/ชำนาญการ	๑	๑	-	
	พยาบาลวิชาชีพปฏิบัติการ/ชำนาญการ	๑	๑	-	
	เจ้าพนักงานทันตสาธารณสุขปฏิบัติงาน/ชำนาญงาน	๑	๑	-	
	<b>กลุ่มเวชปฏิบัติครอบครัว</b>				
	พยาบาลวิชาชีพปฏิบัติการ/ชำนาญการ	๒	๒	-	
	นักวิชาการสาธารณสุขปฏิบัติการ/ชำนาญการ	๑	๑	-	
	<b>นักสาธารณสุขปฏิบัติการ/ชำนาญการ</b>	๐	๑	+๑	กำหนดตำแหน่งเพิ่ม ๑ อัตรา
	แพทย์แผนไทยปฏิบัติการ/ชำนาญการ	๑	๑	-	
	เจ้าพนักงานเภสัชกรรมปฏิบัติงาน/ชำนาญงาน	๑	๐	-๑	ปรับเกลี่ย ๑ อัตรา (ยุบ)
	๑๒	๑๒	-		
	<b>รพ.สต.บ้านสร้างถ่อ</b>				ขนาดกลาง
	ผู้อำนวยการ รพ.สต.(นักวิชาการสาธารณสุขชำนาญการ)	๑	๑	-	
	<b>กลุ่มบริหารสาธารณสุข</b>				
	นักวิชาการสาธารณสุขปฏิบัติการ/ชำนาญการ	๑	๐	-๑	ปรับเกลี่ย ๑ อัตรา (ยุบ)
	นักสาธารณสุขปฏิบัติการ/ชำนาญการ	๐	๑	+๑	กำหนดตำแหน่งเพิ่ม ๑ อัตรา
	เจ้าพนักงานธุรการปฏิบัติงาน/ชำนาญงาน	๑	๑	-	
	เจ้าพนักงานการเงินและบัญชีปฏิบัติงาน/ชำนาญงาน	๑	๑	-	
	<b>กลุ่มส่งเสริมป้องกันควบคุมโรค</b>				
นักวิชาการสาธารณสุขปฏิบัติการ/ชำนาญการ	๑	๑	-		
พยาบาลวิชาชีพปฏิบัติการ/ชำนาญการ	๑	๑	-		
เจ้าพนักงานทันตสาธารณสุขปฏิบัติงาน/ชำนาญงาน	๑	๑	-		
<b>กลุ่มเวชปฏิบัติครอบครัว</b>					
พยาบาลวิชาชีพชำนาญการพิเศษ	๑	๑	-		
พยาบาลวิชาชีพปฏิบัติการ/ชำนาญการ	๑	๑	-		
นักวิชาการสาธารณสุขปฏิบัติการ/ชำนาญการ	๑	๑	-		
<b>นักสาธารณสุขปฏิบัติการ/ชำนาญการ</b>	๐	๑	+๑	กำหนดตำแหน่งเพิ่ม ๑ อัตรา	
แพทย์แผนไทยปฏิบัติการ/ชำนาญการ	๑	๑	-		
เจ้าพนักงานเภสัชกรรมปฏิบัติงาน/ชำนาญงาน	๑	๐	-๑	ปรับเกลี่ย ๑ อัตรา (ยุบ)	
๑๒	๑๒	-			
<b>รพ.สต.บ้านหนองบก</b>				ขนาดกลาง	
ผู้อำนวยการ รพ.สต.(นักวิชาการสาธารณสุขชำนาญการ)	๑	๑	-		
<b>กลุ่มบริหารสาธารณสุข</b>					
นักวิชาการสาธารณสุขปฏิบัติการ/ชำนาญการ	๑	๑	-		
เจ้าพนักงานธุรการปฏิบัติงาน/ชำนาญงาน	๑	๑	-		

ที่	ตำแหน่ง	กรอบอัตรากำลัง		อัตรากำลังคน เพิ่ม/ลด	หมายเหตุ
		ปัจจุบัน	ใหม่		
๒๖	เจ้าพนักงานการเงินและบัญชีปฏิบัติงาน/ชำนาญงาน	๑	๑	-	กำหนดตำแหน่งเพิ่ม ๑ อัตรา  ปรับเกลี่ย ๑ อัตรา (ยุบ)  ขนาดกลาง
	<b>กลุ่มส่งเสริมป้องกันควบคุมโรค</b>				
	นักวิชาการสาธารณสุขปฏิบัติการ/ชำนาญการ	๑	๑	-	
	พยาบาลวิชาชีพปฏิบัติการ/ชำนาญการ	๑	๑	-	
	เจ้าพนักงานทันตสาธารณสุขปฏิบัติงาน/ชำนาญงาน	๑	๑	-	
	<b>กลุ่มเวชปฏิบัติครอบครัว</b>				
	พยาบาลวิชาชีพปฏิบัติการ/ชำนาญการ	๒	๒	-	
	นักวิชาการสาธารณสุขปฏิบัติการ/ชำนาญการ	๑	๑	-	
	<b>นักสาธารณสุขปฏิบัติการ/ชำนาญการ</b>	๐	๑	+๑	
	แพทย์แผนไทยปฏิบัติการ/ชำนาญการ	๑	๑	-	
	เจ้าพนักงานเภสัชกรรมปฏิบัติงาน/ชำนาญงาน	๑	๐	-๑	
		๑๒	๑๒	-	
	<b>รพ.สต.บ้านโพนเมือง</b>				
	ผู้อำนวยการ รพ.สต.(นักวิชาการสาธารณสุขชำนาญการ)	๑	๑	-	
	<b>กลุ่มบริหารสาธารณสุข</b>				
นักวิชาการสาธารณสุขปฏิบัติการ/ชำนาญการ	๑	๑	-		
เจ้าพนักงานธุรการปฏิบัติงาน/ชำนาญงาน	๑	๑	-		
เจ้าพนักงานการเงินและบัญชีปฏิบัติงาน/ชำนาญงาน	๑	๑	-		
<b>กลุ่มส่งเสริมป้องกันควบคุมโรค</b>					
นักวิชาการสาธารณสุขปฏิบัติการ/ชำนาญการ	๑	๑	-		
พยาบาลวิชาชีพปฏิบัติการ/ชำนาญการ	๑	๑	-		
เจ้าพนักงานทันตสาธารณสุขปฏิบัติงาน/ชำนาญงาน	๑	๑	-		
<b>กลุ่มเวชปฏิบัติครอบครัว</b>					
พยาบาลวิชาชีพปฏิบัติการ/ชำนาญการ	๒	๒	-		
<b>นักสาธารณสุขปฏิบัติการ/ชำนาญการ</b>	๐	๑	+๑		
แพทย์แผนไทยปฏิบัติการ/ชำนาญการ	๑	๑	-		
เจ้าพนักงานสาธารณสุขปฏิบัติงาน/ชำนาญงาน	๑	๑	-		
เจ้าพนักงานเภสัชกรรมปฏิบัติงาน/ชำนาญงาน	๑	๐	-๑		
	๑๒	๑๒	-		
๒๗	<b>รพ.สต.บ้านดงบัง</b>				ขนาดใหญ่ ว่างปรับเป็น นวช.สช.ชก.
	* ผู้อำนวยการ รพ.สต.(เจ้าพนักงานสาธารณสุขอาวุโส)	๑	๑	-	
	<b>กลุ่มบริหารสาธารณสุข</b>				
	นักวิชาการสาธารณสุขปฏิบัติการ/ชำนาญการ	๑	๑	-	
	เจ้าพนักงานธุรการปฏิบัติงาน/ชำนาญงาน	๑	๑	-	
	เจ้าพนักงานการเงินและบัญชีปฏิบัติงาน/ชำนาญงาน	๑	๑	-	
	<b>กลุ่มส่งเสริมป้องกันควบคุมโรค</b>				
	นักวิชาการสาธารณสุขปฏิบัติการ/ชำนาญการ	๒	๒	-	
	พยาบาลวิชาชีพปฏิบัติการ/ชำนาญการ	๑	๑	-	
	เจ้าพนักงานทันตสาธารณสุขปฏิบัติงาน/ชำนาญงาน	๑	๑	-	
<b>กลุ่มเวชปฏิบัติครอบครัว</b>					

ที่	ตำแหน่ง	กรอบอัตรากำลัง		อัตรากำลังคน เพิ่ม/ลด	หมายเหตุ	
		ปัจจุบัน	ใหม่			
๒๘	พยาบาลวิชาชีพปฏิบัติการ/ชำนาญการ	๒	๒	-	กำหนดตำแหน่งเพิ่ม ๑ อัตรา	
	นักวิชาการสาธารณสุขปฏิบัติการ/ชำนาญการ	๑	๑	-		
	<b>นักสาธารณสุขปฏิบัติการ/ชำนาญการ</b>	๐	๑	+๑		
	แพทย์แผนไทยปฏิบัติการ/ชำนาญการ	๑	๑	-		
	เจ้าพนักงานสาธารณสุขปฏิบัติงาน/ชำนาญงาน	๑	๑	-		
	<b>เจ้าพนักงานเภสัชกรรมปฏิบัติงาน/ชำนาญงาน</b>	๑	๐	-๑		
		๑๔	๑๔	-	ปรับเกลี่ย ๑ อัตรา (ยุบ)	
	<b>รพ.สต.ตำบลคำไฮใหญ่</b>					
	ผู้อำนวยการ รพ.สต.(นักวิชาการสาธารณสุขชำนาญการ)	๑	๐	-๑		ขนาดกลาง ปรับเกลี่ย ๑ อัตรา (ยุบ)
	ผู้อำนวยการ รพ.สต.(พยาบาลชำนาญการ)	๐	๑	+๑		กำหนดตำแหน่งเพิ่ม ๑ อัตรา
	<b>กลุ่มบริหารสาธารณสุข</b>					
	นักวิชาการสาธารณสุขปฏิบัติการ/ชำนาญการ	๑	๑	-		
เจ้าพนักงานธุรการปฏิบัติงาน/ชำนาญงาน	๑	๑	-			
เจ้าพนักงานการเงินและบัญชีปฏิบัติงาน/ชำนาญงาน	๑	๑	-			
<b>กลุ่มส่งเสริมป้องกันควบคุมโรค</b>						
นักวิชาการสาธารณสุขปฏิบัติการ/ชำนาญการ	๑	๑	-			
พยาบาลวิชาชีพปฏิบัติการ/ชำนาญการ	๑	๑	-			
เจ้าพนักงานทันตสาธารณสุขปฏิบัติงาน/ชำนาญงาน	๑	๑	-			
<b>กลุ่มเวชปฏิบัติครอบครัว</b>						
พยาบาลวิชาชีพปฏิบัติการ/ชำนาญการ	๒	๒	-			
นักวิชาการสาธารณสุขปฏิบัติการ/ชำนาญการ	๑	๑	-			
<b>นักสาธารณสุขปฏิบัติการ/ชำนาญการ</b>	๐	๑	+๑	กำหนดตำแหน่งเพิ่ม ๑ อัตรา		
แพทย์แผนไทยปฏิบัติการ/ชำนาญการ	๑	๑	-			
<b>เจ้าพนักงานเภสัชกรรมปฏิบัติงาน/ชำนาญงาน</b>	๑	๐	-๑	ปรับเกลี่ย ๑ อัตรา (ยุบ)		
	๑๒	๑๒	-			
๒๙	<b>รพ.สต.ตำบลเหล่าแดง</b>				ขนาดกลาง	
	ผู้อำนวยการ รพ.สต.(นักวิชาการสาธารณสุขชำนาญการพิเศษ)	๑	๑	-		
	<b>กลุ่มบริหารสาธารณสุข</b>					
	นักวิชาการสาธารณสุขปฏิบัติการ/ชำนาญการ	๑	๐	-๑	ปรับเกลี่ย ๑ อัตรา (ยุบ)	
	<b>นักสาธารณสุขปฏิบัติการ/ชำนาญการ</b>	๐	๑	+๑	กำหนดตำแหน่งเพิ่ม ๑ อัตรา	
	เจ้าพนักงานธุรการปฏิบัติงาน/ชำนาญงาน	๑	๑	-		
	เจ้าพนักงานการเงินและบัญชีปฏิบัติงาน/ชำนาญงาน	๑	๑	-		
	<b>กลุ่มส่งเสริมป้องกันควบคุมโรค</b>					
	นักวิชาการสาธารณสุขปฏิบัติการ/ชำนาญการ	๑	๑	-		
	พยาบาลวิชาชีพปฏิบัติการ/ชำนาญการ	๑	๑	-		
	เจ้าพนักงานทันตสาธารณสุขปฏิบัติงาน/ชำนาญงาน	๑	๑	-		
	<b>กลุ่มเวชปฏิบัติครอบครัว</b>					
พยาบาลวิชาชีพปฏิบัติการ/ชำนาญการ	๒	๒	-			
นักวิชาการสาธารณสุขปฏิบัติการ/ชำนาญการ	๑	๑	-			
แพทย์แผนไทยปฏิบัติการ/ชำนาญการ	๑	๑	-			

ที่	ตำแหน่ง	กรอบอัตรากำลัง		อัตรากำลังคน เพิ่ม/ลด	หมายเหตุ	
		ปัจจุบัน	ใหม่			
๓๐	เจ้าพนักงานเภสัชกรรมปฏิบัติงาน/ชำนาญงาน	๑	๑	-	ขนาดกลาง	
		๑๒	๑๒	-		
	<b>รพ.สต.บ้านท่าเมือง</b>					
	ผู้อำนวยการ รพ.สต.(นักวิชาการสาธารณสุขชำนาญการพิเศษ)	๑	๑	-		
	<b>กลุ่มบริหารสาธารณสุข</b>					
	นักวิชาการสาธารณสุขปฏิบัติการ/ชำนาญการ	๑	๑	-		
	เจ้าพนักงานการเงินและบัญชีปฏิบัติงาน/ชำนาญงาน	๑	๑	-		
	เจ้าพนักงานธุรการปฏิบัติงาน/ชำนาญงาน	๑	๑	-		
	<b>กลุ่มส่งเสริมป้องกันควบคุมโรค</b>					
	นักวิชาการสาธารณสุขปฏิบัติการ/ชำนาญการ	๑	๑	-		
	นักสาธารณสุขปฏิบัติการ/ชำนาญการ	๐	๑	+๑		กำหนดตำแหน่งเพิ่ม ๑ อัตรา
	พยาบาลวิชาชีพปฏิบัติการ/ชำนาญการ	๑	๑	-		
	เจ้าพนักงานทันตสาธารณสุขปฏิบัติงาน/ชำนาญงาน	๑	๐	-๑		ปรับเกลี่ย ๑ อัตรา (ยุบ)
	<b>กลุ่มเวชปฏิบัติครอบครัว</b>					
	พยาบาลวิชาชีพปฏิบัติการ/ชำนาญการ	๒	๒	-		
	นักวิชาการสาธารณสุขปฏิบัติการ/ชำนาญการ	๑	๑	-		
	นักสาธารณสุขปฏิบัติการ/ชำนาญการ	๐	๑	+๑		กำหนดตำแหน่งเพิ่ม ๑ อัตรา
	แพทย์แผนไทยปฏิบัติการ/ชำนาญการ	๑	๑	-		
	เจ้าพนักงานเภสัชกรรมปฏิบัติงาน/ชำนาญงาน	๑	๐	-๑		ปรับเกลี่ย ๑ อัตรา (ยุบ)
		๑๒	๑๒	-		
๓๑	<b>รพ.สต.บ้านโคกน้อย</b>				ขนาดกลาง	
	ผู้อำนวยการ รพ.สต.(นักวิชาการสาธารณสุขชำนาญการ)	๑	๑	-		
	<b>กลุ่มบริหารสาธารณสุข</b>					
	นักวิชาการสาธารณสุขปฏิบัติการ/ชำนาญการ	๑	๑	-		
	เจ้าพนักงานธุรการปฏิบัติงาน/ชำนาญงาน	๑	๑	-		
	เจ้าพนักงานการเงินและบัญชีปฏิบัติงาน/ชำนาญงาน	๑	๑	-		
	<b>กลุ่มส่งเสริมป้องกันควบคุมโรค</b>					
	นักวิชาการสาธารณสุขปฏิบัติการ/ชำนาญการ	๑	๑	-		
	พยาบาลวิชาชีพปฏิบัติการ/ชำนาญการ	๑	๑	-		
	เจ้าพนักงานทันตสาธารณสุขปฏิบัติงาน/ชำนาญงาน	๑	๑	-		
	<b>กลุ่มเวชปฏิบัติครอบครัว</b>					
	พยาบาลวิชาชีพปฏิบัติการ/ชำนาญการ	๒	๒	-		
	นักวิชาการสาธารณสุขปฏิบัติการ/ชำนาญการ	๑	๑	-		
	นักสาธารณสุขปฏิบัติการ/ชำนาญการ	๐	๑	+๑		กำหนดตำแหน่งเพิ่ม ๑ อัตรา
แพทย์แผนไทยปฏิบัติการ/ชำนาญการ	๑	๑	-			
เจ้าพนักงานเภสัชกรรมปฏิบัติงาน/ชำนาญงาน	๑	๐	-๑	ปรับเกลี่ย ๑ อัตรา (ยุบ)		
	๑๒	๑๒	-			
๓๒	<b>รพ.สต.บ้านนาทอย</b>				ขนาดกลาง	
	ผู้อำนวยการ รพ.สต.(นักวิชาการสาธารณสุขชำนาญการพิเศษ)	๑	๑	-		
	๑	๑	-			

ที่	ตำแหน่ง	กรอบอัตรากำลัง		อัตรากำลังคน เพิ่ม/ลด	หมายเหตุ
		ปัจจุบัน	ใหม่		
๓๓	นักวิชาการสาธารณสุขปฏิบัติการ/ชำนาญการ	๑	๑	-	กำหนดตำแหน่งเพิ่ม ๑ อัตรา  ปรับเกลี่ย ๑ อัตรา (ยุบ)  ขนาดเล็ก
	เจ้าพนักงานธุรการปฏิบัติงาน/ชำนาญงาน	๑	๑	-	
	เจ้าพนักงานการเงินและบัญชีปฏิบัติงาน/ชำนาญงาน	๑	๑	-	
	<b>กลุ่มส่งเสริมป้องกันควบคุมโรค</b>				
	นักวิชาการสาธารณสุขปฏิบัติการ/ชำนาญการ	๑	๑	-	
	พยาบาลวิชาชีพปฏิบัติการ/ชำนาญการ	๑	๑	-	
	เจ้าพนักงานทันตสาธารณสุขปฏิบัติงาน/ชำนาญงาน	๑	๑	-	
	<b>กลุ่มเวชปฏิบัติครอบครัว</b>				
	พยาบาลวิชาชีพปฏิบัติการ/ชำนาญการ	๒	๒	-	
	นักวิชาการสาธารณสุขปฏิบัติการ/ชำนาญการ	๑	๑	-	
	<b>นักสาธารณสุขปฏิบัติการ/ชำนาญการ</b>	๐	๑	+๑	
	แพทย์แผนไทยปฏิบัติการ/ชำนาญการ	๑	๑	-	
	เจ้าพนักงานเภสัชกรรมปฏิบัติงาน/ชำนาญงาน	๑	๐	-๑	
		๑๒	๑๒	-	
	<b>รพ.สต.บ้านหนองขุ่น</b>				
	ผู้อำนวยการ รพ.สต.(นักวิชาการสาธารณสุขชำนาญการ)	๑	๑	-	
	<b>กลุ่มบริหารสาธารณสุข</b>				
นักวิชาการสาธารณสุขปฏิบัติการ/ชำนาญการ	๑	๐	-๑		
<b>นักสาธารณสุขปฏิบัติการ/ชำนาญการ</b>	๐	๑	+๑		
เจ้าพนักงานธุรการปฏิบัติงาน/ชำนาญงาน	๑	๑	-		
<b>กลุ่มส่งเสริมป้องกันควบคุมโรค</b>					
นักวิชาการสาธารณสุขปฏิบัติการ/ชำนาญการ	๑	๑	-		
พยาบาลวิชาชีพปฏิบัติการ/ชำนาญการ	๑	๑	-		
<b>กลุ่มเวชปฏิบัติครอบครัว</b>					
พยาบาลวิชาชีพปฏิบัติการ/ชำนาญการ	๑	๑	-		
นักวิชาการสาธารณสุขปฏิบัติการ/ชำนาญการ	๑	๐	-๑		
<b>นักสาธารณสุขปฏิบัติการ/ชำนาญการ</b>	๐	๑	+๑		
	๗	๗	-		
๓๔	<b>รพ.สต.บ้านจันทย</b>				ขนาดเล็ก
ผู้อำนวยการ รพ.สต.(นักวิชาการสาธารณสุขชำนาญการ)	๑	๑	-		
<b>กลุ่มบริหารสาธารณสุข</b>					
นักวิชาการสาธารณสุขปฏิบัติการ/ชำนาญการ	๑	๑	-		
เจ้าพนักงานธุรการปฏิบัติงาน/ชำนาญงาน	๑	๑	-		
<b>กลุ่มส่งเสริมป้องกันควบคุมโรค</b>					
นักวิชาการสาธารณสุขปฏิบัติการ/ชำนาญการ	๑	๑	-		
พยาบาลวิชาชีพปฏิบัติการ/ชำนาญการ	๑	๑	-		
<b>กลุ่มเวชปฏิบัติครอบครัว</b>					
พยาบาลวิชาชีพปฏิบัติการ/ชำนาญการ	๑	๑	-		
นักวิชาการสาธารณสุขปฏิบัติการ/ชำนาญการ	๑	๐	-๑		
<b>นักสาธารณสุขปฏิบัติการ/ชำนาญการ</b>	๐	๑	+๑		

ที่	ตำแหน่ง	กรอบอัตรากำลัง		อัตรากำลังคน เพิ่ม/ลด	หมายเหตุ
		ปัจจุบัน	ใหม่		
๓๕	<b>รพ.สต.บ้านตะปาย</b>	๗	๗	-	ขนาดกลาง ว่างปรับเป็น นวช.สธ.ชก.  ปรับเกลี่ย ๑ อัตรา (ยุบ) กำหนดตำแหน่งเพิ่ม ๒ อัตรา  ปรับเกลี่ย ๑ อัตรา (ยุบ)
	* ผู้อำนวยการ รพ.สต.(เจ้าพนักงานสาธารณสุขชำนาญงาน)	๑	๑	-	
	<b>กลุ่มบริหารสาธารณสุข</b>				
	นักวิชาการสาธารณสุขปฏิบัติการ/ชำนาญการ	๑	๑	-	
	เจ้าพนักงานธุรการปฏิบัติงาน/ชำนาญงาน	๑	๑	-	
	เจ้าพนักงานการเงินและบัญชีปฏิบัติงาน/ชำนาญงาน	๑	๑	-	
	<b>กลุ่มส่งเสริมป้องกันควบคุมโรค</b>				
	นักวิชาการสาธารณสุขปฏิบัติการ/ชำนาญการ	๑	๑	-	
	พยาบาลวิชาชีพปฏิบัติการ/ชำนาญการ	๑	๑	-	
	เจ้าพนักงานทันตสาธารณสุขปฏิบัติงาน/ชำนาญงาน	๑	๑	-	
	<b>กลุ่มเวชปฏิบัติครอบครัว</b>				
	พยาบาลวิชาชีพชำนาญการพิเศษ	๑	๑	-	
	พยาบาลวิชาชีพปฏิบัติการ/ชำนาญการ	๑	๑	-	
	นักวิชาการสาธารณสุขปฏิบัติการ/ชำนาญการ	๑	๐	-๑	
	นักสาธารณสุขปฏิบัติการ/ชำนาญการ	๐	๒	+๒	
	แพทย์แผนไทยปฏิบัติการ/ชำนาญการ	๑	๑	-	
เจ้าพนักงานเภสัชกรรมปฏิบัติงาน/ชำนาญงาน	๑	๐	-๑		
	๑๒	๑๒	-		
๓๖	<b>รพ.สต.บ้านภูหล่น</b>				ขนาดกลาง   กำหนดตำแหน่งเพิ่ม ๑ อัตรา  ปรับเกลี่ย ๑ อัตรา (ยุบ)
	ผู้อำนวยการ รพ.สต.(นักวิชาการสาธารณสุขชำนาญการ)	๑	๑	-	
	<b>กลุ่มบริหารสาธารณสุข</b>				
	นักวิชาการสาธารณสุขปฏิบัติการ/ชำนาญการ	๑	๑	-	
	เจ้าพนักงานธุรการปฏิบัติงาน/ชำนาญงาน	๑	๑	-	
	เจ้าพนักงานการเงินและบัญชีปฏิบัติงาน/ชำนาญงาน	๑	๑	-	
	<b>กลุ่มส่งเสริมป้องกันควบคุมโรค</b>				
	นักวิชาการสาธารณสุขปฏิบัติการ/ชำนาญการ	๑	๑	-	
	พยาบาลวิชาชีพปฏิบัติการ/ชำนาญการ	๑	๑	-	
	เจ้าพนักงานทันตสาธารณสุขปฏิบัติงาน/ชำนาญงาน	๑	๑	-	
	<b>กลุ่มเวชปฏิบัติครอบครัว</b>				
	พยาบาลวิชาชีพปฏิบัติการ/ชำนาญการ	๒	๒	-	
	นักวิชาการสาธารณสุขปฏิบัติการ/ชำนาญการ	๑	๑	-	
นักสาธารณสุขปฏิบัติการ/ชำนาญการ	๐	๑	+๑		
แพทย์แผนไทยปฏิบัติการ/ชำนาญการ	๑	๑	-		
เจ้าพนักงานเภสัชกรรมปฏิบัติงาน/ชำนาญงาน	๑	๐	-๑		
	๑๒	๑๒	-		
๓๗	<b>รพ.สต.บ้านห้วยหมาก</b>				ขนาดกลาง
	ผู้อำนวยการ รพ.สต.(นักวิชาการสาธารณสุขชำนาญการ)	๑	๑	-	
	<b>กลุ่มบริหารสาธารณสุข</b>				
นักวิชาการสาธารณสุขปฏิบัติการ/ชำนาญการ	๑	๑	-		

ที่	ตำแหน่ง	กรอบอัตรากำลัง		อัตรากำลังคน เพิ่ม/ลด	หมายเหตุ	
		ปัจจุบัน	ใหม่			
๓๘	เจ้าพนักงานธุรการปฏิบัติงาน/ชำนาญงาน	๑	๑	-	ปรับเกลี่ย ๑ อัตรา (ยุบ) กำหนดตำแหน่งเพิ่ม ๑ อัตรา	
	เจ้าพนักงานการเงินและบัญชีปฏิบัติงาน/ชำนาญงาน	๑	๑	-		
	<b>กลุ่มส่งเสริมป้องกันควบคุมโรค</b>					
	นักวิชาการสาธารณสุขปฏิบัติการ/ชำนาญการ	๑	๑	-		
	พยาบาลวิชาชีพปฏิบัติการ/ชำนาญการ	๑	๑	-		
	เจ้าพนักงานทันตสาธารณสุขปฏิบัติงาน/ชำนาญงาน	๑	๑	-		
	<b>กลุ่มเวชปฏิบัติครอบครัว</b>					
	พยาบาลวิชาชีพปฏิบัติการ/ชำนาญการ	๒	๒	-		
	นักวิชาการสาธารณสุขปฏิบัติการ/ชำนาญการ	๑	๐	-๑		
	นักสาธารณสุขปฏิบัติการ/ชำนาญการ	๐	๑	+๑		
	แพทย์แผนไทยปฏิบัติการ/ชำนาญการ	๑	๑	-		
	เจ้าพนักงานเภสัชกรรมปฏิบัติงาน/ชำนาญงาน	๑	๑	-		
		๑๒	๑๒	-		
	<b>รพ.สต.บ้านบก</b>					ขนาดกลาง
	ผู้อำนวยการ รพ.สต.(นักวิชาการสาธารณสุขชำนาญการ)	๑	๑	-		
<b>กลุ่มบริหารสาธารณสุข</b>						
นักวิชาการสาธารณสุขปฏิบัติการ/ชำนาญการ	๑	๑	-			
เจ้าพนักงานธุรการปฏิบัติงาน/ชำนาญงาน	๑	๑	-			
เจ้าพนักงานการเงินและบัญชีปฏิบัติงาน/ชำนาญงาน	๑	๑	-			
<b>กลุ่มส่งเสริมป้องกันควบคุมโรค</b>						
นักวิชาการสาธารณสุขปฏิบัติการ/ชำนาญการ	๑	๑	-			
พยาบาลวิชาชีพชำนาญการพิเศษ	๑	๑	-			
เจ้าพนักงานทันตสาธารณสุขปฏิบัติงาน/ชำนาญงาน	๑	๑	-			
<b>กลุ่มเวชปฏิบัติครอบครัว</b>						
พยาบาลวิชาชีพปฏิบัติการ/ชำนาญการ	๒	๒	-			
นักวิชาการสาธารณสุขปฏิบัติการ/ชำนาญการ	๑	๐	-๑			
นักสาธารณสุขปฏิบัติการ/ชำนาญการ	๐	๑	+๑			
แพทย์แผนไทยปฏิบัติการ/ชำนาญการ	๑	๑	-			
เจ้าพนักงานเภสัชกรรมปฏิบัติงาน/ชำนาญงาน	๑	๑	-			
	๑๒	๑๒	-			
<b>รพ.สต.บ้านนาบัว</b>				ขนาดใหญ่		
* ผู้อำนวยการ รพ.สต.(เจ้าพนักงานสาธารณสุขอาวุโส)	๑	๑	-	ว่างปรับเป็นนวช.สร.ชก.		
<b>กลุ่มบริหารสาธารณสุข</b>						
นักวิชาการสาธารณสุขปฏิบัติการ/ชำนาญการ	๑	๑	-			
เจ้าพนักงานธุรการปฏิบัติงาน/ชำนาญงาน	๑	๑	-			
เจ้าพนักงานการเงินและบัญชีปฏิบัติงาน/ชำนาญงาน	๑	๑	-			
<b>กลุ่มส่งเสริมป้องกันควบคุมโรค</b>						
นักวิชาการสาธารณสุขปฏิบัติการ/ชำนาญการ	๒	๒	-			
พยาบาลวิชาชีพปฏิบัติการ/ชำนาญการ	๑	๑	-			
เจ้าพนักงานทันตสาธารณสุขปฏิบัติงาน/ชำนาญงาน	๑	๑	-			

ที่	ตำแหน่ง	กรอบอัตรากำลัง		อัตรากำลังคน เพิ่ม/ลด	หมายเหตุ	
		ปัจจุบัน	ใหม่			
๔๐	<b>กลุ่มเวชปฏิบัติครอบครัว</b>				ยุบเลิกตำแหน่ง ๑ อัตรา (ปรับเกลี่ย) กำหนดตำแหน่งเพิ่ม ๑ อัตรา	
	พยาบาลวิชาชีพปฏิบัติการ/ชำนาญการ	๒	๒	-		
	นักวิชาการสาธารณสุขปฏิบัติการ/ชำนาญการ	๒	๑	-๑		
	นักสาธารณสุขปฏิบัติการ/ชำนาญการ	๐	๑	+๑		
	แพทย์แผนไทยปฏิบัติการ/ชำนาญการ	๑	๑	-		
	เจ้าพนักงานเภสัชกรรมปฏิบัติงาน/ชำนาญงาน	๑	๑	-		
		๑๔	๑๔	-		
	<b>รพ.สต.บ้านตุงลุง</b>					ขนาดเล็ก
	ผู้อำนวยการ รพ.สต.(พยาบาลวิชาชีพชำนาญการพิเศษ)	๑	๑	-		
	<b>กลุ่มบริหารสาธารณสุข</b>					
นักวิชาการสาธารณสุขปฏิบัติการ/ชำนาญการ	๑	๑	-			
เจ้าพนักงานธุรการปฏิบัติงาน/ชำนาญงาน	๑	๑	-			
<b>กลุ่มส่งเสริมป้องกันควบคุมโรค</b>						
นักวิชาการสาธารณสุขปฏิบัติการ/ชำนาญการ	๑	๑	-			
พยาบาลวิชาชีพปฏิบัติการ/ชำนาญการ	๑	๑	-			
<b>กลุ่มเวชปฏิบัติครอบครัว</b>						
พยาบาลวิชาชีพปฏิบัติการ/ชำนาญการ	๑	๑	-			
นักวิชาการสาธารณสุขปฏิบัติการ/ชำนาญการ	๑	๐	-๑			
นักสาธารณสุขปฏิบัติการ/ชำนาญการ	๐	๑	+๑			
	๗	๗	-			
๔๒	<b>รพ.สต.บ้านหนองผือน้อย</b>				ขนาดเล็ก	
	ผู้อำนวยการ รพ.สต.(นักวิชาการสาธารณสุขชำนาญการ)	๑	๑	-		
	<b>กลุ่มบริหารสาธารณสุข</b>					
	นักวิชาการสาธารณสุขปฏิบัติการ/ชำนาญการ	๑	๑	-		
	เจ้าพนักงานธุรการปฏิบัติงาน/ชำนาญงาน	๑	๑	-		
	<b>กลุ่มส่งเสริมป้องกันควบคุมโรค</b>					
	นักวิชาการสาธารณสุขปฏิบัติการ/ชำนาญการ	๑	๑	-		
	พยาบาลวิชาชีพปฏิบัติการ/ชำนาญการ	๑	๑	-		
	<b>กลุ่มเวชปฏิบัติครอบครัว</b>					
	พยาบาลวิชาชีพปฏิบัติการ/ชำนาญการ	๑	๑	-		
นักวิชาการสาธารณสุขปฏิบัติการ/ชำนาญการ	๑	๐	-๑			
นักสาธารณสุขปฏิบัติการ/ชำนาญการ	๐	๑	+๑			
	๗	๗	-			
๔๓	<b>รพ.สต.ตำบลห้วยไผ่</b>				ขนาดกลาง ว่างปรับเป็นนวช.สธ.ชก.	
	ผู้อำนวยการ รพ.สต.(เจ้าพนักงานสาธารณสุขปฏิบัติงาน/ชำนาญงาน)	๑	๑	-		
	<b>กลุ่มบริหารสาธารณสุข</b>					
	นักวิชาการสาธารณสุขปฏิบัติการ/ชำนาญการ	๑	๑	-		
	เจ้าพนักงานธุรการปฏิบัติงาน/ชำนาญงาน	๑	๑	-		
	เจ้าพนักงานการเงินและบัญชีปฏิบัติงาน/ชำนาญงาน	๑	๑	-		
<b>กลุ่มส่งเสริมป้องกันควบคุมโรค</b>						

ที่	ตำแหน่ง	กรอบอัตรากำลัง		อัตรากำลังคน เพิ่ม/ลด	หมายเหตุ	
		ปัจจุบัน	ใหม่			
๔๔	นักวิชาการสาธารณสุขปฏิบัติการ/ชำนาญการ	๑	๑	-	ปรับเกลี่ย ๑ อัตรา (ยุบ) กำหนดตำแหน่งเพิ่ม ๑ อัตรา	
	พยาบาลวิชาชีพปฏิบัติการ/ชำนาญการ	๑	๑	-		
	เจ้าพนักงานทันตสาธารณสุขปฏิบัติงาน/ชำนาญงาน	๑	๑	-		
	<b>กลุ่มเวชปฏิบัติครอบครัว</b>					
	พยาบาลวิชาชีพปฏิบัติการ/ชำนาญการ	๒	๒	-		
	นักวิชาการสาธารณสุขปฏิบัติการ/ชำนาญการ	๑	๐	-๑		
	นักสาธารณสุขปฏิบัติการ/ชำนาญการ	๐	๑	+๑		
	แพทย์แผนไทยปฏิบัติการ/ชำนาญการ	๑	๑	-		
	เจ้าพนักงานเภสัชกรรมปฏิบัติงาน/ชำนาญงาน	๑	๑	-		
		๑๒	๑๒	-		
	<b>รพ.สต.บ้านหนองแสงใหญ่</b>					ขนาดกลาง
	ผู้อำนวยการ รพ.สต.(นักวิชาการสาธารณสุขชำนาญการ)	๑	๑	-		
	<b>กลุ่มบริหารสาธารณสุข</b>					
	นักวิชาการสาธารณสุขปฏิบัติการ/ชำนาญการ	๑	๑	-		
เจ้าพนักงานธุรการปฏิบัติงาน/ชำนาญงาน	๑	๑	-			
เจ้าพนักงานการเงินและบัญชีปฏิบัติงาน/ชำนาญงาน	๑	๑	-			
<b>กลุ่มส่งเสริมป้องกันควบคุมโรค</b>						
นักวิชาการสาธารณสุขปฏิบัติการ/ชำนาญการ	๑	๑	-			
พยาบาลวิชาชีพปฏิบัติการ/ชำนาญการ	๑	๑	-			
เจ้าพนักงานทันตสาธารณสุขปฏิบัติงาน/ชำนาญงาน	๑	๑	-			
<b>กลุ่มเวชปฏิบัติครอบครัว</b>						
พยาบาลวิชาชีพชำนาญการพิเศษ	๑	๑	-			
พยาบาลวิชาชีพปฏิบัติการ/ชำนาญการ	๑	๑	-			
นักวิชาการสาธารณสุขปฏิบัติการ/ชำนาญการ	๑	๑	-			
นักสาธารณสุขปฏิบัติการ/ชำนาญการ	๐	๑	+๑	กำหนดตำแหน่งเพิ่ม ๑ อัตรา		
แพทย์แผนไทยปฏิบัติการ/ชำนาญการ	๑	๑	-			
เจ้าพนักงานเภสัชกรรมปฏิบัติงาน/ชำนาญงาน	๑	๐	-๑	ปรับเกลี่ย ๑ อัตรา (ยุบ)		
	๑๒	๑๒	-			
๔๕	<b>รพ.สต.บ้านหนองวังอ่าง</b>				ขนาดเล็ก	
ผู้อำนวยการ รพ.สต.(นักวิชาการสาธารณสุขชำนาญการ)	๑	๐	-๑	ปรับเกลี่ย ๑ อัตรา (ยุบ)		
ผู้อำนวยการ รพ.สต.(พยาบาลวิชาชีพชำนาญการ)	๐	๑	+๑	กำหนดตำแหน่งเพิ่ม ๑ อัตรา		
<b>กลุ่มบริหารสาธารณสุข</b>						
นักวิชาการสาธารณสุขปฏิบัติการ/ชำนาญการ	๑	๑	-			
เจ้าพนักงานธุรการปฏิบัติงาน/ชำนาญงาน	๑	๑	-			
<b>กลุ่มส่งเสริมป้องกันควบคุมโรค</b>						
นักวิชาการสาธารณสุขปฏิบัติการ/ชำนาญการ	๑	๑	-			
พยาบาลวิชาชีพปฏิบัติการ/ชำนาญการ	๑	๑	-			
<b>กลุ่มเวชปฏิบัติครอบครัว</b>						
พยาบาลวิชาชีพปฏิบัติการ/ชำนาญการ	๑	๑	-			
นักวิชาการสาธารณสุขปฏิบัติการ/ชำนาญการ	๑	๑	-			

ที่	ตำแหน่ง	กรอบอัตรากำลัง		อัตรากำลังคน เพิ่ม/ลด	หมายเหตุ	
		ปัจจุบัน	ใหม่			
๔๖	<b>รพ.สต.บ้านโนนยาง</b>	๗	๗	-	ขนาดกลาง	
	ผู้อำนวยการ รพ.สต.(นักวิชาการสาธารณสุขชำนาญการ)	๑	๑	-		
	<b>กลุ่มบริหารสาธารณสุข</b>					
	นักวิชาการสาธารณสุขปฏิบัติการ/ชำนาญการ	๑	๑	-		
	เจ้าพนักงานธุรการปฏิบัติงาน/ชำนาญงาน	๑	๑	-		
	เจ้าพนักงานการเงินและบัญชีปฏิบัติงาน/ชำนาญงาน	๑	๑	-		
	<b>กลุ่มส่งเสริมป้องกันควบคุมโรค</b>					
	นักวิชาการสาธารณสุขปฏิบัติการ/ชำนาญการ	๑	๑	-		
	พยาบาลวิชาชีพปฏิบัติการ/ชำนาญการ	๑	๑	-		
	เจ้าพนักงานทันตสาธารณสุขปฏิบัติงาน/ชำนาญงาน	๑	๑	-		
	<b>กลุ่มเวชปฏิบัติครอบครัว</b>					
	พยาบาลวิชาชีพชำนาญการพิเศษ	๑	๑	-		
	พยาบาลวิชาชีพปฏิบัติการ/ชำนาญการ	๑	๑	-		
	<b>นักสาธารณสุขปฏิบัติการ/ชำนาญการ</b>	๐	๑	+๑		กำหนดตำแหน่งเพิ่ม ๑ อัตรา
	แพทย์แผนไทยปฏิบัติการ/ชำนาญการ	๑	๑	-		
เจ้าพนักงานสาธารณสุขปฏิบัติงาน/ชำนาญงาน	๑	๑	-			
เจ้าพนักงานเภสัชกรรมปฏิบัติงาน/ชำนาญงาน	๑	๐	-๑	ปรับเกลี่ย ๑ อัตรา (ยุบ)		
	๑๒	๑๒	-			
๔๗	<b>รพ.สต.บ้านวัด</b>				ขนาดกลาง	
	* ผู้อำนวยการ รพ.สต.(เจ้าพนักงานสาธารณสุขอาวุโส)	๑	๑	-		ว่างปรับเป็น นวช.สธ.ชก.
	<b>กลุ่มบริหารสาธารณสุข</b>					
	นักวิชาการสาธารณสุขปฏิบัติการ/ชำนาญการ	๑	๑	-		
	เจ้าพนักงานธุรการปฏิบัติงาน/ชำนาญงาน	๑	๑	-		
	เจ้าพนักงานการเงินและบัญชีปฏิบัติงาน/ชำนาญงาน	๑	๑	-		
	<b>กลุ่มส่งเสริมป้องกันควบคุมโรค</b>					
	นักวิชาการสาธารณสุขปฏิบัติการ/ชำนาญการ	๑	๑	-		
	พยาบาลวิชาชีพปฏิบัติการ/ชำนาญการ	๑	๑	-		
	เจ้าพนักงานทันตสาธารณสุขปฏิบัติงาน/ชำนาญงาน	๑	๑	-		
	<b>กลุ่มเวชปฏิบัติครอบครัว</b>					
	พยาบาลวิชาชีพปฏิบัติการ/ชำนาญการ	๒	๒	-		
	นักวิชาการสาธารณสุขปฏิบัติการ/ชำนาญการ	๑	๑	-		
	<b>นักสาธารณสุขปฏิบัติการ/ชำนาญการ</b>	๐	๑	+๑		กำหนดตำแหน่งเพิ่ม ๑ อัตรา
	แพทย์แผนไทยปฏิบัติการ/ชำนาญการ	๑	๑	-		
เจ้าพนักงานเภสัชกรรมปฏิบัติงาน/ชำนาญงาน	๑	๐	-๑	ปรับเกลี่ย ๑ อัตรา (ยุบ)		
	๑๒	๑๒	-			
๔๘	<b>รพ.สต.บ้านโนนน้อย</b>				ขนาดกลาง	
	ผู้อำนวยการ รพ.สต.(นักวิชาการสาธารณสุขชำนาญการพิเศษ)	๑	๑	-		
	<b>กลุ่มบริหารสาธารณสุข</b>					
นักวิชาการสาธารณสุขปฏิบัติการ/ชำนาญการ	๑	๑	-			



ที่	ตำแหน่ง	กรอบอัตรากำลัง		อัตรากำลังคน เพิ่ม/ลด	หมายเหตุ	
		ปัจจุบัน	ใหม่			
๕๑	เจ้าพนักงานสาธารณสุขปฏิบัติงาน/ชำนาญงาน	๑	๑	-	ขนาดกลาง	
	<b>กลุ่มเวชปฏิบัติครอบครัว</b>					
	พยาบาลวิชาชีพปฏิบัติการ/ชำนาญการ	๒	๒	-		
	นักวิชาการสาธารณสุขปฏิบัติการ/ชำนาญการ	๑	๑	-		
	เจ้าพนักงานสาธารณสุขปฏิบัติงาน/ชำนาญงาน	๒	๒	-		
		๑๒	๑๒	-		
	<b>รพ.สต.บ้านนาจวน</b>					
	ผู้อำนวยการ รพ.สต.(นักวิชาการสาธารณสุขชำนาญการ)	๑	๑	-		
	<b>กลุ่มบริหารสาธารณสุข</b>					
	นักวิชาการสาธารณสุขชำนาญการพิเศษ	๑	๑	-		
	เจ้าพนักงานธุรการปฏิบัติงาน/ชำนาญงาน	๑	๑	-		
	เจ้าพนักงานการเงินและบัญชีปฏิบัติงาน/ชำนาญงาน	๑	๑	-		
	<b>กลุ่มส่งเสริมป้องกันควบคุมโรค</b>					
	พยาบาลวิชาชีพปฏิบัติการ/ชำนาญการ	๑	๑	-		
	นักวิชาการสาธารณสุขปฏิบัติการ/ชำนาญการ	๑	๑	-		
เจ้าพนักงานทันตสาธารณสุขปฏิบัติงาน/ชำนาญงาน	๑	๑	-			
<b>กลุ่มเวชปฏิบัติครอบครัว</b>						
พยาบาลวิชาชีพชำนาญการพิเศษ	๑	๑	-			
พยาบาลวิชาชีพปฏิบัติการ/ชำนาญการ	๑	๑	-			
<b>นักสาธารณสุขปฏิบัติการ/ชำนาญการ</b>	๐	๑	+๑	กำหนดตำแหน่งเพิ่ม ๑ อัตรา		
แพทย์แผนไทยปฏิบัติการ/ชำนาญการ	๑	๑	-			
เจ้าพนักงานสาธารณสุขปฏิบัติงาน/ชำนาญงาน	๑	๑	-			
เจ้าพนักงานเภสัชกรรมปฏิบัติงาน/ชำนาญงาน	๑	๐	-๑	ปรับเกลี่ย ๑ อัตรา (ยุบ)		
	๑๒	๑๒	-			
๕๓	<b>รพ.สต.ตำบลทรายมูล</b>				ขนาดกลาง	
	ผู้อำนวยการ รพ.สต.(นักวิชาการสาธารณสุขชำนาญการพิเศษ)	๑	๑	-		
	<b>กลุ่มบริหารสาธารณสุข</b>					
	นักวิชาการสาธารณสุขปฏิบัติการ/ชำนาญการ	๑	๑	-		
	เจ้าพนักงานธุรการปฏิบัติงาน/ชำนาญงาน	๑	๑	-		
	เจ้าพนักงานการเงินและบัญชีปฏิบัติงาน/ชำนาญงาน	๑	๑	-		
	<b>กลุ่มส่งเสริมป้องกันควบคุมโรค</b>					
	นักวิชาการสาธารณสุขปฏิบัติการ/ชำนาญการ	๑	๑	-		
	พยาบาลวิชาชีพปฏิบัติการ/ชำนาญการ	๑	๑	-		
	เจ้าพนักงานทันตสาธารณสุขปฏิบัติงาน/ชำนาญงาน	๑	๑	-		
	<b>กลุ่มเวชปฏิบัติครอบครัว</b>					
	พยาบาลวิชาชีพชำนาญการพิเศษ	๑	๑	-		
	พยาบาลวิชาชีพปฏิบัติการ/ชำนาญการ	๑	๑	-		
	<b>นักสาธารณสุขปฏิบัติการ/ชำนาญการ</b>	๐	๒	+๒		กำหนดตำแหน่งเพิ่ม ๒ อัตรา
	แพทย์แผนไทยปฏิบัติการ/ชำนาญการ	๑	๑	-		
เจ้าพนักงานสาธารณสุขปฏิบัติงาน/ชำนาญงาน	๑	๐	-๑	ปรับเกลี่ย ๑ อัตรา (ยุบ)		

ที่	ตำแหน่ง	กรอบอัตรากำลัง		อัตรากำลังคน เพิ่ม/ลด	หมายเหตุ	
		ปัจจุบัน	ใหม่			
๕๔	เจ้าพนักงานเภสัชกรรมปฏิบัติงาน/ชำนาญงาน	๑	๐	-๑	ปรับเกลี่ย ๑ อัตรา (ยุบ)	
		๑๒	๑๒	-		
	<b>รพ.สต.บ้านสว่างตก</b>				ขนาดใหญ่	
	ผู้อำนวยการ รพ.สต.(นักวิชาการสาธารณสุขชำนาญการพิเศษ)	๑	๑	-		
	<b>กลุ่มบริหารสาธารณสุข</b>					
	นักวิชาการสาธารณสุขปฏิบัติการ/ชำนาญการ	๑	๑	-		
	เจ้าพนักงานธุรการปฏิบัติงาน/ชำนาญงาน	๑	๑	-		
	เจ้าพนักงานการเงินและบัญชีปฏิบัติงาน/ชำนาญงาน	๑	๑	-		
	<b>กลุ่มส่งเสริมป้องกันควบคุมโรค</b>					
	นักวิชาการสาธารณสุขปฏิบัติการ/ชำนาญการ	๒	๒	-		
	พยาบาลวิชาชีพปฏิบัติการ/ชำนาญการ	๑	๑	-		
	เจ้าพนักงานทันตสาธารณสุขปฏิบัติงาน/ชำนาญงาน	๑	๑	-		
	<b>กลุ่มเวชปฏิบัติครอบครัว</b>					
	พยาบาลวิชาชีพชำนาญการพิเศษ	๑	๑	-		
พยาบาลวิชาชีพปฏิบัติการ/ชำนาญการ	๑	๑	-			
นักวิชาการสาธารณสุขปฏิบัติการ/ชำนาญการ	๒	๑	-๑	ยุบเลิกตำแหน่ง ๑ อัตรา (ปรับเกลี่ย) กำหนดตำแหน่งเพิ่ม ๑ อัตรา		
นักสาธารณสุขปฏิบัติการ/ชำนาญการ	๐	๑	+๑			
แพทย์แผนไทยปฏิบัติการ/ชำนาญการ	๑	๑	-			
เจ้าพนักงานเภสัชกรรมปฏิบัติงาน/ชำนาญงาน	๑	๑	-			
	๑๔	๑๔	-			
๗๑	<b>รพ.สต.บ้านโนนขวาว</b>				ขนาดเล็ก	
	ผู้อำนวยการ รพ.สต.(พยาบาลวิชาชีพชำนาญการ)	๑	๑	-		
	<b>กลุ่มบริหารสาธารณสุข</b>					
	นักวิชาการสาธารณสุขปฏิบัติการ/ชำนาญการ	๑	๐	-๑		ปรับเกลี่ย ๑ อัตรา (ยุบ) กำหนดตำแหน่งเพิ่ม ๑ อัตรา
	นักสาธารณสุขปฏิบัติการ/ชำนาญการ	๐	๑	+๑		
	เจ้าพนักงานธุรการปฏิบัติงาน/ชำนาญงาน	๑	๑	-		
	<b>กลุ่มส่งเสริมป้องกันควบคุมโรค</b>					
	นักวิชาการสาธารณสุขปฏิบัติการ/ชำนาญการ	๑	๑	-		
	พยาบาลวิชาชีพปฏิบัติการ/ชำนาญการ	๑	๑	-		
	<b>กลุ่มเวชปฏิบัติครอบครัว</b>					
พยาบาลวิชาชีพปฏิบัติการ/ชำนาญการ	๑	๑	-			
เจ้าพนักงานทันตสาธารณสุขปฏิบัติงาน/ชำนาญงาน	๑	๑	-			
	๗	๗	-			
๗๓	<b>รพ.สต.บ้านไผ่ใหญ่</b>				ขนาดเล็ก	
	ผู้อำนวยการ รพ.สต.(นักวิชาการสาธารณสุขชำนาญการ)	๑	๑	-		
	<b>กลุ่มบริหารสาธารณสุข</b>					
	นักวิชาการสาธารณสุขปฏิบัติการ/ชำนาญการ	๑	๑	-		
	เจ้าพนักงานธุรการปฏิบัติงาน/ชำนาญงาน	๑	๑	-		
<b>กลุ่มส่งเสริมป้องกันควบคุมโรค</b>						
พยาบาลวิชาชีพปฏิบัติการ/ชำนาญการ	๑	๑	-			

ที่	ตำแหน่ง	กรอบอัตรากำลัง		อัตรากำลังคน เพิ่ม/ลด	หมายเหตุ	
		ปัจจุบัน	ใหม่			
๗๔	เจ้าพนักงานทันตสาธารณสุขปฏิบัติงาน/ชำนาญงาน	๑	๑	-	ปรับเกลี่ย ๑ อัตรา (ยุบ) กำหนดตำแหน่งเพิ่ม ๑ อัตรา	
	กลุ่มเวชปฏิบัติครอบครัว					
	พยาบาลวิชาชีพปฏิบัติการ/ชำนาญการ	๑	๑	-		
	นักวิชาการสาธารณสุขปฏิบัติการ/ชำนาญการ	๑	๐	-๑		
	นักสาธารณสุขปฏิบัติการ/ชำนาญการ	๐	๑	+๑		
		๗	๗	-		
	<b>รพ.สต.แสงไผ่</b>					ขนาดเล็ก
	ผู้อำนวยการ รพ.สต.(นักวิชาการสาธารณสุขชำนาญการ)	๑	๑	-		
	กลุ่มบริหารสาธารณสุข					
	นักวิชาการสาธารณสุขปฏิบัติการ/ชำนาญการ	๑	๑	-		
	เจ้าพนักงานธุรการปฏิบัติงาน/ชำนาญงาน	๑	๑	-		
	กลุ่มส่งเสริมป้องกันควบคุมโรค					
	นักวิชาการสาธารณสุขปฏิบัติการ/ชำนาญการ	๑	๐	-๑	ปรับเกลี่ย ๑ อัตรา (ยุบ)	
	นักสาธารณสุขปฏิบัติการ/ชำนาญการ	๐	๑	+๑	กำหนดตำแหน่งเพิ่ม ๑ อัตรา	
	พยาบาลวิชาชีพปฏิบัติการ/ชำนาญการ	๑	๑	-		
	กลุ่มเวชปฏิบัติครอบครัว					
	พยาบาลวิชาชีพปฏิบัติการ/ชำนาญการ	๑	๑	-		
แพทย์แผนไทยปฏิบัติการ/ชำนาญการ	๑	๑	-			
	๗	๗				

๑. รพ.สต.ตำบลศรีสุข อ.เขื่องใน

เดิม

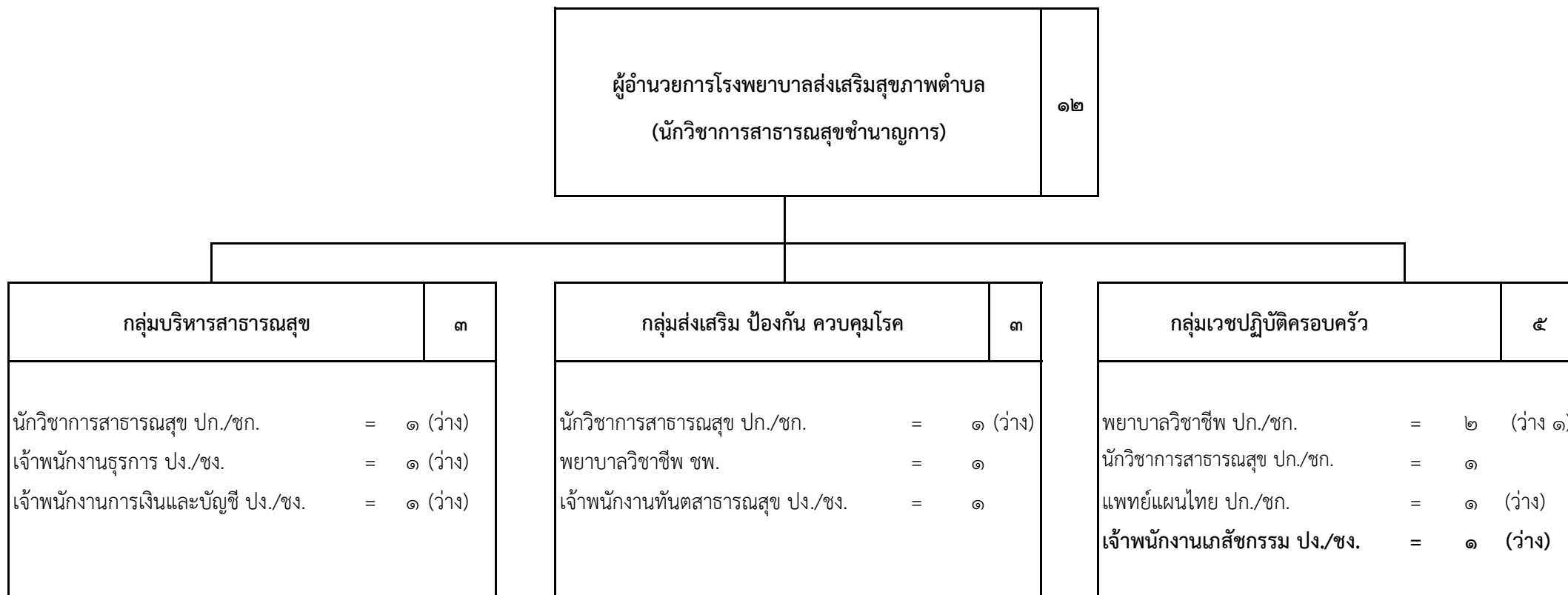

ประเภทตำแหน่ง	วิชาการ		ทั่วไป	รวม
	ปก./ชก.	ชพ.		
ระดับตำแหน่ง	ปก./ชก.	ชพ.	ปง./ชง.	
จำนวน	๗	๑	๔	๑๒

๑. รพ.สต.ตำบลศรีสุข อ.เขื่องใน

ใหม่

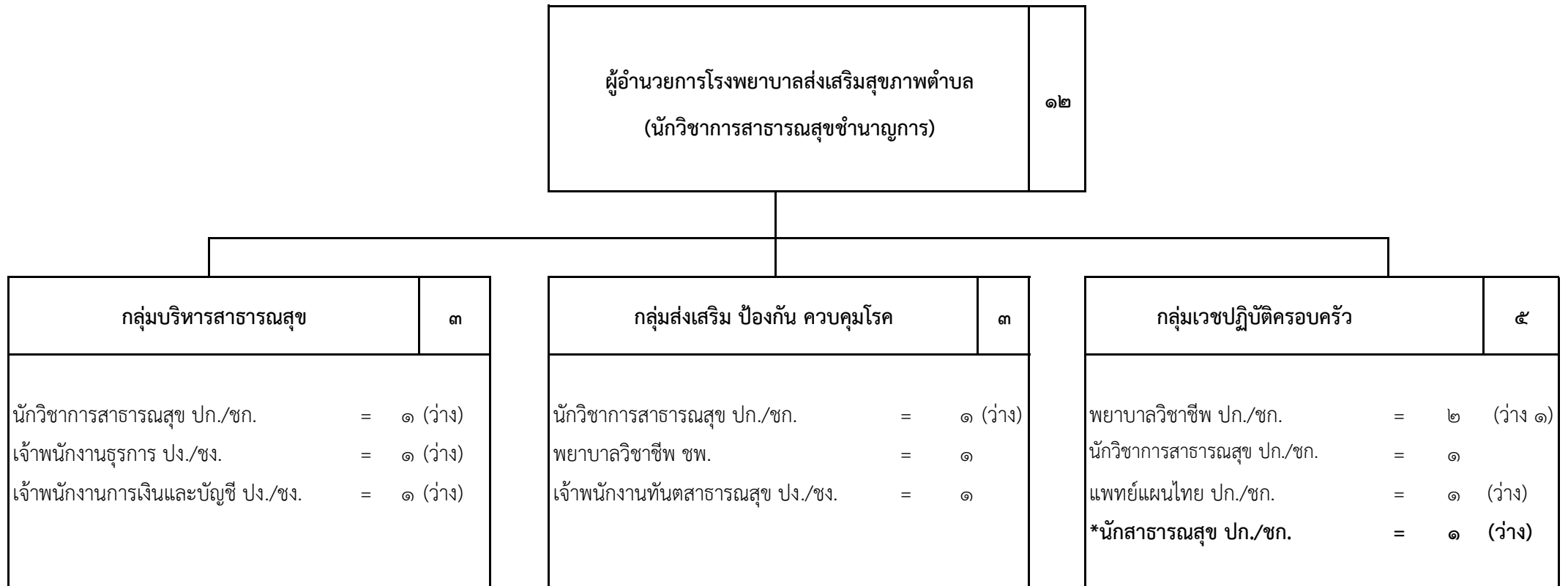

ประเภทตำแหน่ง	วิชาการ		ทั่วไป	รวม
	ปก./ชก.	ชพ.		
ระดับตำแหน่ง	ปก./ชก.	ชพ.	ปง./ชง.	
จำนวน	๘	๑	๓	๑๒

\*ก.จ.จ. อุบลราชธานี ในการประชุมครั้งที่ ๕/๒๕๖๘ เมื่อวันที่ ๒๘ พฤษภาคม ๒๕๖๘  
 มีมติเห็นชอบให้ปรับเกลี่ยตำแหน่งข้าราชการองค์การบริหารส่วนจังหวัด  
 - ตำแหน่ง เจ้าพนักงานเกษตรกรรม ปง./ชง. เลขที่ตำแหน่ง ๗๖-๑-๐๖-๕๖๐๘-๐๐๑(ถ) เป็น  
 ตำแหน่ง นักสาธารณสุข ปก./ชก. เลขที่ตำแหน่ง ๗๖-๑-๐๖-๓๖๑๗-๐๓๕(ถ)  
 สังกัดโรงพยาบาลส่งเสริมสุขภาพตำบลตำบลศรีสุข กองสาธารณสุข องค์การบริหารส่วนจังหวัดอุบลราชธานี

๓. รพ.สต.บ้านดงยาง อ.เขื่องใน

เดิม

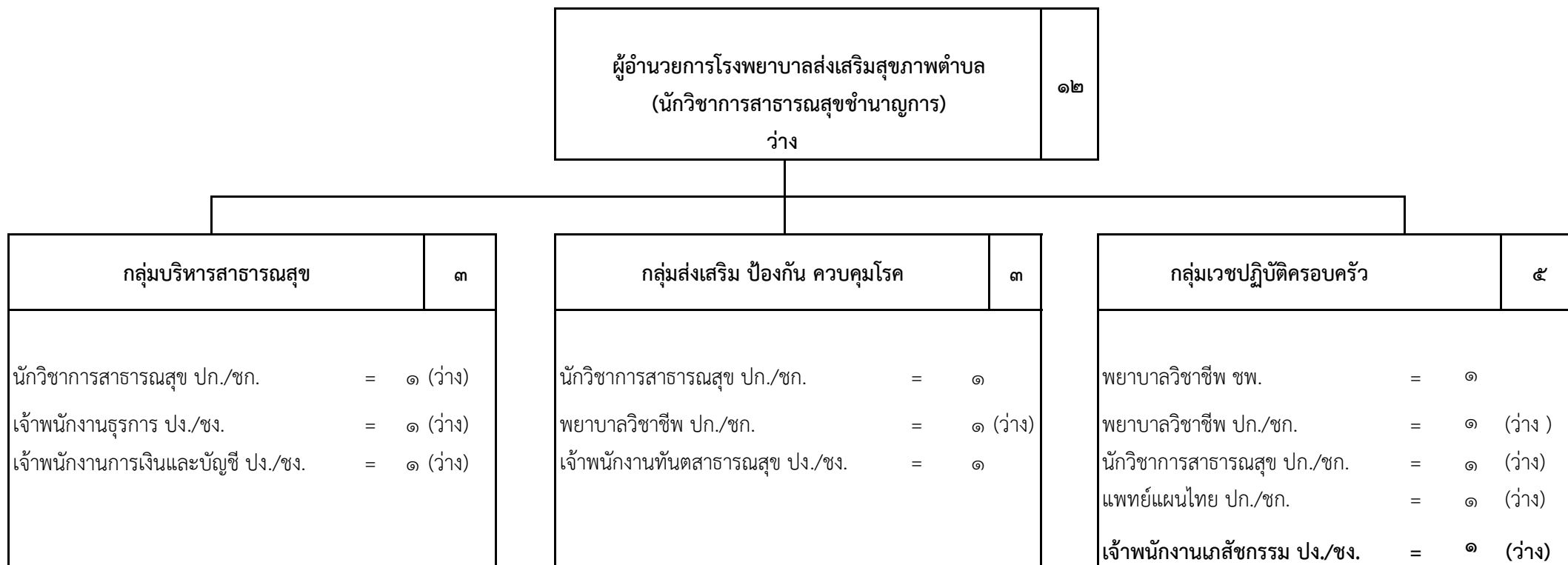

ประเภทตำแหน่ง	วิชาการ		ทั่วไป	รวม
	ปก./ชก.	ชพ.		
ระดับตำแหน่ง	ปก./ชก.	ชพ.	ปง./ชง.	
จำนวน	๗	๑	๔	๑๒

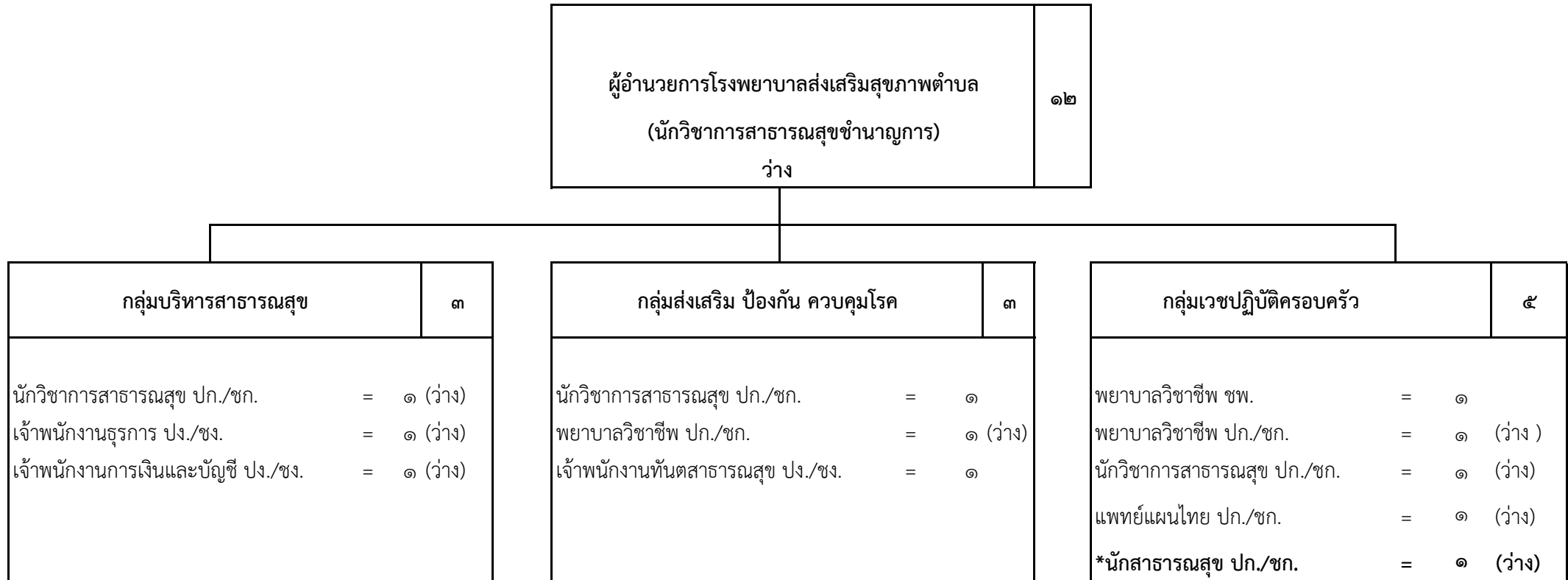

ประเภทตำแหน่ง	วิชาการ		ทั่วไป	รวม
	ปก./ชก.	ชพ.		
ระดับตำแหน่ง	ปก./ชก.	ชพ.	ปง./ชง.	
จำนวน	๘	๑	๓	๑๒

\*ก.จ.จ. อุบลราชธานี ในการประชุมครั้งที่ ๕/๒๕๖๘ เมื่อวันที่ ๒๘ พฤษภาคม ๒๕๖๘  
 มีมติเห็นชอบให้ปรับเกลี่ยตำแหน่งข้าราชการองค์การบริหารส่วนจังหวัด  
 - ตำแหน่ง เจ้าพนักงานเภสัชกรรม ปง./ชง. เลขที่ตำแหน่ง ๗๖-๑-๐๖-๔๖๐๘-๐๐๒(ถ) เป็น  
 ตำแหน่ง นักสาธารณสุข ปก./ชก. เลขที่ตำแหน่ง ๗๖-๑-๐๖-๓๖๑๗-๐๓๖(ถ)  
 สังกัดโรงพยาบาลส่งเสริมสุขภาพตำบลบ้านดงยาง กองสาธารณสุข องค์การบริหารส่วนจังหวัดอุบลราชธานี



๔. รพ.สต.บ้านกุดกระเสียน อ.เชียงใน

ใหม่

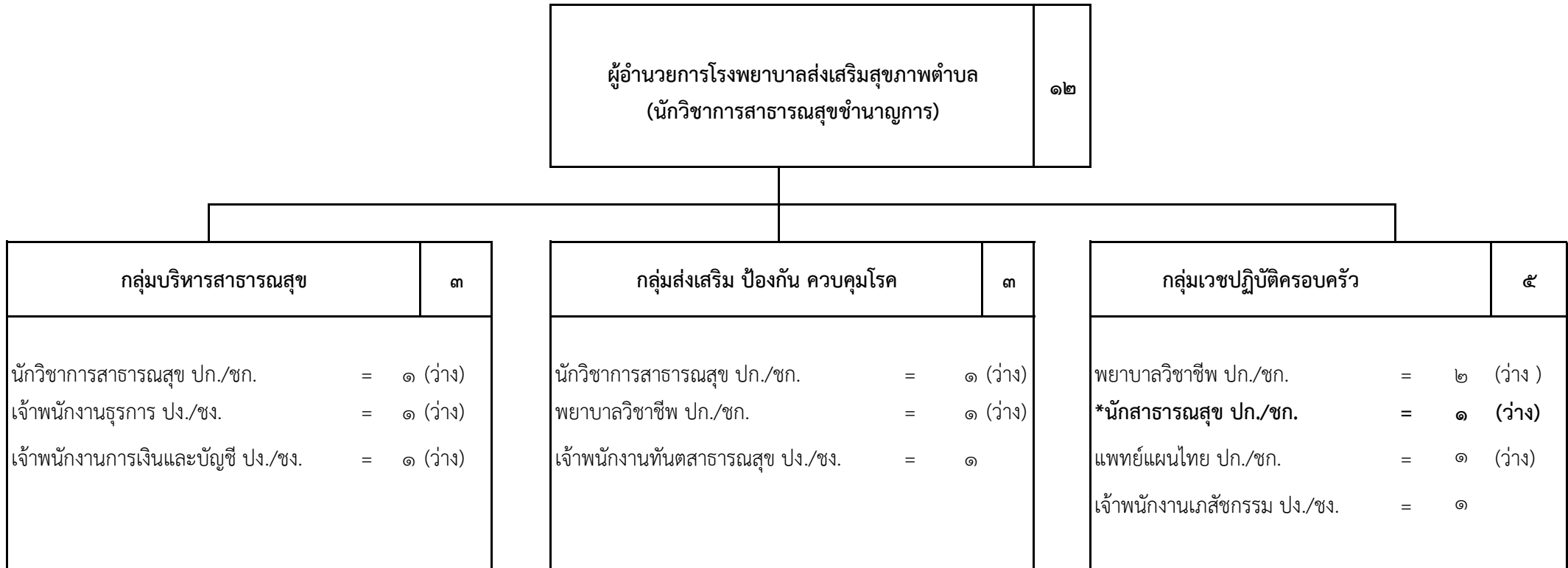

ประเภทตำแหน่ง	วิชาการ	ทั่วไป	รวม
ระดับตำแหน่ง	ปก./ชก.	ปง./ชง.	
จำนวน	๘	๔	๑๒

\*ก.จ.จ. อุบลราชธานี ในการประชุมครั้งที่ ๕/๒๕๖๘ เมื่อวันที่ ๒๘ พฤษภาคม ๒๕๖๘  
 มีมติเห็นชอบให้ปรับเกลี่ยตำแหน่งข้าราชการองค์การบริหารส่วนจังหวัด  
 - ตำแหน่ง นักวิชาการสาธารณสุข ปก./ชก. เลขที่ตำแหน่ง ๗๖-๑-๐๖-๓๖๐๑-๐๑๗(ถ) เป็น  
 ตำแหน่ง นักสาธารณสุข ปก./ชก. เลขที่ตำแหน่ง ๗๖-๑-๐๖-๓๖๑๗-๐๓๗(ถ)  
 สังกัดโรงพยาบาลส่งเสริมสุขภาพตำบลบ้านกุดกระเสียน กองสาธารณสุข องค์การบริหารส่วนจังหวัดอุบลราชธานี

๕. รพ.สต.บ้านศรีบัว อ.เชียงใน

เดิม

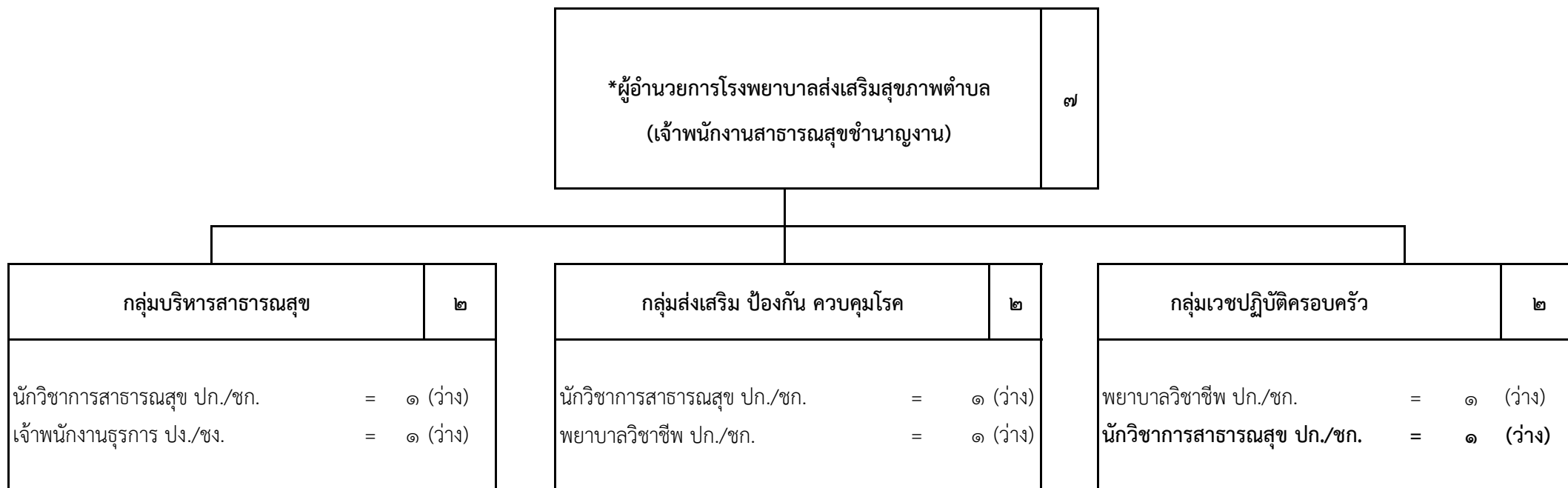

ประเภทตำแหน่ง	วิชาการ	ทั่วไป	รวม
ระดับตำแหน่ง	ปก./ชก.	ปง./ชง.	
จำนวน	๕	๒	๗

\*เมื่อตำแหน่งว่างให้ปรับปรุงเป็นตำแหน่ง นักวิชาการสาธารณสุข/นักสาธารณสุข/พยาบาลวิชาชีพ ชำนาญการ

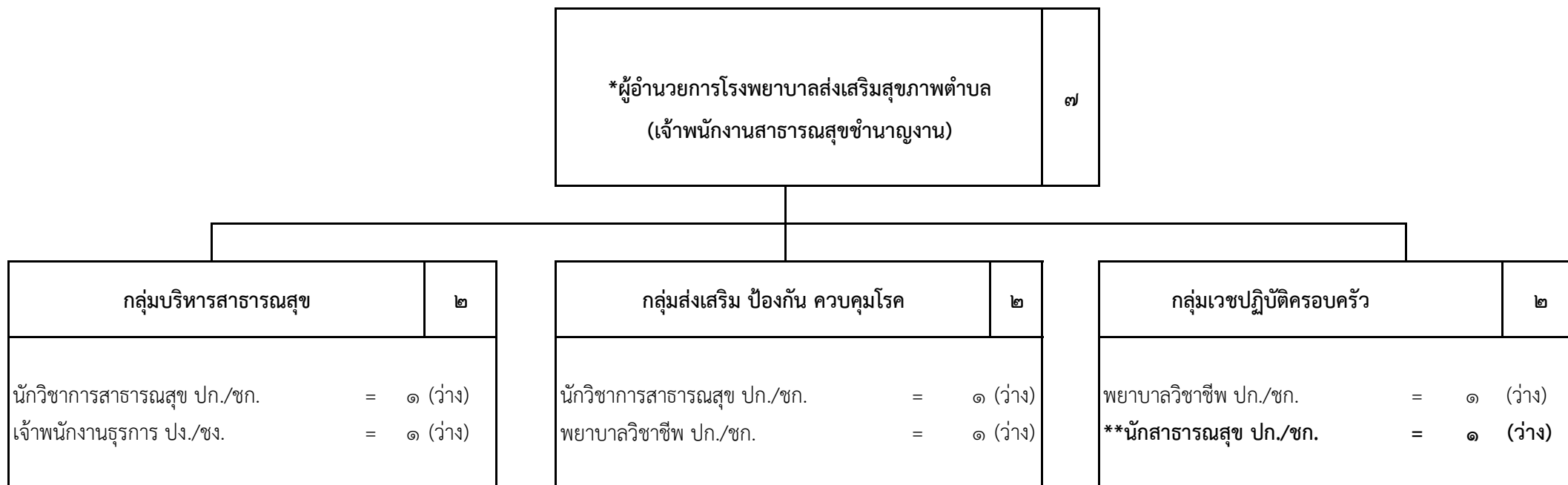

ประเภทตำแหน่ง	วิชาการ	ทั่วไป	รวม
ระดับตำแหน่ง	ปก./ชก.	ปง./ชง.	
จำนวน	๕	๒	๗

\*\*ก.จ.จ. อุบลราชธานี ในการประชุมครั้งที่ ๕/๒๕๖๘ เมื่อวันที่ ๒๘ พฤษภาคม ๒๕๖๘  
 มีมติเห็นชอบให้ปรับเกี่ยตำแหน่งข้าราชการองค์การบริหารส่วนจังหวัด  
 - ตำแหน่ง นักวิชาการสาธารณสุข ปก./ชก. เลขที่ตำแหน่ง ๗๖-๑-๐๖-๓๖๐๑-๐๑๙(ถ) เป็น  
 ตำแหน่ง นักสาธารณสุข ปก./ชก. เลขที่ตำแหน่ง ๗๖-๑-๐๖-๓๖๑๗-๐๓๘(ถ)  
 สังกัดโรงพยาบาลส่งเสริมสุขภาพตำบลบ้านศรีบัว กองสาธารณสุข องค์การบริหารส่วนจังหวัดอุบลราชธานี

\*เมื่อตำแหน่งว่างให้ปรับปรุงเป็นตำแหน่ง นักวิชาการสาธารณสุข/นักสาธารณสุข/พยาบาลวิชาชีพ ชำนาญการ

๖. รพ.สต.บ้านหัวดอน อ.เชียงใน

เดิม

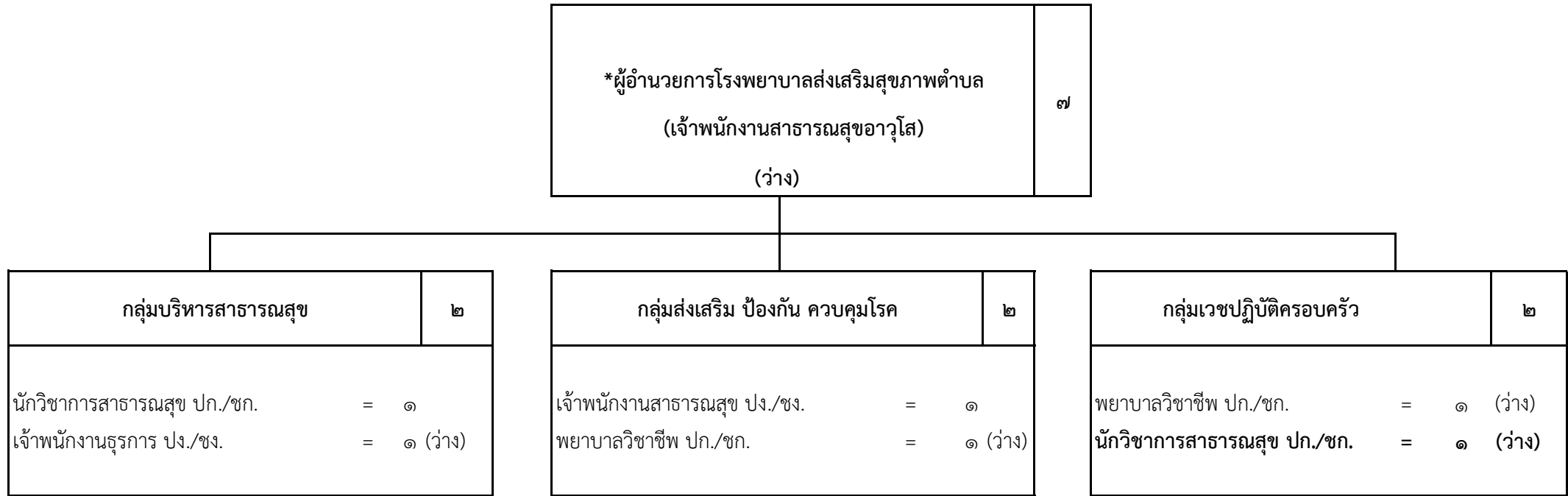

ประเภทตำแหน่ง	วิชาการ	ทั่วไป		รวม
		อส.	ปง./ชง.	
ระดับตำแหน่ง	ปก./ชก.	๑	๒	๓
จำนวน	๔	๑	๒	๓

\*เมื่อตำแหน่งว่างให้ปรับปรุงเป็นตำแหน่งนักวิชาการสาธารณสุขชำนาญการ



๗. รพ.สต.ตำบลนาคำใหญ่ อ.เขื่องใน

เดิม

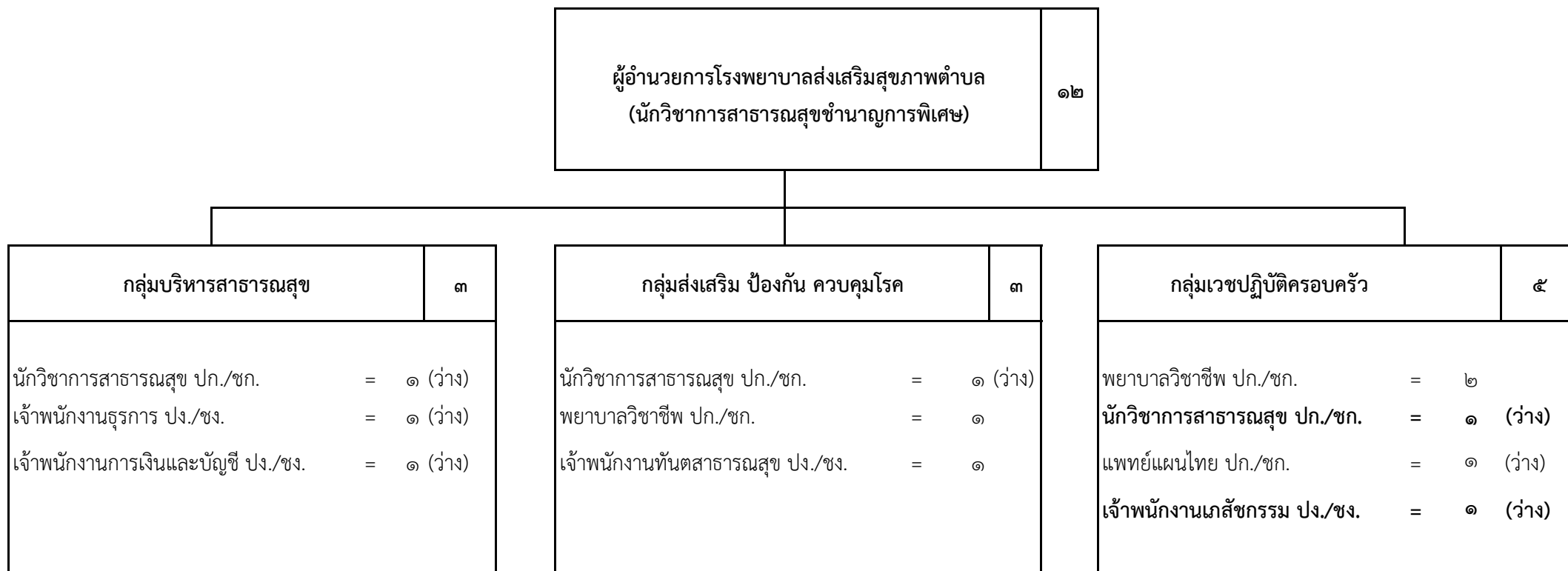

ประเภทตำแหน่ง	วิชาการ		ทั่วไป	รวม
	ปก./ชก.	ชพ		
ระดับตำแหน่ง			ปง./ชง.	
จำนวน	๗	๑	๔	๑๒

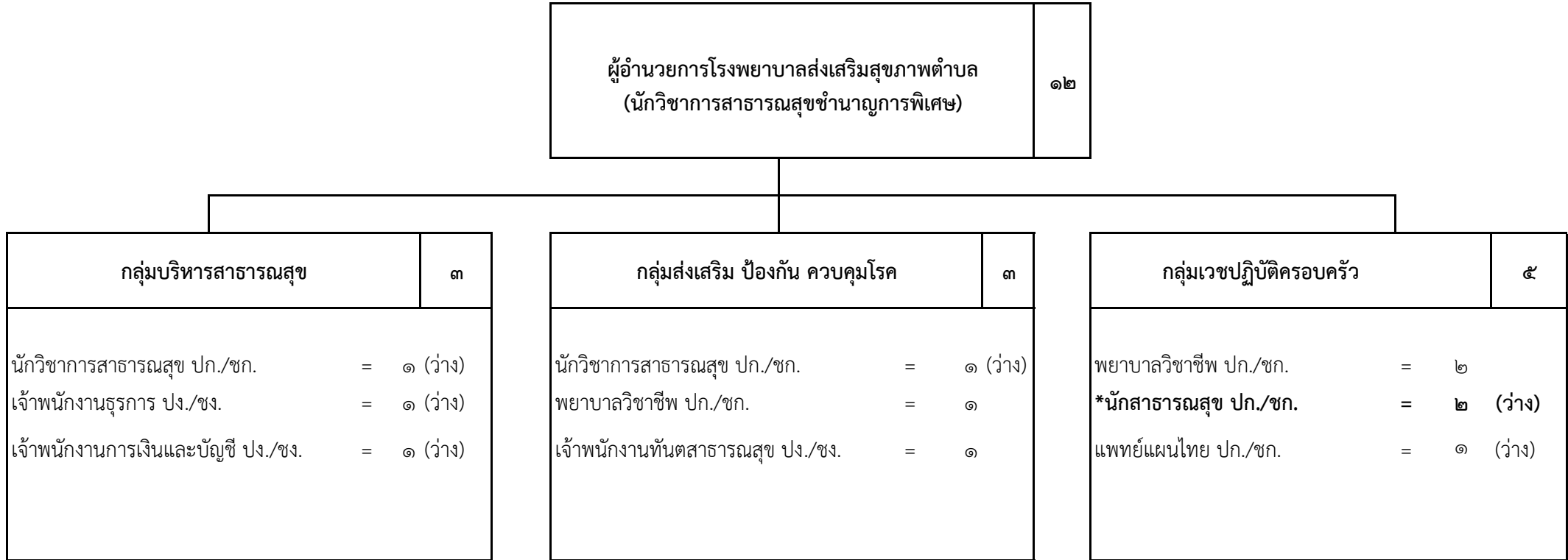

ประเภทตำแหน่ง	วิชาการ		ทั่วไป	รวม
	ปก./ชก.	ชพ		
ระดับตำแหน่ง			ปง./ชง.	
จำนวน	๘	๑	๓	๑๒

\*ก.จ.จ. อุบลราชธานี ในการประชุมครั้งที่ ๕/๒๕๖๘ เมื่อวันที่ ๒๘ พฤษภาคม ๒๕๖๘  
 มีมติเห็นชอบให้ปรับเกลี้ยตำแหน่งข้าราชการองค์การบริหารส่วนจังหวัด  
 - ตำแหน่ง นักวิชาการสาธารณสุข ปก./ชก. เลขที่ตำแหน่ง ๗๖-๑-๐๖-๓๖๐๑-๐๒๖(ถ) เป็น  
 ตำแหน่ง นักสาธารณสุข ปก./ชก. เลขที่ตำแหน่ง ๗๖-๑-๐๖-๓๖๑๗-๐๔๐(ถ)  
 - ตำแหน่ง เจ้าพนักงานเภสัชกรรม ปง./ชง. เลขที่ตำแหน่ง ๗๖-๑-๐๖-๔๖๐๘-๐๐๔(ถ) เป็น  
 ตำแหน่ง นักสาธารณสุข ปก./ชก. เลขที่ตำแหน่ง ๗๖-๑-๐๖-๓๖๑๗-๐๔๑(ถ)  
 สังกัดโรงพยาบาลส่งเสริมสุขภาพตำบลตำบลนาคำใหญ่ กองสาธารณสุข องค์การบริหารส่วนจังหวัดอุบลราชธานี

๙. รพ.สต.บ้านส้มป่อย อ.เชียงใน

เดิม

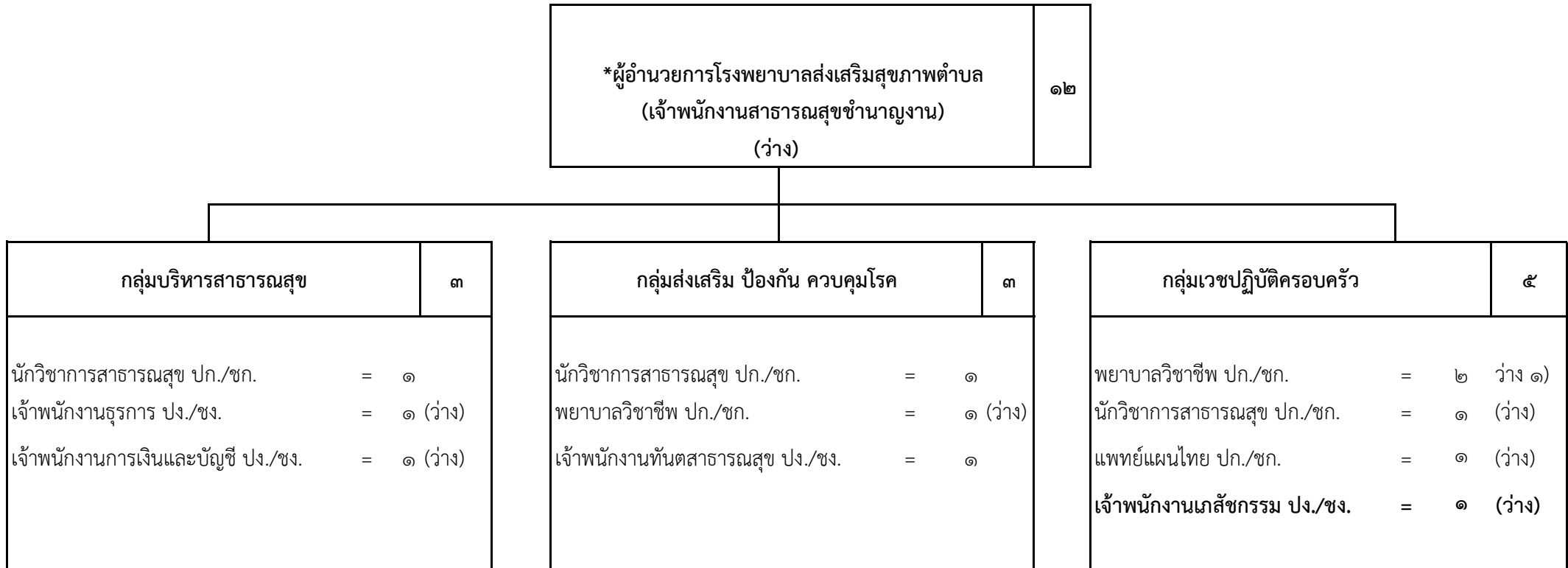

ประเภทตำแหน่ง	วิชาการ	ทั่วไป	รวม
ระดับตำแหน่ง	ปก./ชก.	ปง./ชง.	
จำนวน	๗	๕	๑๒

\*เมื่อตำแหน่งว่างให้ปรับปรุงเป็นตำแหน่ง นักวิชาการสาธารณสุข/นักสาธารณสุข/พยาบาลวิชาชีพ ชำนาญการ

๙. รพ.สต.บ้านส้มป่อย อ.เชียงใน

ใหม่

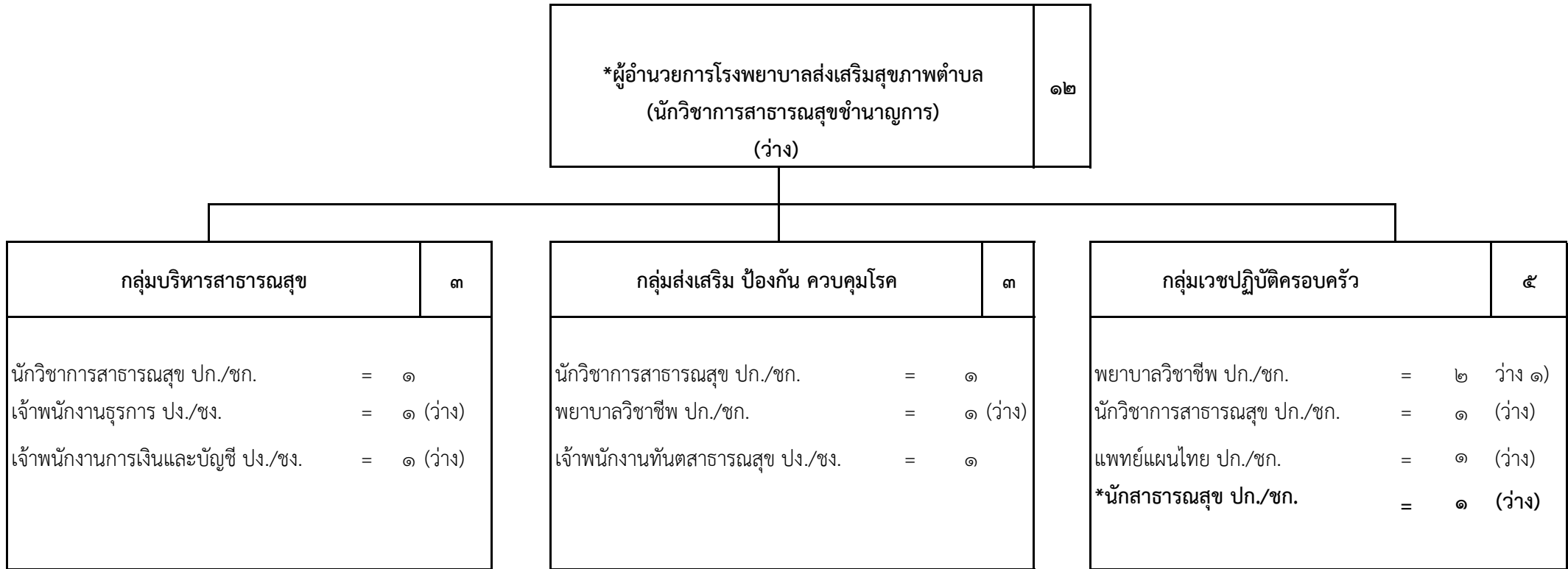

ประเภทตำแหน่ง	วิชาการ	ทั่วไป	รวม
ระดับตำแหน่ง	ปก./ชก.	ปง./ชง.	
จำนวน	๙	๓	๑๒

\*ก.จ.จ. อุบลราชธานี ในการประชุมครั้งที่ ๕/๒๕๖๘ เมื่อวันที่ ๒๘ พฤษภาคม ๒๕๖๘  
 มีมติเห็นชอบให้ปรับปรุงตำแหน่งข้าราชการองค์การบริหารส่วนจังหวัด  
 - ตำแหน่ง ผู้อำนวยการโรงพยาบาลส่งเสริมสุขภาพตำบล (เจ้าพนักงานสาธารณสุขชำนาญงาน)  
 เลขที่ตำแหน่ง ๗๖-๑-๐๖-๔๖๐๑-๐๐๖(ถ) เป็น  
 ตำแหน่ง ผู้อำนวยการโรงพยาบาลส่งเสริมสุขภาพตำบล (นักวิชาการสาธารณสุขชำนาญการ)  
 เลขที่ตำแหน่ง ๗๖-๑-๐๖-๓๖๐๑-๒๗๐(ถ)  
 - ตำแหน่ง เจ้าพนักงานเภสัชกรรม ปง./ชง. เลขที่ตำแหน่ง ๗๖-๑-๐๖-๔๖๐๘-๐๐๕(ถ) เป็น  
 ตำแหน่ง นักสาธารณสุข ปก./ชก. เลขที่ตำแหน่ง ๗๖-๑-๐๖-๓๖๑๗-๐๔๒(ถ)  
 สังกัดโรงพยาบาลส่งเสริมสุขภาพตำบลบ้านส้มป่อย กองสาธารณสุข องค์การบริหารส่วนจังหวัดอุบลราชธานี

๑๐. รพ.สต.บ้านธาตุน้อย อ.เชียงใน

เดิม

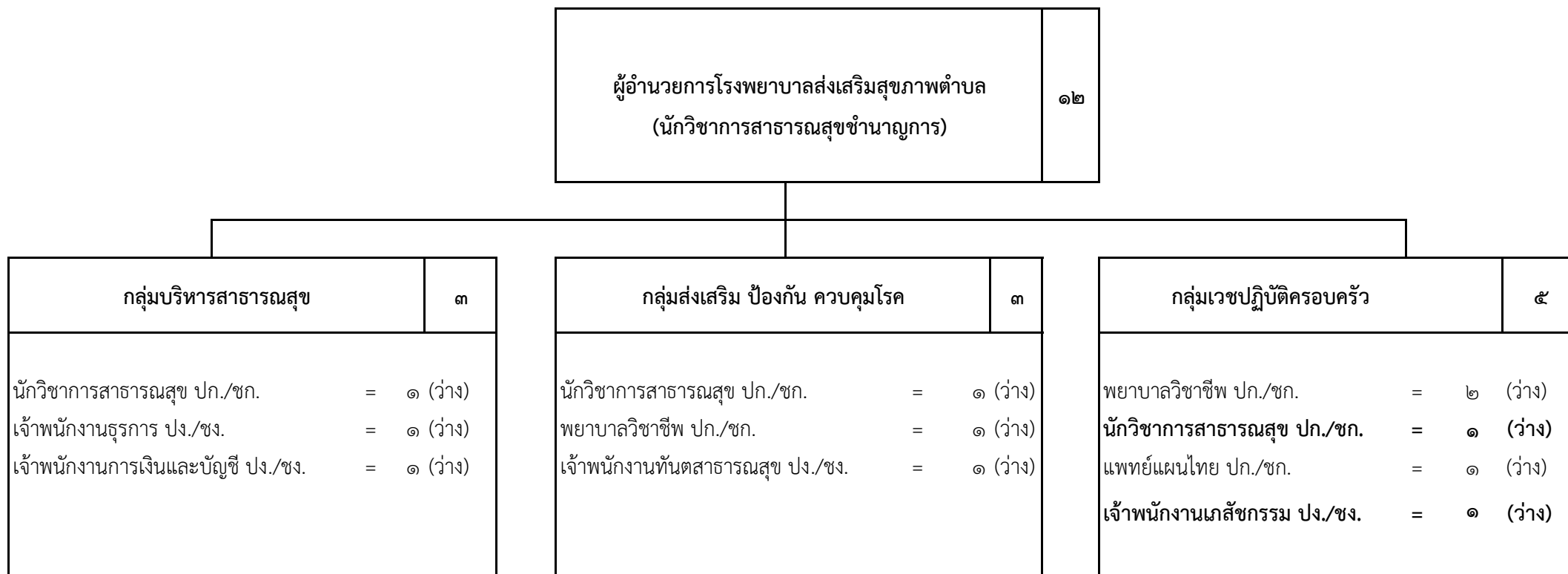

ประเภทตำแหน่ง	วิชาการ	ทั่วไป	รวม
ระดับตำแหน่ง	ปก./ชก.	ปง./ชง.	
จำนวน	๘	๔	๑๒

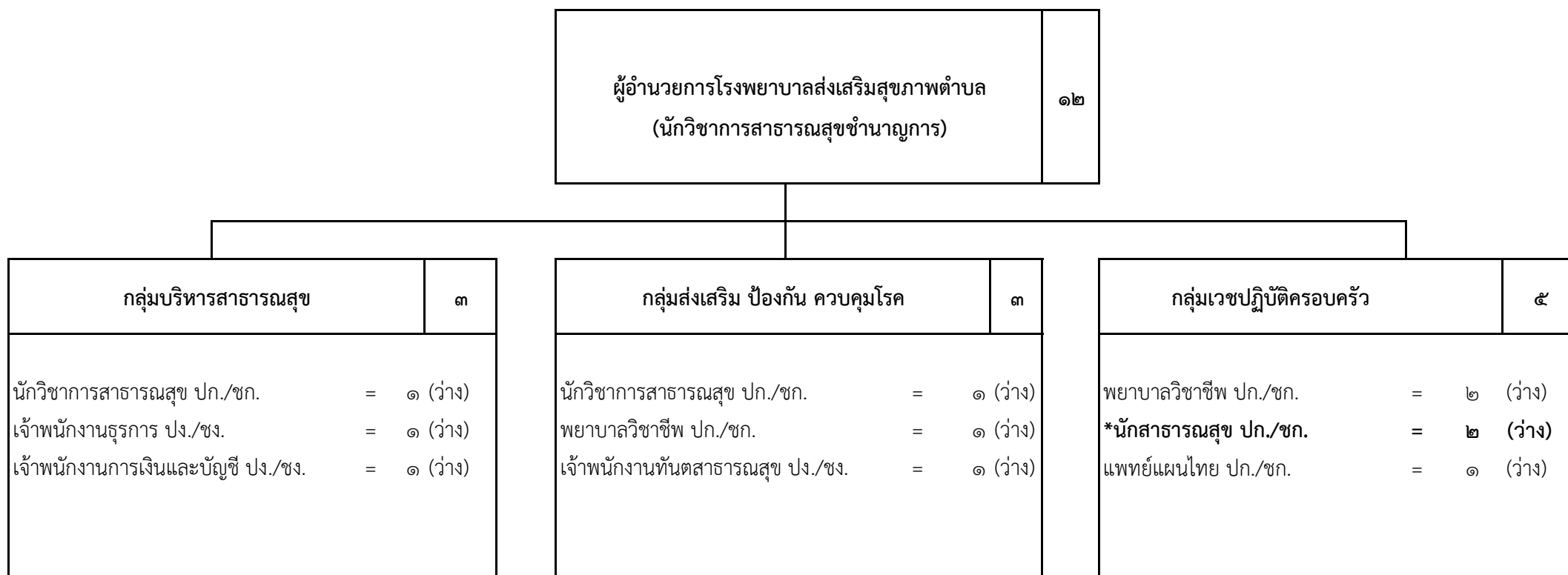

ประเภทตำแหน่ง	วิชาการ	ทั่วไป	รวม
ระดับตำแหน่ง	ปก./ชก.	ปง./ชง.	
จำนวน	๙	๓	๑๒

\*ก.จ.จ. อุบลราชธานี ในการประชุมครั้งที่ ๕/๒๕๖๘ เมื่อวันที่ ๒๘ พฤษภาคม ๒๕๖๘  
 มีมติเห็นชอบให้ปรับเกลี่ยตำแหน่งข้าราชการองค์การบริหารส่วนจังหวัด  
 - ตำแหน่ง นักวิชาการสาธารณสุข ปก./ชก. เลขที่ตำแหน่ง ๗๖-๑-๐๖-๓๖๐๑-๐๓๕(ถ) เป็น  
 ตำแหน่ง นักสาธารณสุข ปก./ชก. เลขที่ตำแหน่ง ๗๖-๑-๐๖-๓๖๑๗-๐๔๓(ถ)  
 - ตำแหน่ง เจ้าพนักงานเภสัชกรรม ปง./ชง. เลขที่ตำแหน่ง ๗๖-๑-๐๖-๔๖๐๘-๐๐๖(ถ) เป็น  
 ตำแหน่ง นักสาธารณสุข ปก./ชก. เลขที่ตำแหน่ง ๗๖-๑-๐๖-๓๖๑๗-๐๔๔(ถ)  
 สังกัดโรงพยาบาลส่งเสริมสุขภาพตำบลบ้านธาตุน้อย กองสาธารณสุข องค์การบริหารส่วนจังหวัดอุบลราชธานี

๑๑. รพ.สต.บ้านแดงหม้อ อ.เชิงไโน

เดิม

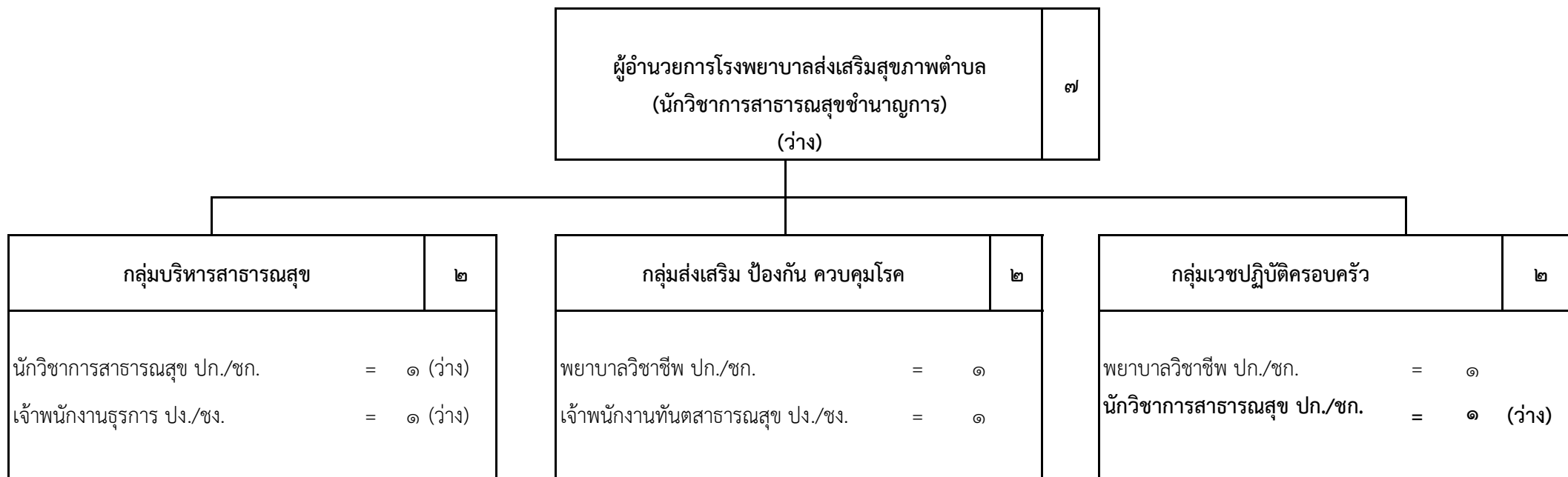

ประเภทตำแหน่ง	วิชาการ	ทั่วไป	รวม
ระดับตำแหน่ง	ปก./ชก.	ปง./ชง.	
จำนวน	๕	๒	๗

๑๑. รพ.สต.บ้านแดงหม้อ อ.เชิงไโน

ใหม่

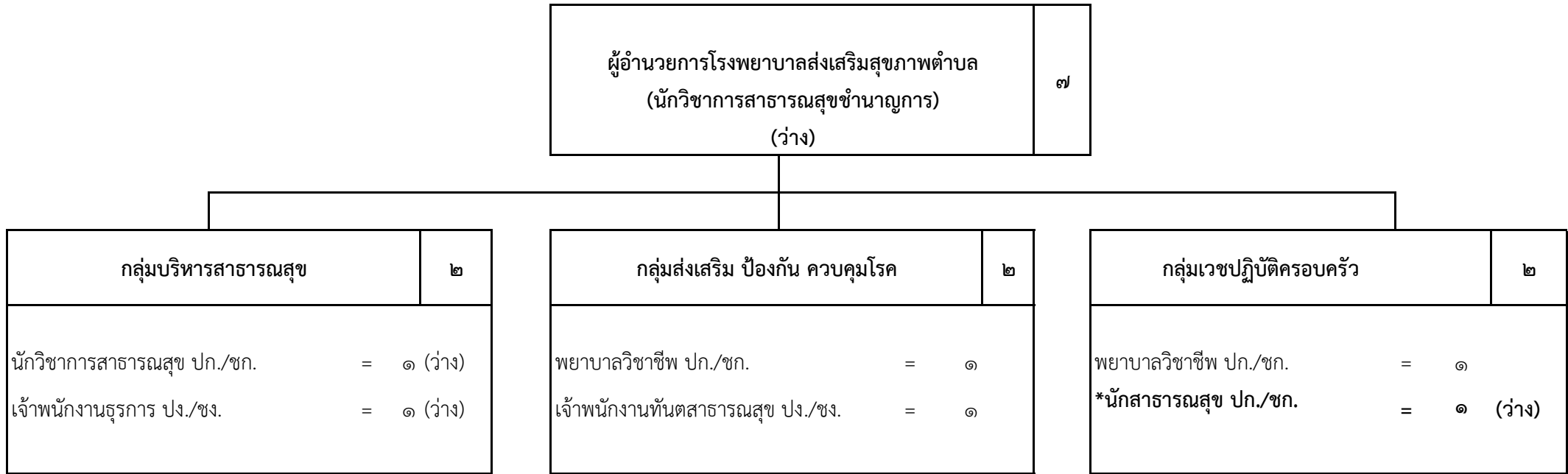

ประเภทตำแหน่ง	วิชาการ	ทั่วไป	รวม
ระดับตำแหน่ง	ปก./ชก.	ปง./ชง.	
จำนวน	๕	๒	๗

\*ก.จ.จ. อุบลราชธานี ในการประชุมครั้งที่ ๕/๒๕๖๘ เมื่อวันที่ ๒๘ พฤษภาคม ๒๕๖๘

มีมติเห็นชอบให้ปรับเกลี่ยตำแหน่งข้าราชการองค์การบริหารส่วนจังหวัด

- ตำแหน่ง นักวิชาการสาธารณสุข ปก./ชก. เลขที่ตำแหน่ง ๗๖-๑-๐๖-๓๖๐๑-๐๔๐(ถ) เป็น

ตำแหน่ง นักสาธารณสุข ปก./ชก. เลขที่ตำแหน่ง ๗๖-๑-๐๖-๓๖๑๗-๐๔๕(ถ)

สังกัดโรงพยาบาลส่งเสริมสุขภาพตำบลบ้านแดงหม้อ กองสาธารณสุข องค์การบริหารส่วนจังหวัดอุบลราชธานี

๑๒. รพ.สต.บ้านธาตุกลาง อ.เชียงใน

เดิม

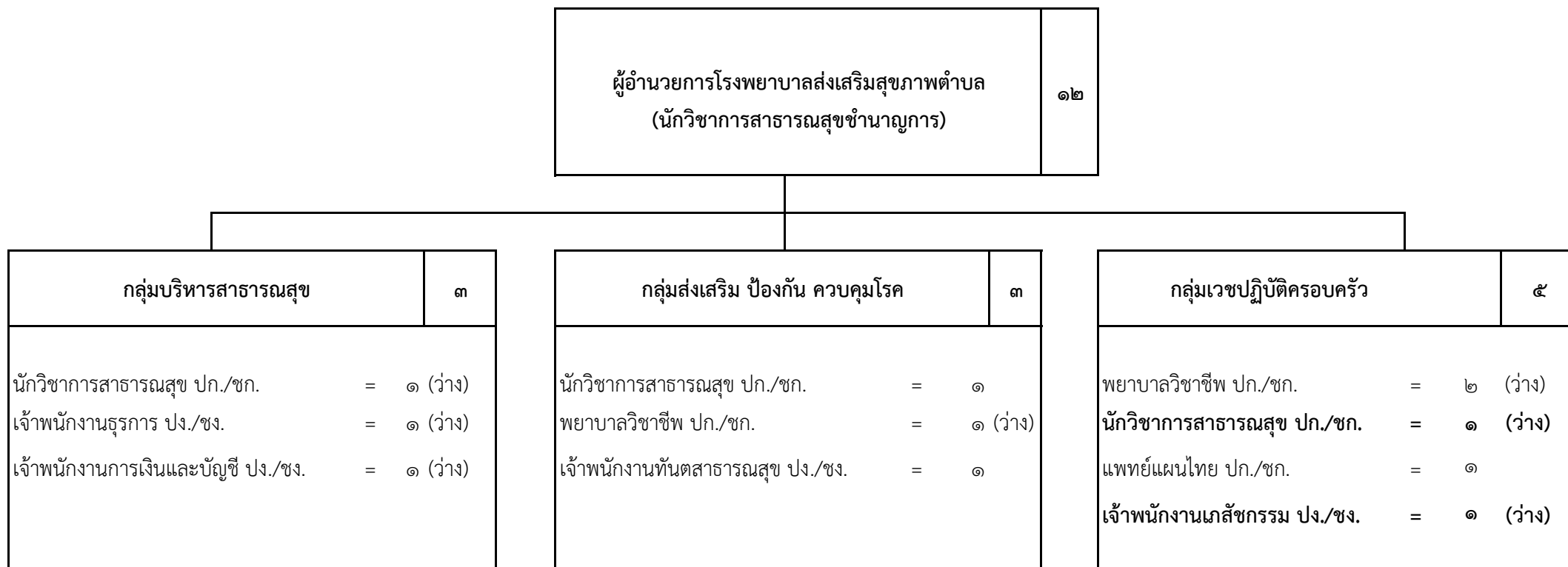

ประเภทตำแหน่ง	วิชาการ	ทั่วไป	รวม
ระดับตำแหน่ง	ปก./ชก.	ปง./ชง.	
จำนวน	๘	๔	๑๒

๑๒. รพ.สต.บ้านธาตุกลาง อ.เชียงใน

ใหม่

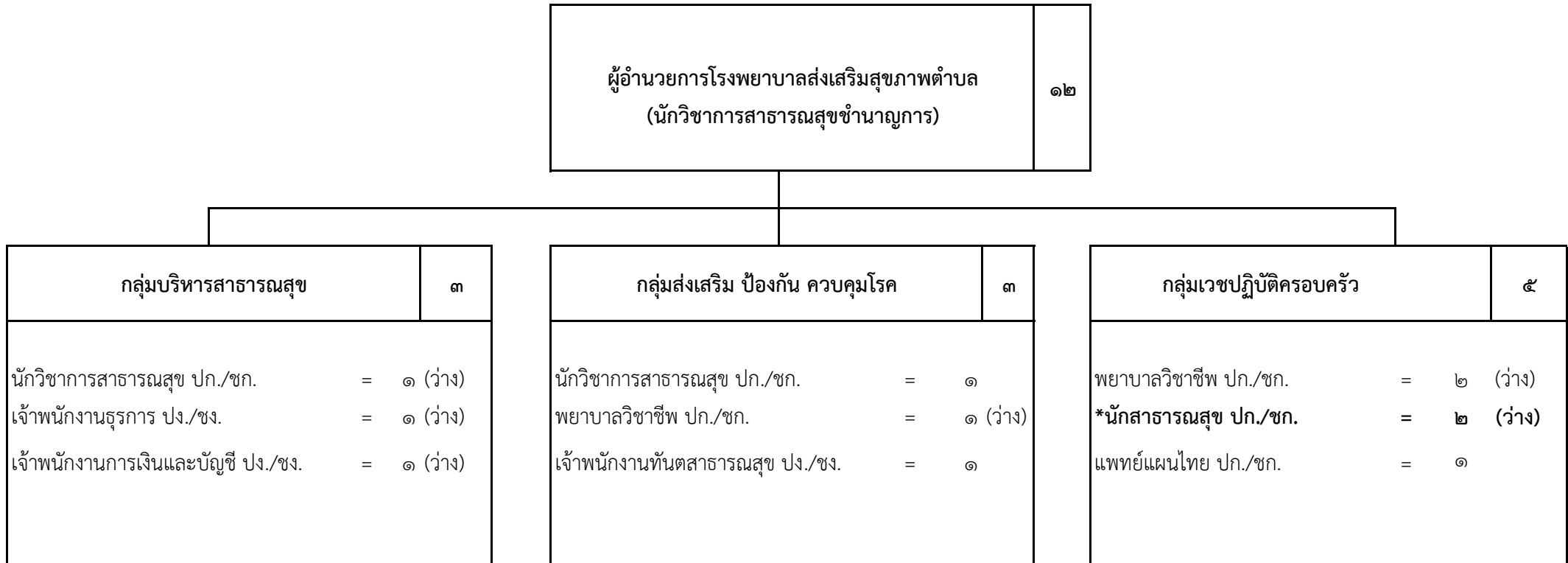

ประเภทตำแหน่ง	วิชาการ	ทั่วไป	รวม
ระดับตำแหน่ง	ปก./ชก.	ปง./ชง.	
จำนวน	๙	๓	๑๒

\*ก.จ.จ. อุบลราชธานี ในการประชุมครั้งที่ ๕/๒๕๖๘ เมื่อวันที่ ๒๘ พฤษภาคม ๒๕๖๘

มีมติเห็นชอบให้ปรับเกลี่ยตำแหน่งข้าราชการองค์การบริหารส่วนจังหวัด

- ตำแหน่ง นักวิชาการสาธารณสุข ปก./ชก. เลขที่ตำแหน่ง ๗๖-๑-๐๖-๓๖๐๑-๐๔๓(ถ) เป็น

ตำแหน่ง นักสาธารณสุข ปก./ชก. เลขที่ตำแหน่ง ๗๖-๑-๐๖-๓๖๑๗-๐๔๖(ถ)

- ตำแหน่ง เจ้าพนักงานเภสัชกรรม ปง./ชง. เลขที่ตำแหน่ง ๗๖-๑-๐๖-๔๖๐๘-๐๐๗(ถ) เป็น

ตำแหน่ง นักสาธารณสุข ปก./ชก. เลขที่ตำแหน่ง ๗๖-๑-๐๖-๓๖๑๗-๐๔๗(ถ)

สังกัดโรงพยาบาลส่งเสริมสุขภาพตำบลบ้านธาตุกลาง กองสาธารณสุข องค์การบริหารส่วนจังหวัดอุบลราชธานี

๑๓. รพ.สต.บ้านบุตร อ.เชียงใน

เดิม

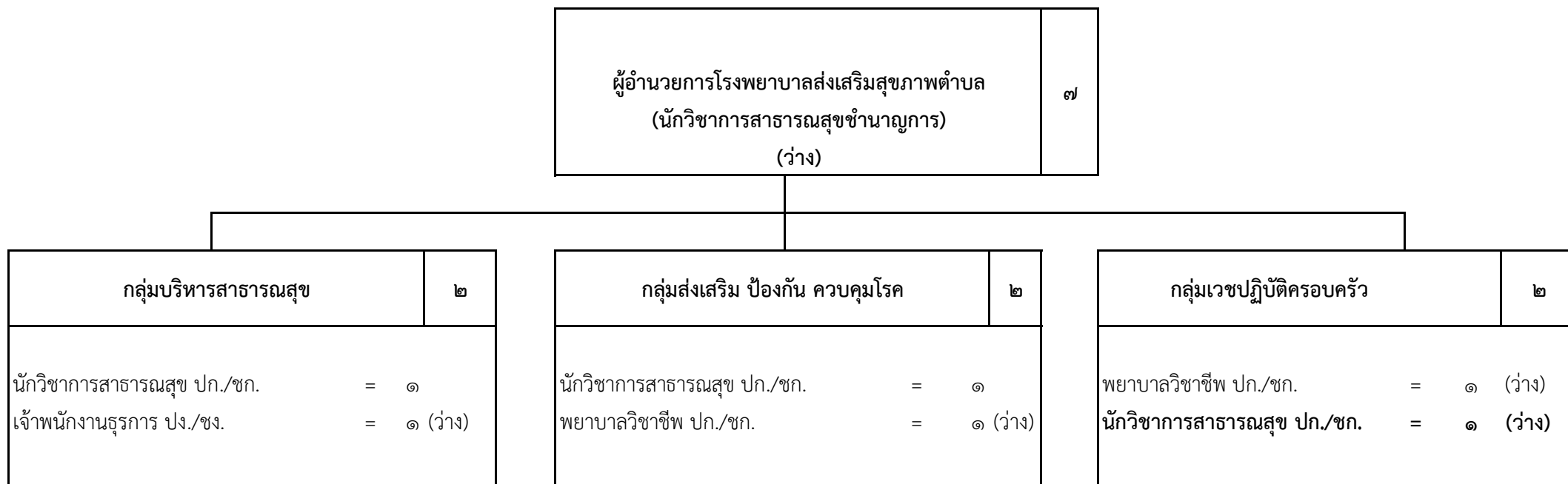

ประเภทตำแหน่ง	วิชาการ	ทั่วไป	รวม
ระดับตำแหน่ง	ปก./ชก.	ปง./ชง.	
จำนวน	๖	๑	๗

๑๓. รพ.สต.บ้านบุตร อ.เชียงใน

ใหม่

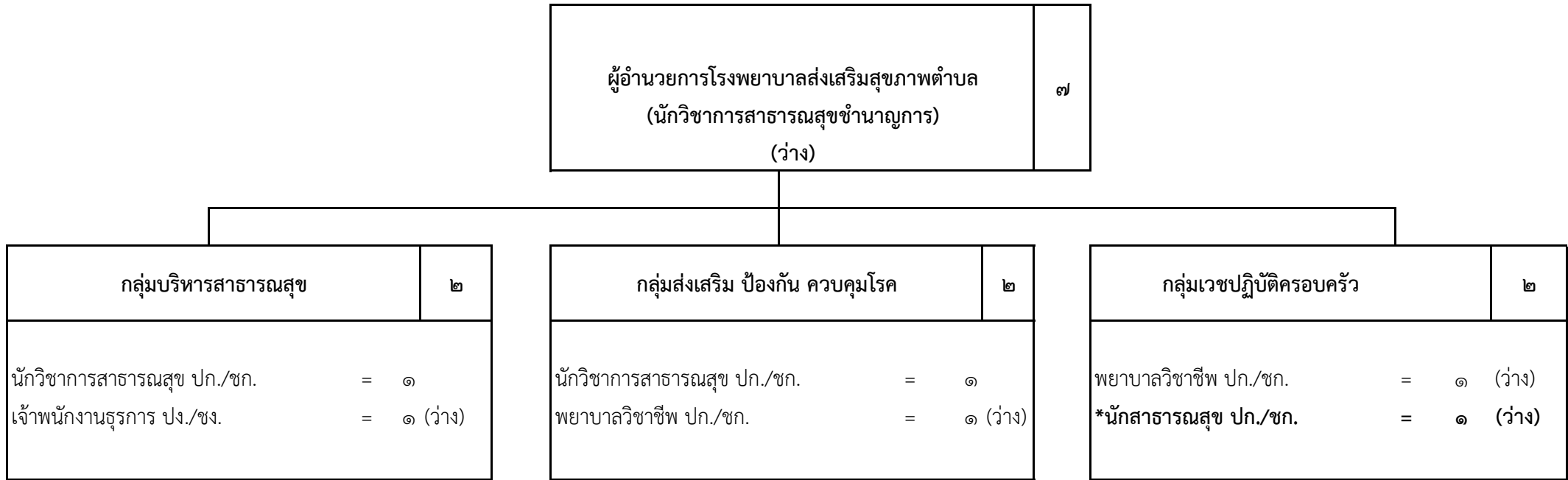

ประเภทตำแหน่ง	วิชาการ	ทั่วไป	รวม
ระดับตำแหน่ง	ปก./ชก.	ปง./ชง.	
จำนวน	๖	๑	๗

\*ก.จ.จ. อุบลราชธานี ในการประชุมครั้งที่ ๕/๒๕๖๘ เมื่อวันที่ ๒๘ พฤษภาคม ๒๕๖๘  
 มีมติเห็นชอบให้ปรับเกลี่ยตำแหน่งข้าราชการองค์การบริหารส่วนจังหวัด  
 - ตำแหน่ง นักวิชาการสาธารณสุข ปก./ชก. เลขที่ตำแหน่ง ๗๖-๑-๐๖-๓๖๐๑-๐๔๘(ถ) เป็น  
 ตำแหน่ง นักสาธารณสุข ปก./ชก. เลขที่ตำแหน่ง ๗๖-๑-๐๖-๓๖๑๗-๐๔๘(ถ)  
 สังกัดโรงพยาบาลส่งเสริมสุขภาพตำบลบ้านบุตร กองสาธารณสุข องค์การบริหารส่วนจังหวัดอุบลราชธานี

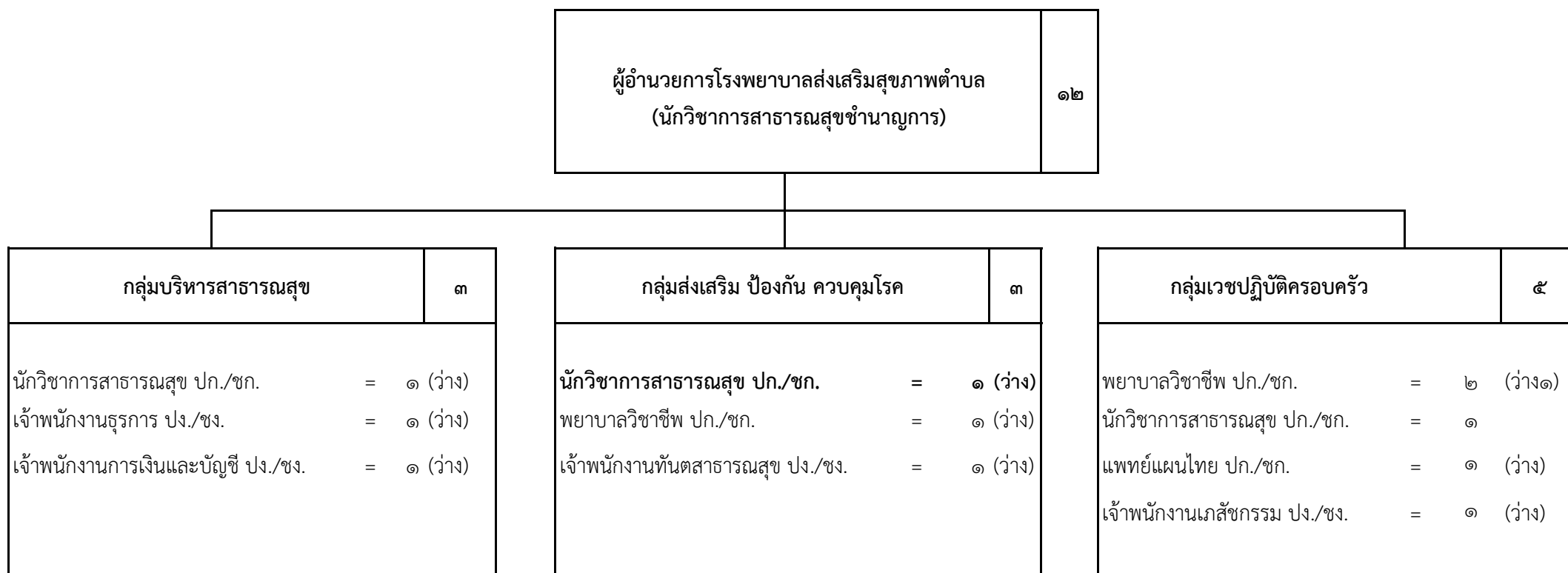

ประเภทตำแหน่ง	วิชาการ	ทั่วไป	รวม
ระดับตำแหน่ง	ปก./ชก.	ปง./ชง.	
จำนวน	๘	๔	๑๒

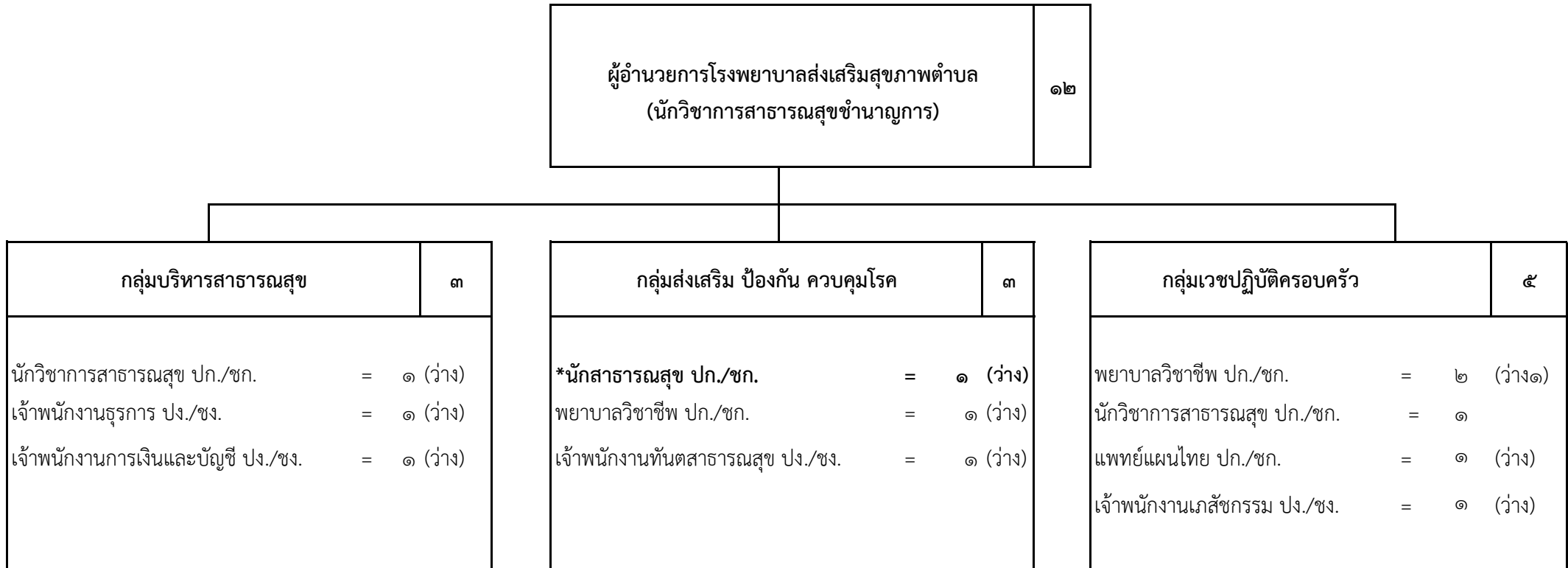

ประเภทตำแหน่ง	วิชาการ	ทั่วไป	รวม
ระดับตำแหน่ง	ปก./ชก.	ปง./ชง.	
จำนวน	๘	๔	๑๒

\*ก.จ.จ. อุบลราชธานี ในการประชุมครั้งที่ ๕/๒๕๖๘ เมื่อวันที่ ๒๘ พฤษภาคม ๒๕๖๘  
 มีมติเห็นชอบให้ปรับเกลี่ยตำแหน่งข้าราชการองค์การบริหารส่วนจังหวัด  
 - ตำแหน่ง นักวิชาการสาธารณสุข ปก./ชก. เลขที่ตำแหน่ง ๗๖-๑-๐๖-๓๖๐๑-๐๕๑(ถ) เป็น  
 ตำแหน่ง นักสาธารณสุข ปก./ชก. เลขที่ตำแหน่ง ๗๖-๑-๐๖-๓๖๑๗-๐๔๙(ถ)  
 สังกัดโรงพยาบาลส่งเสริมสุขภาพตำบลบ้านแหม กองสาธารณสุข องค์การบริหารส่วนจังหวัดอุบลราชธานี

๑๖. รพ.สต.บ้านยางขึ้นก อ.เขื่องใน

เดิม

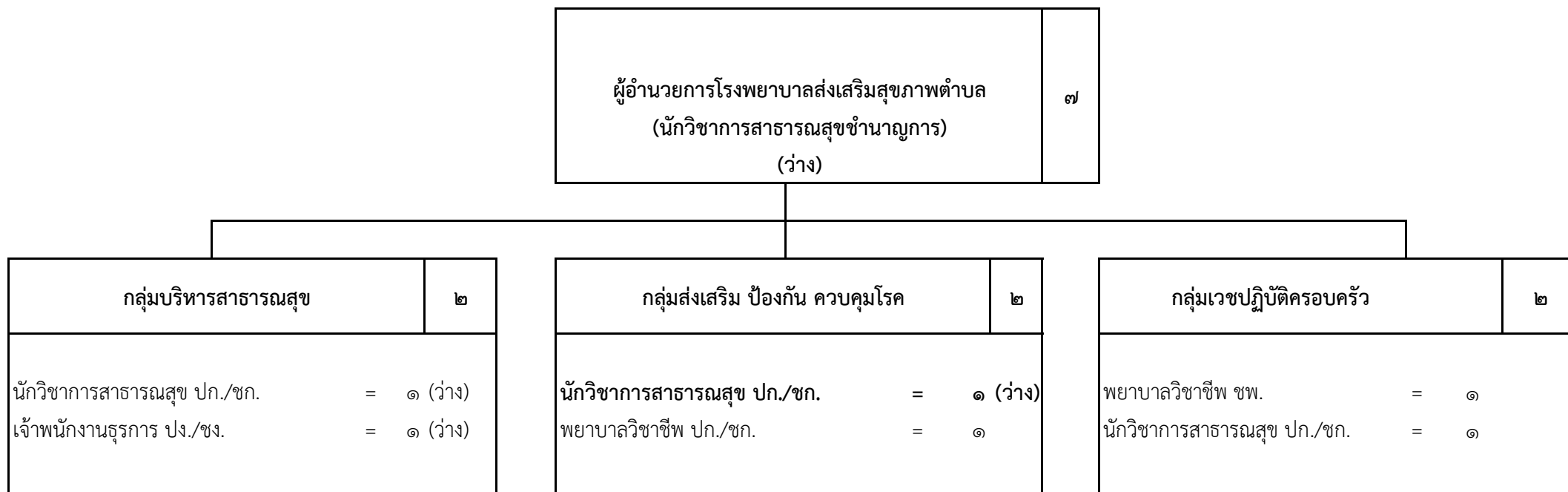

ประเภทตำแหน่ง	วิชาการ		ทั่วไป	รวม
ระดับตำแหน่ง	ปก./ชก.	ชพ.	ปง./ชง.	
จำนวน	๕	๑	๑	๗

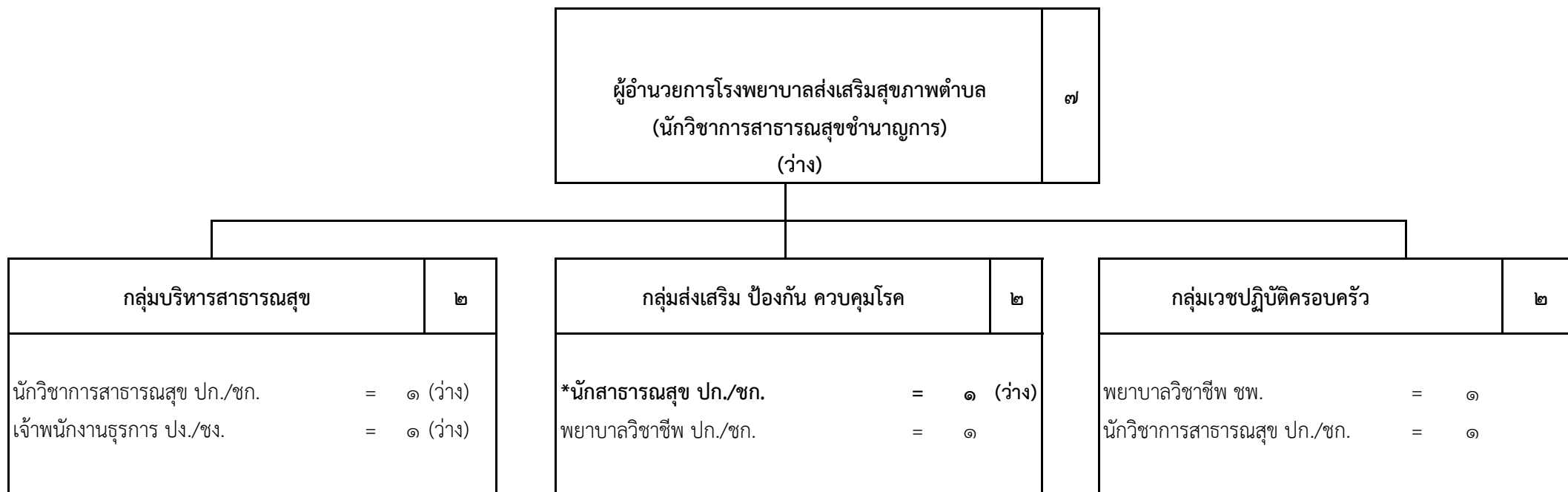

ประเภทตำแหน่ง	วิชาการ		ทั่วไป	รวม
ระดับตำแหน่ง	ปก./ชก.	ชพ.	ปง./ชง.	
จำนวน	๕	๑	๑	๗

\*ก.จ.จ. อุบลราชธานี ในการประชุมครั้งที่ ๕/๒๕๖๘ เมื่อวันที่ ๒๘ พฤษภาคม ๒๕๖๘  
 มีมติเห็นชอบให้ปรับเกลี่ยตำแหน่งข้าราชการองค์การบริหารส่วนจังหวัด  
 - ตำแหน่ง นักวิชาการสาธารณสุข ปก./ชก. เลขที่ตำแหน่ง ๗๖-๑-๐๖-๓๖๐๑-๐๕๙(ถ) เป็น  
 ตำแหน่ง นักสาธารณสุข ปก./ชก. เลขที่ตำแหน่ง ๗๖-๑-๐๖-๓๖๑๗-๐๕๐(ถ)  
 สังกัดโรงพยาบาลส่งเสริมสุขภาพตำบลบ้านยางขึ้นก กองสาธารณสุข องค์การบริหารส่วนจังหวัดอุบลราชธานี



๑๗. รพ.สต.บ้านสร้างมิ่ง อ.ม่วงสามสิบ

ใหม่

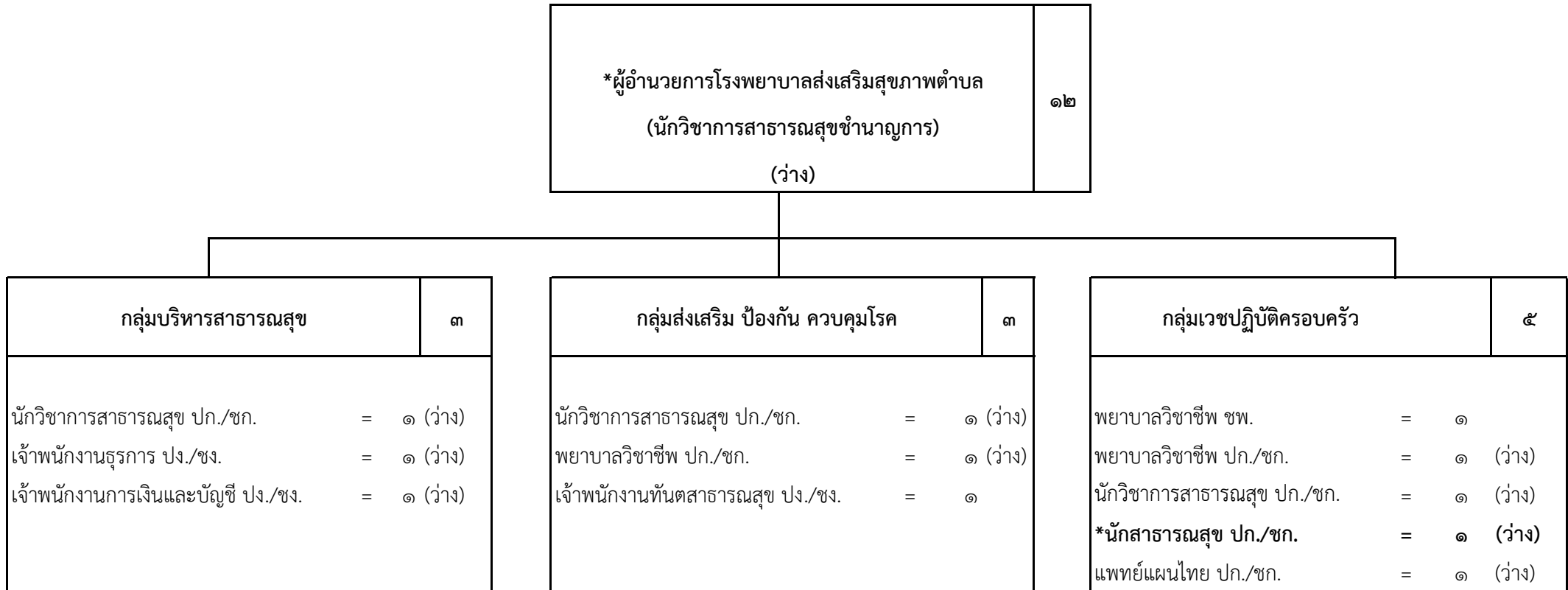

ประเภทตำแหน่ง	วิชาการ		ทั่วไป	รวม
	ปก./ชก.	ชพ.		
ระดับตำแหน่ง	ปก./ชก.	ชพ.	ปง./ชง.	
จำนวน	๘	๑	๓	๑๒

\*ก.จ.จ. อุบลราชธานี ในการประชุมครั้งที่ ๕/๒๕๖๘ เมื่อวันที่ ๒๘ พฤษภาคม ๒๕๖๘  
 มีมติเห็นชอบให้ปรับปรุงตำแหน่งข้าราชการองค์การบริหารส่วนจังหวัด  
 - ตำแหน่ง ผู้อำนวยการโรงพยาบาลส่งเสริมสุขภาพตำบล (เจ้าพนักงานสาธารณสุขชำนาญงาน)  
 เลขที่ตำแหน่ง ๗๖-๑-๐๖-๔๖๐๑-๐๐๘(ถ) เป็น  
 ตำแหน่ง ผู้อำนวยการโรงพยาบาลส่งเสริมสุขภาพตำบล (นักวิชาการสาธารณสุขชำนาญการ)  
 เลขที่ตำแหน่ง ๗๖-๑-๐๖-๓๖๐๑-๒๗๑(ถ)  
 - ตำแหน่ง เจ้าพนักงานเภสัชกรรม ปง./ชง. เลขที่ตำแหน่ง ๗๖-๑-๐๖-๔๖๐๘-๐๐๙(ถ) เป็น  
 ตำแหน่ง นักสาธารณสุข ปก./ชก. เลขที่ตำแหน่ง ๗๖-๑-๐๖-๓๖๑๗-๐๕๑(ถ)  
 สังกัดโรงพยาบาลส่งเสริมสุขภาพตำบลบ้านสร้างมิ่ง กองสาธารณสุข องค์การบริหารส่วนจังหวัดอุบลราชธานี

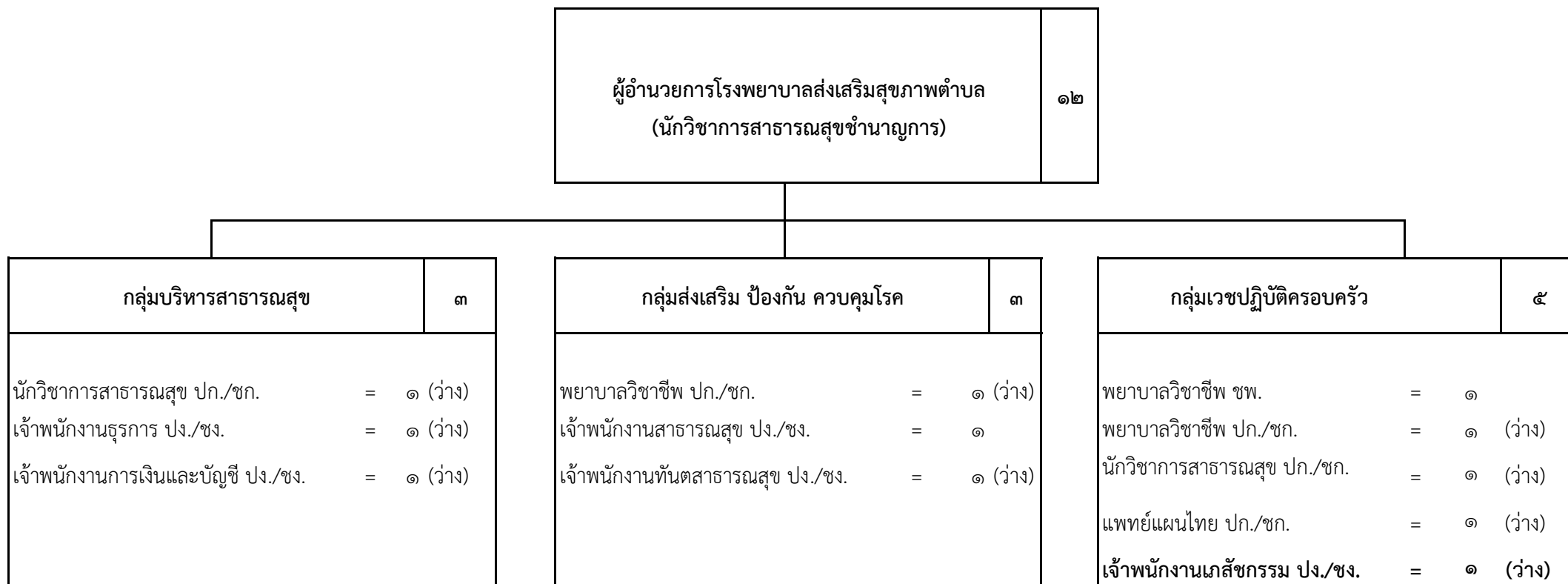

ประเภทตำแหน่ง	วิชาการ		ทั่วไป	รวม
	ปก./ชก.	ชพ.		
ระดับตำแหน่ง			ปง./ชง.	
จำนวน	๖	๑	๕	๑๒

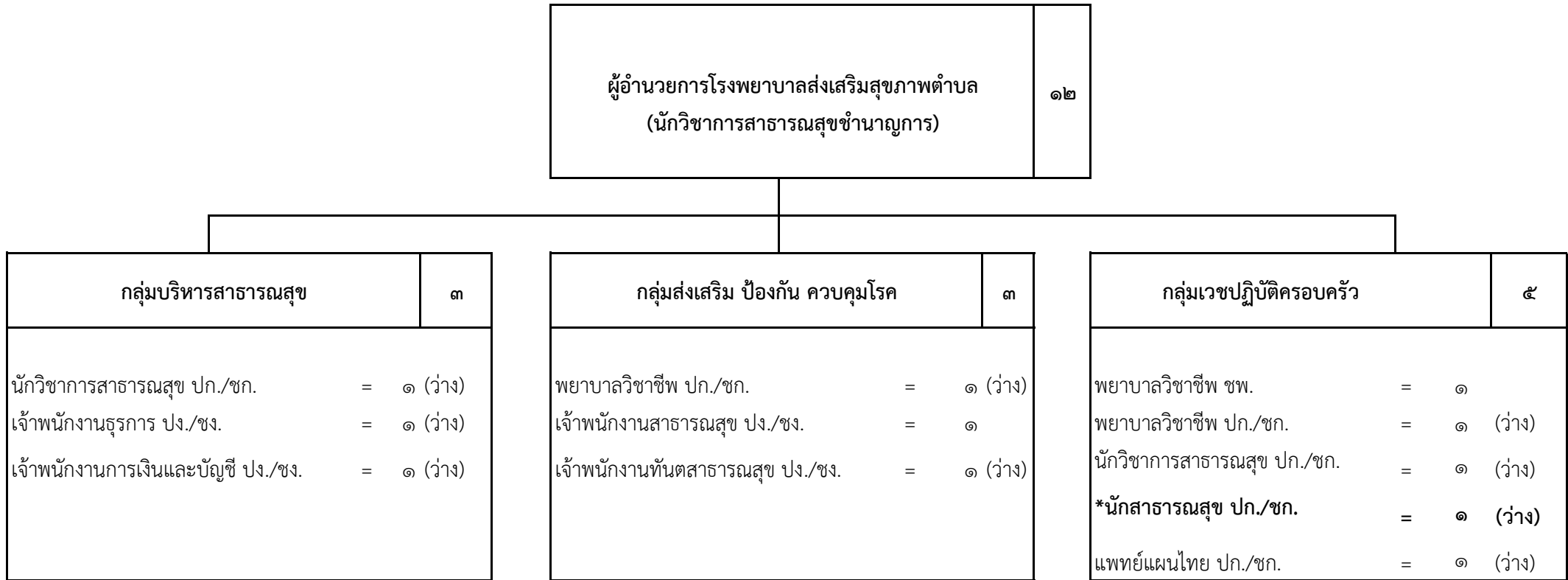

ประเภทตำแหน่ง	วิชาการ		ทั่วไป	รวม
	ปก./ชก.	ชพ.		
ระดับตำแหน่ง			ปง./ชง.	
จำนวน	๗	๑	๔	๑๒

\*ก.จ.จ. อุบลราชธานี ในการประชุมครั้งที่ ๕/๒๕๖๘ เมื่อวันที่ ๒๘ พฤษภาคม ๒๕๖๘  
 มีมติเห็นชอบให้ปรับเกลี่ยตำแหน่งข้าราชการองค์การบริหารส่วนจังหวัด  
 - ตำแหน่ง เจ้าพนักงานเภสัชกรรม ปง./ชง. เลขที่ตำแหน่ง ๗๖-๑-๐๖-๔๖๐๘-๐๑๐(ถ) เป็น  
 ตำแหน่ง นักสาธารณสุข ปก./ชก. เลขที่ตำแหน่ง ๗๖-๑-๐๖-๓๖๑๗-๐๕๒(ถ)  
 สังกัดโรงพยาบาลส่งเสริมสุขภาพตำบลบ้านหนองเมือง กองสาธารณสุข องค์การบริหารส่วนจังหวัดอุบลราชธานี

๒๑. รพ.สต.ตำบลเหล่าเสือโก้ก อ.เหล่าเสือโก้ก

เดิม

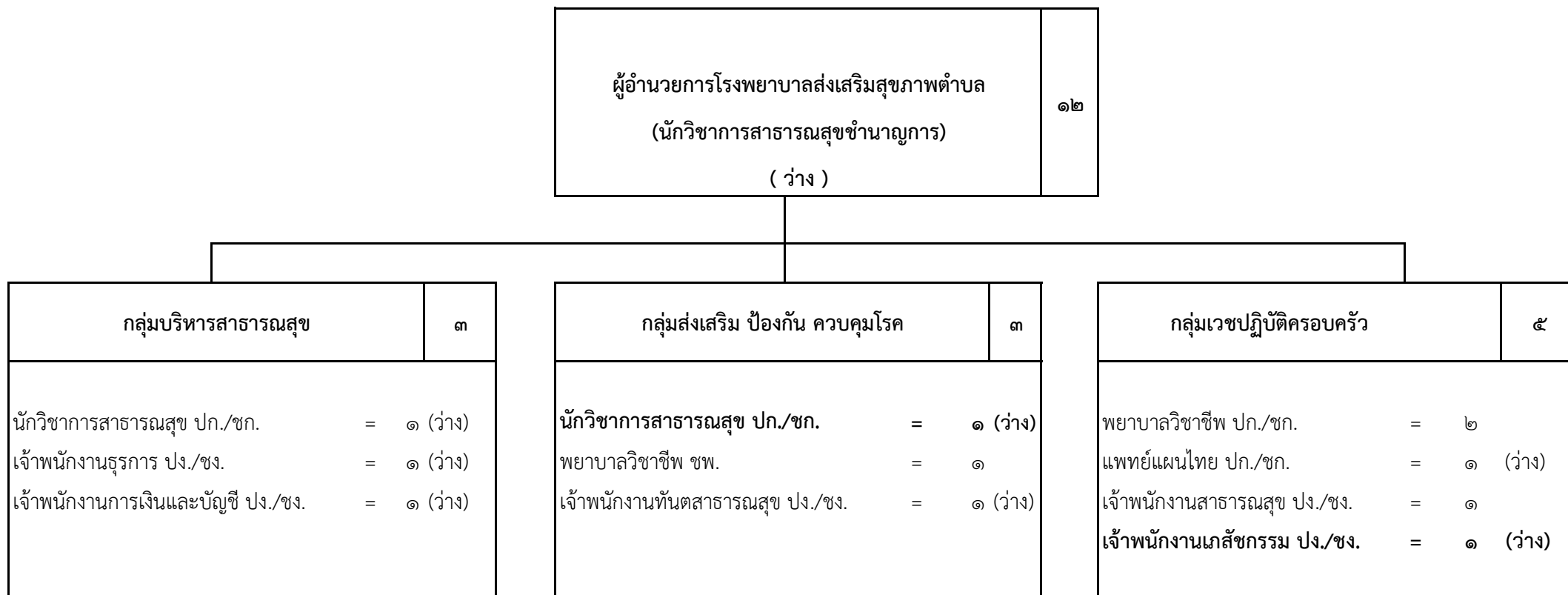

ประเภทตำแหน่ง	วิชาการ		ทั่วไป	รวม
	ปก./ชก.	ชพ.		
ระดับตำแหน่ง	ปก./ชก.	ชพ.	ปง./ชง.	
จำนวน	๖	๑	๕	๑๒

๒๑. รพ.สต.ตำบลเหล่าเสือโก้ก อ.เหล่าเสือโก้ก

ใหม่

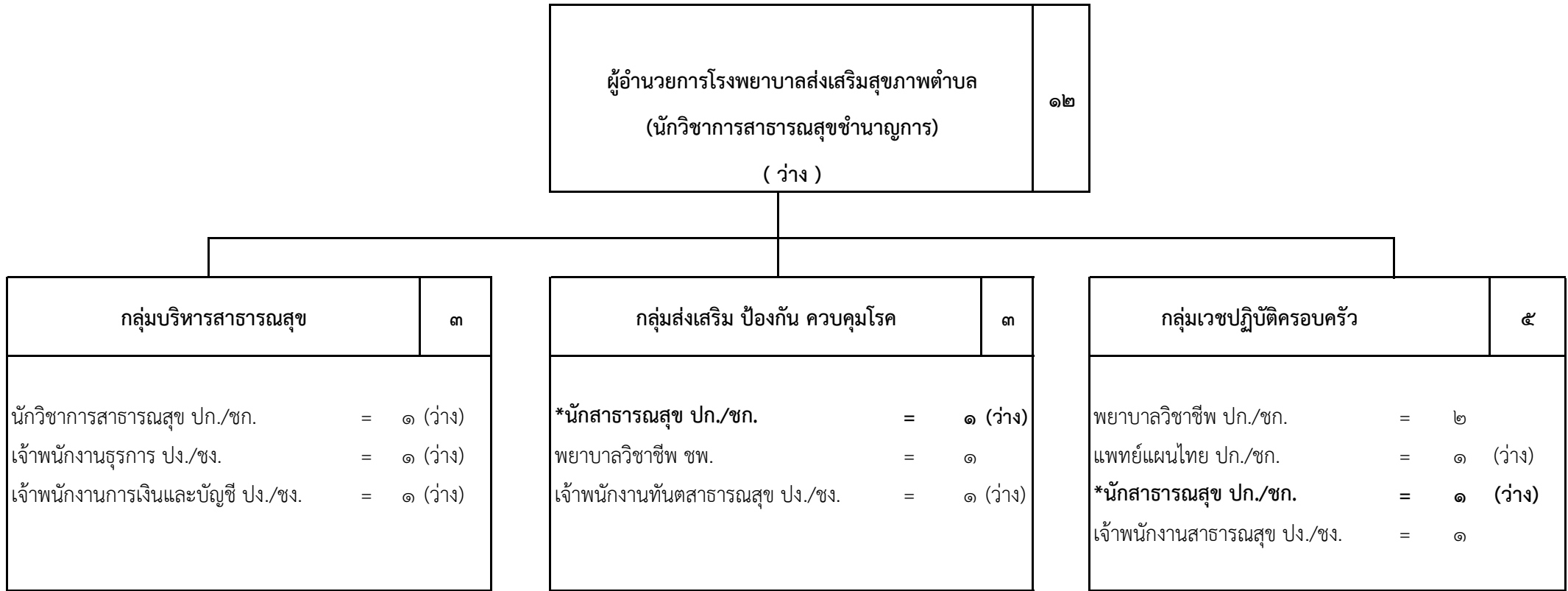

ประเภทตำแหน่ง	วิชาการ		ทั่วไป	รวม
	ปก./ชก.	ชพ.		
ระดับตำแหน่ง	ปก./ชก.	ชพ.	ปง./ชง.	
จำนวน	๗	๑	๔	๑๒

\*ก.จ.จ. อุบลราชธานี ในการประชุมครั้งที่ ๕/๒๕๖๘ เมื่อวันที่ ๒๘ พฤษภาคม ๒๕๖๘  
 มีมติเห็นชอบให้ปรับเกลี้ยตำแหน่งข้าราชการองค์การบริหารส่วนจังหวัด  
 - ตำแหน่ง นักวิชาการสาธารณสุข ปก./ชก. เลขที่ตำแหน่ง ๗๖-๑-๐๖-๓๖๐๑-๐๗๕(ถ) เป็น  
 ตำแหน่ง นักสาธารณสุข ปก./ชก. เลขที่ตำแหน่ง ๗๖-๑-๐๖-๓๖๑๗-๐๕๓(ถ)  
 - ตำแหน่ง เจ้าพนักงานเภสัชกรรม ปง./ชง. เลขที่ตำแหน่ง ๗๖-๑-๐๖-๔๖๐๘-๐๑๓(ถ) เป็น  
 ตำแหน่ง นักสาธารณสุข ปก./ชก. เลขที่ตำแหน่ง ๗๖-๑-๐๖-๓๖๑๗-๐๕๔(ถ)  
 สังกัดโรงพยาบาลส่งเสริมสุขภาพตำบลตำบลเหล่าเสือโก้ก กองสาธารณสุข องค์การบริหารส่วนจังหวัดอุบลราชธานี

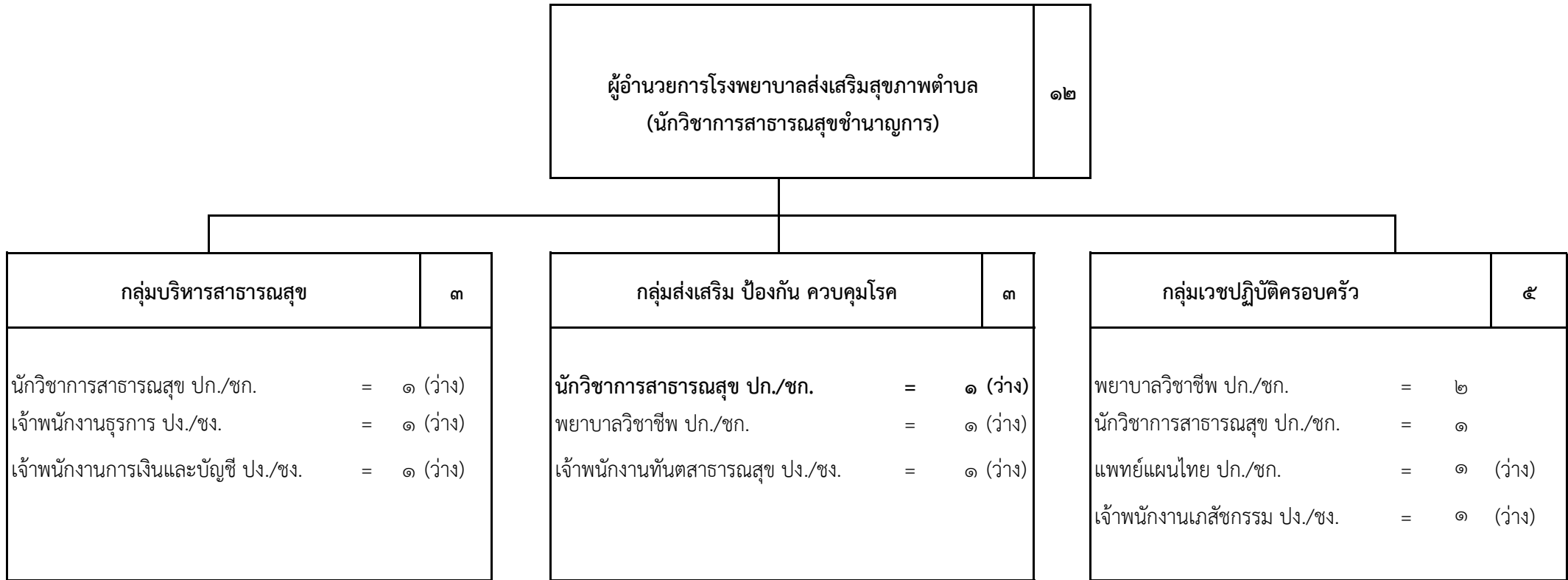

ประเภทตำแหน่ง	วิชาการ	ทั่วไป	รวม
ระดับตำแหน่ง	ปก./ชก.	ปง./ชง.	
จำนวน	๘	๔	๑๒

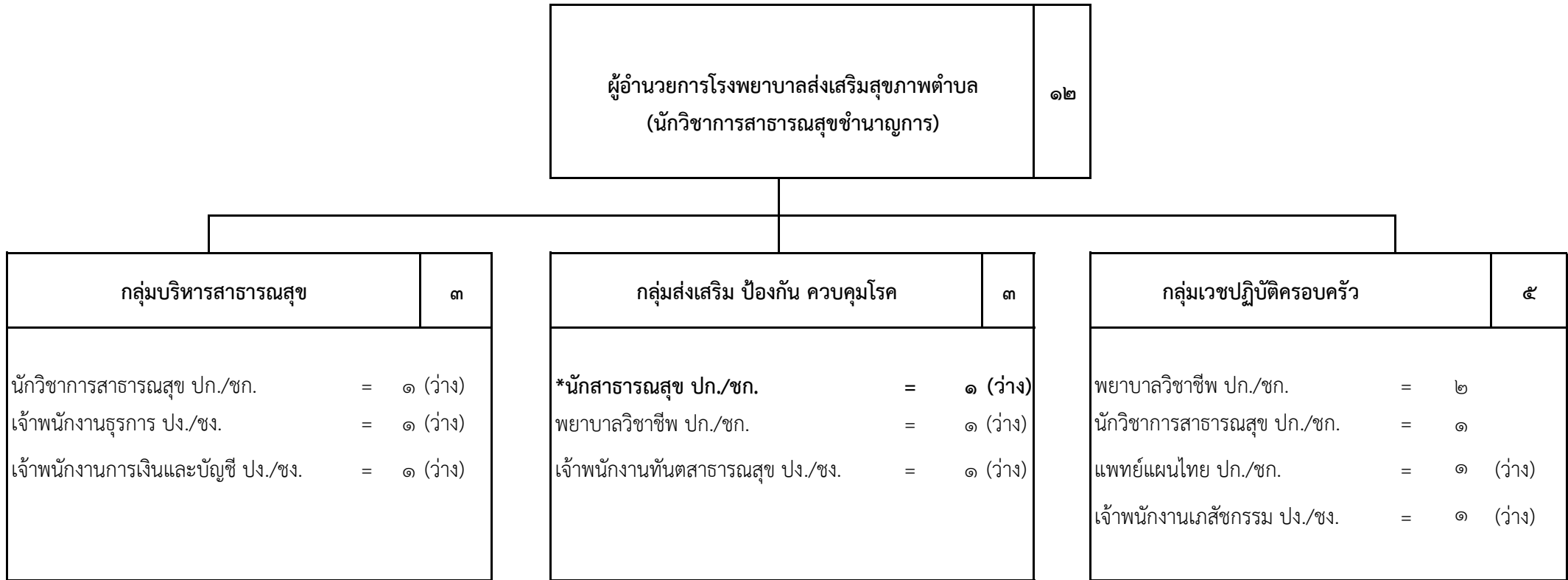

ประเภทตำแหน่ง	วิชาการ	ทั่วไป	รวม
ระดับตำแหน่ง	ปก./ชก.	ปง./ชง.	
จำนวน	๘	๔	๑๒

\*ก.จ.จ. อุบลราชธานี ในการประชุมครั้งที่ ๕/๒๕๖๘ เมื่อวันที่ ๒๘ พฤษภาคม ๒๕๖๘  
 มีมติเห็นชอบให้ปรับเกลี้ยตำแหน่งข้าราชการองค์การบริหารส่วนจังหวัด  
 - ตำแหน่ง นักวิชาการสาธารณสุข ปก./ชก. เลขที่ตำแหน่ง ๗๖-๑-๐๖-๓๖๐๑-๐๗๙(ถ) เป็น  
 ตำแหน่ง นักสาธารณสุข ปก./ชก. เลขที่ตำแหน่ง ๗๖-๑-๐๖-๓๖๑๗-๐๕๕(ถ)  
 สังกัดโรงพยาบาลส่งเสริมสุขภาพตำบลบ้านดุน กองสาธารณสุข องค์การบริหารส่วนจังหวัดอุบลราชธานี

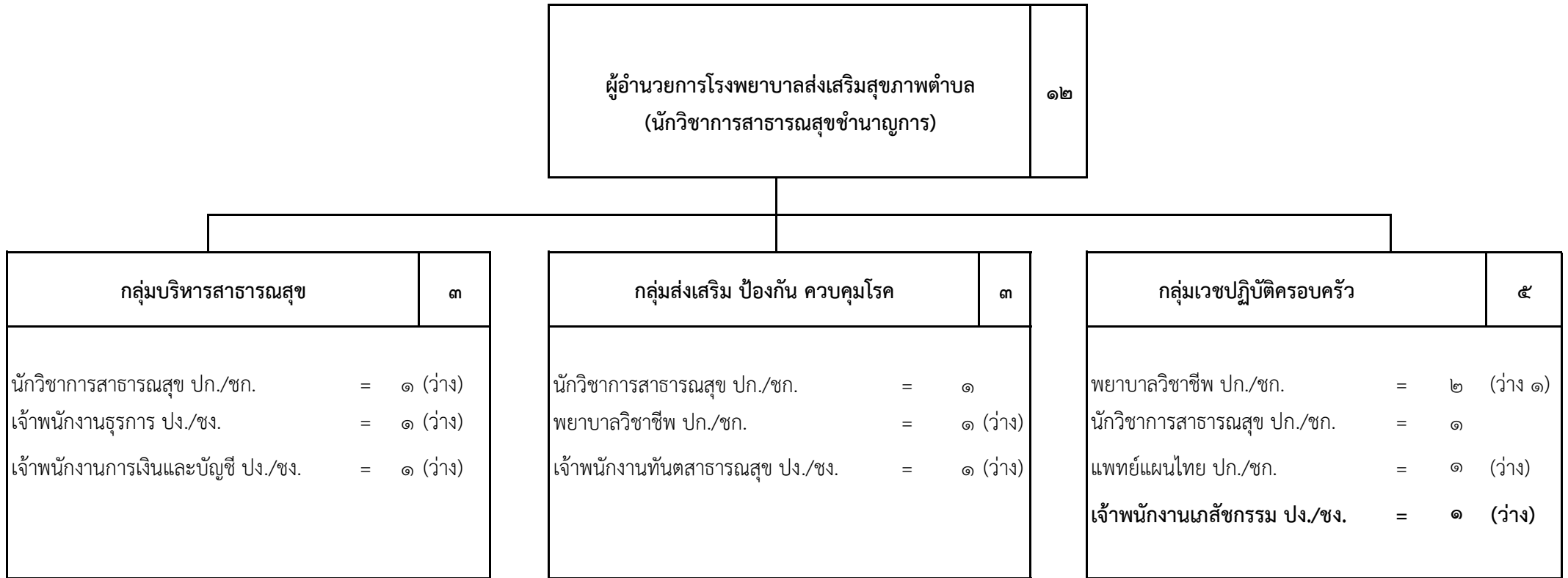

ประเภทตำแหน่ง	วิชาการ	ทั่วไป	รวม
ระดับตำแหน่ง	ปก./ชก.	ปง./ชง.	
จำนวน	๘	๔	๑๒

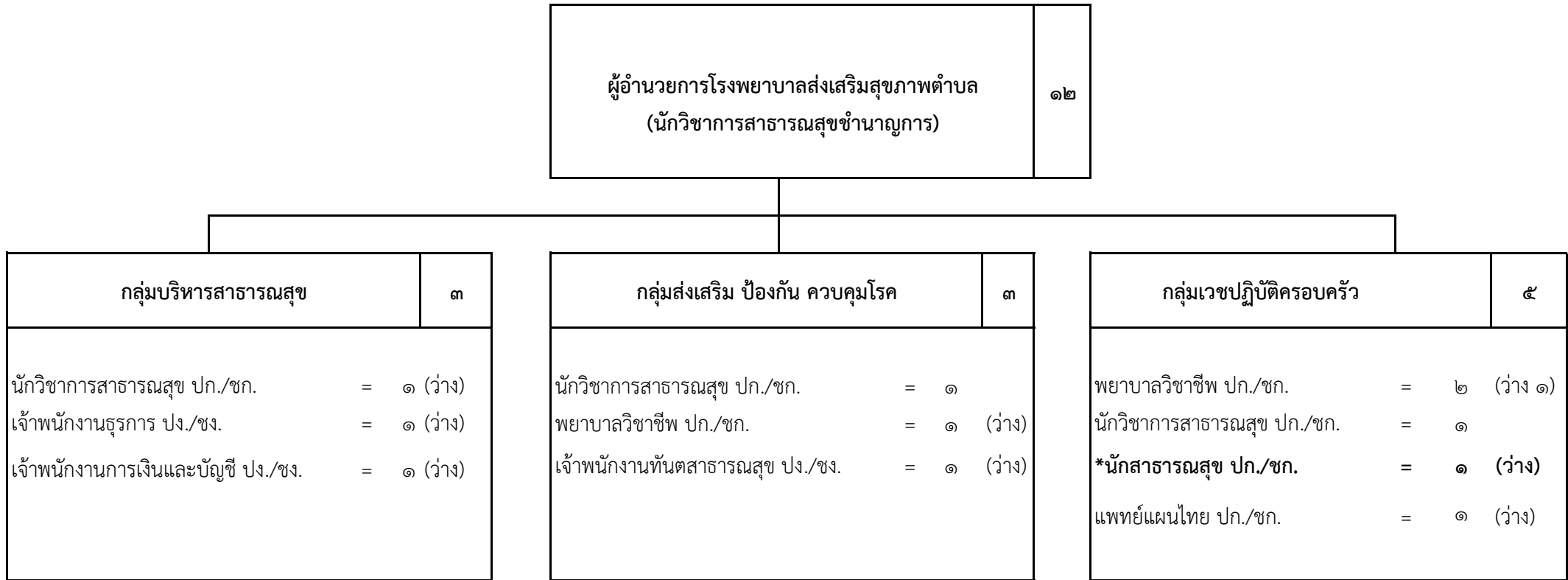

ประเภทตำแหน่ง	วิชาการ	ทั่วไป	รวม
ระดับตำแหน่ง	ปก./ชก.	ปง./ชง.	
จำนวน	๙	๓	๑๒

\*ก.จ.จ. อุบลราชธานี ในการประชุมครั้งที่ ๕/๒๕๖๘ เมื่อวันที่ ๒๘ พฤษภาคม ๒๕๖๘  
 มีมติเห็นชอบให้ปรับเกลี่ยตำแหน่งข้าราชการองค์การบริหารส่วนจังหวัด  
 - ตำแหน่ง เจ้าพนักงานเภสัชกรรม ปง./ชง. เลขที่ตำแหน่ง ๗๖-๑-๐๖-๔๖๐๘-๐๑๕(ถ) เป็น  
 ตำแหน่ง นักสาธารณสุข ปก./ชก. เลขที่ตำแหน่ง ๗๖-๑-๐๖-๓๖๑๗-๐๕๖(ถ)  
 สังกัดโรงพยาบาลส่งเสริมสุขภาพตำบลบ้านแพงใหญ่ กองสาธารณสุข องค์การบริหารส่วนจังหวัดอุบลราชธานี

๒๔. รพ.สต.บ้านสร้างถ่อ อ.เหล่าเสือโก้ก

เดิม

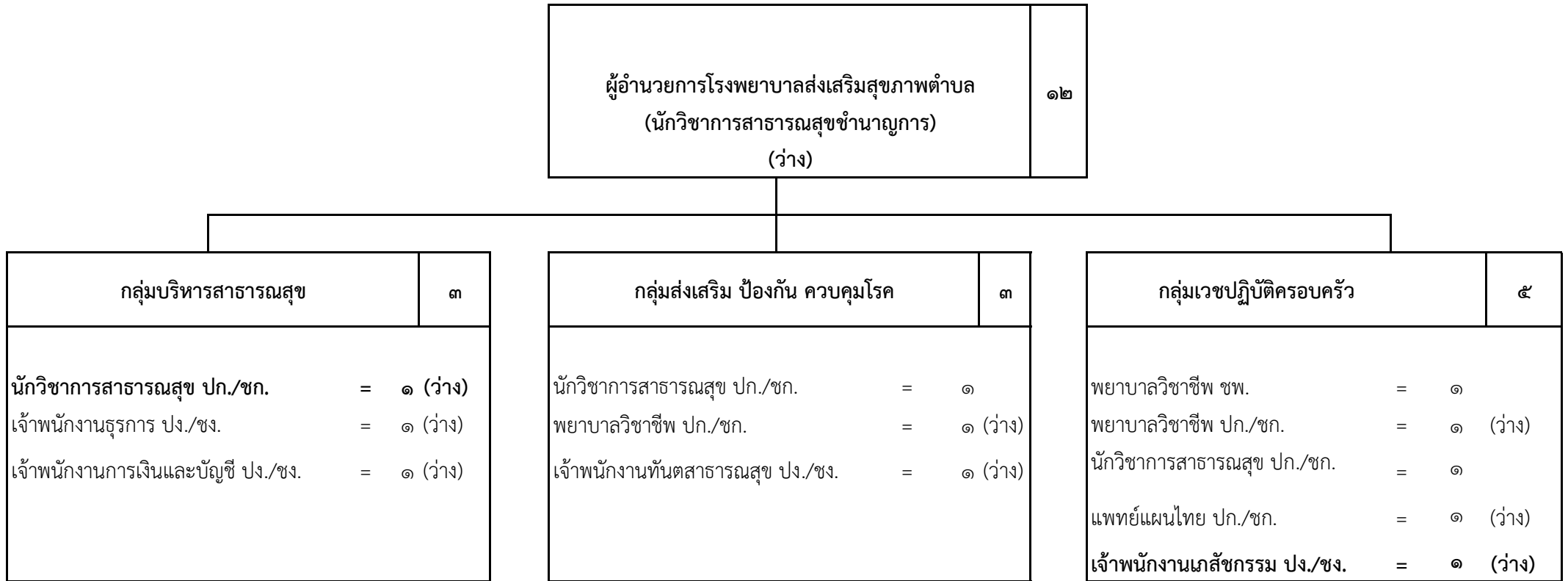

ประเภทตำแหน่ง	วิชาการ		ทั่วไป	รวม
ระดับตำแหน่ง	ปก./ชก.	ชพ	ปง./ชง.	
จำนวน	๗	๑	๔	๑๒

๒๔. รพ.สต.บ้านสร้างถ่อ อ.เหล่าเสือโก้ก

ใหม่

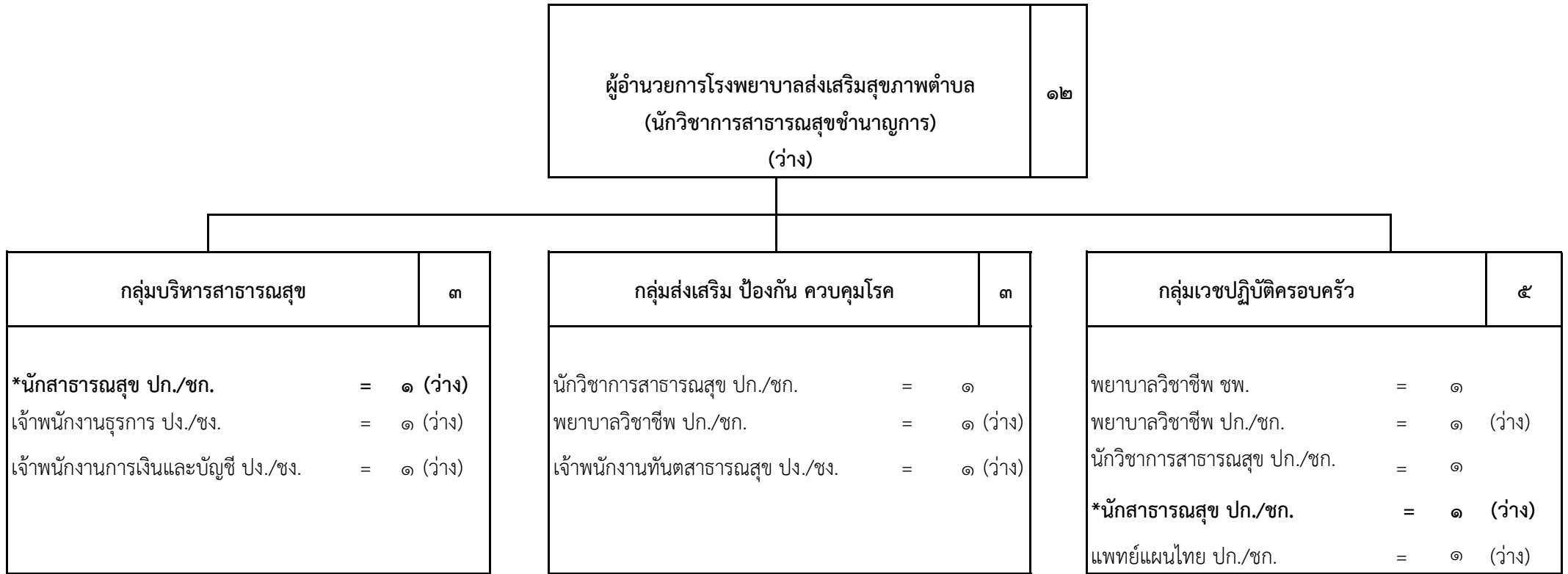

ประเภทตำแหน่ง	วิชาการ		ทั่วไป	รวม
	ปก./ชก.	ชพ.		
ระดับตำแหน่ง			ปง./ชง.	
จำนวน	๘	๑	๓	๑๒

\*ก.จ.จ. อุบลราชธานี ในการประชุมครั้งที่ ๕/๒๕๖๘ เมื่อวันที่ ๒๘ พฤษภาคม ๒๕๖๘  
 มีมติเห็นชอบให้ปรับเกลี่ยตำแหน่งข้าราชการองค์การบริหารส่วนจังหวัด  
 - ตำแหน่ง นักวิชาการสาธารณสุข ปก./ชก. เลขที่ตำแหน่ง ๗๖-๑-๐๖-๓๖๐๑-๐๘๗(ถ) เป็น  
 ตำแหน่ง นักสาธารณสุข ปก./ชก. เลขที่ตำแหน่ง ๗๖-๑-๐๖-๓๖๑๗-๐๕๗(ถ)  
 - ตำแหน่ง เจ้าพนักงานเภสัชกรรม ปง./ชง. เลขที่ตำแหน่ง ๗๖-๑-๐๖-๔๖๐๘-๐๑๖(ถ) เป็น  
 ตำแหน่ง นักสาธารณสุข ปก./ชก. เลขที่ตำแหน่ง ๗๖-๑-๐๖-๓๖๑๗-๐๕๘(ถ)  
 สังกัดโรงพยาบาลส่งเสริมสุขภาพตำบลบ้านสร้างถ่อ กองสาธารณสุข องค์การบริหารส่วนจังหวัดอุบลราชธานี

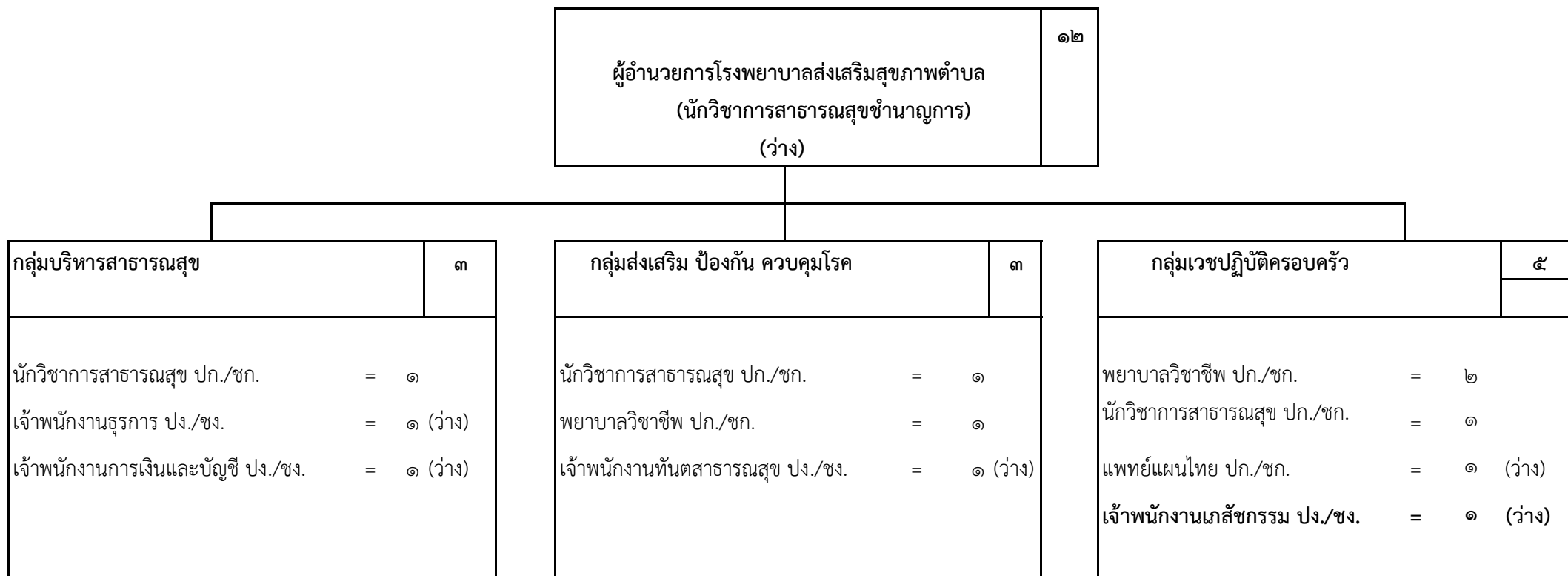

ประเภทตำแหน่ง	วิชาการ	ทั่วไป	รวม
ระดับตำแหน่ง	ปก./ชก.	ปง./ชง.	
จำนวน	๘	๔	๑๒

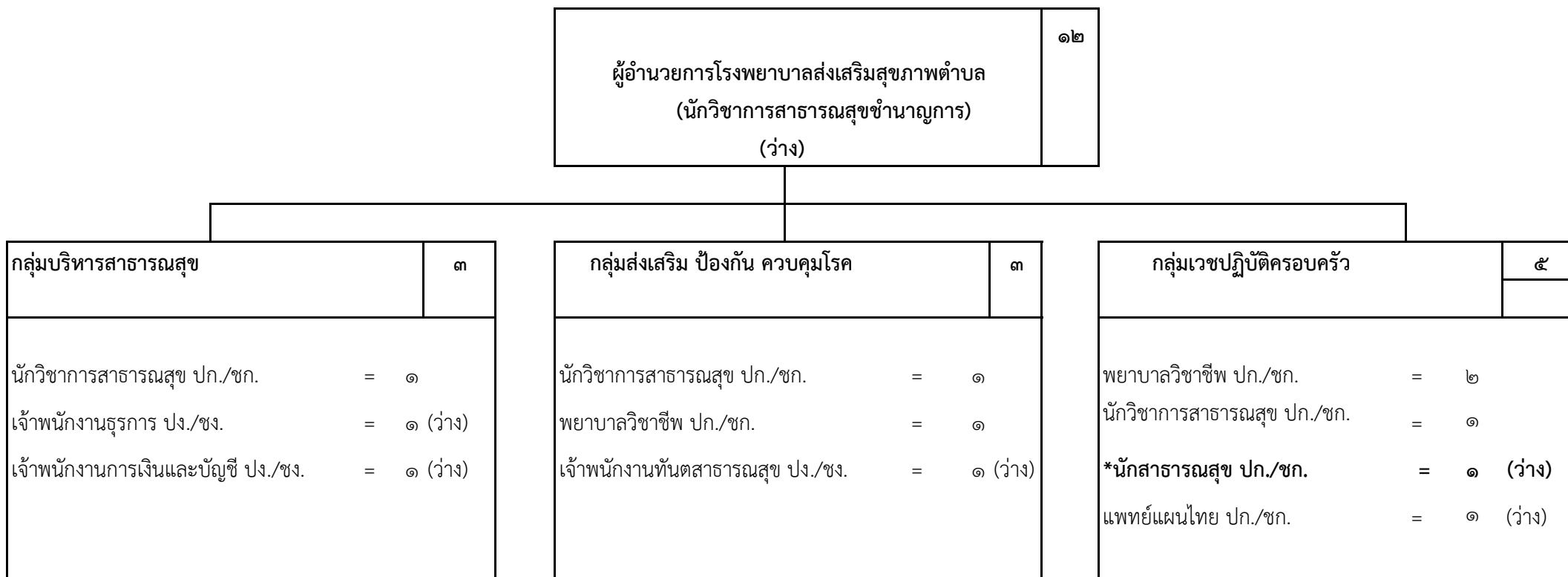

ประเภทตำแหน่ง	วิชาการ	ทั่วไป	รวม
ระดับตำแหน่ง	ปก./ชก.	ปง./ชง.	
จำนวน	๙	๓	๑๒

\*ก.จ.จ. อุบลราชธานี ในการประชุมครั้งที่ ๕/๒๕๖๘ เมื่อวันที่ ๒๘ พฤษภาคม ๒๕๖๘  
 มีมติเห็นชอบให้ปรับเกลี่ยตำแหน่งข้าราชการองค์การบริหารส่วนจังหวัด  
 - ตำแหน่ง เจ้าพนักงานเภสัชกรรม ปง./ชง. เลขที่ตำแหน่ง ๗๖-๑-๐๖-๔๖๐๘-๐๑๗(ถ) เป็น  
 ตำแหน่ง นักสาธารณสุข ปก./ชก. เลขที่ตำแหน่ง ๗๖-๑-๐๖-๓๖๑๗-๐๕๙(ถ)  
 สังกัดโรงพยาบาลส่งเสริมสุขภาพตำบลบ้านหนองบก กองสาธารณสุข องค์การบริหารส่วนจังหวัดอุบลราชธานี

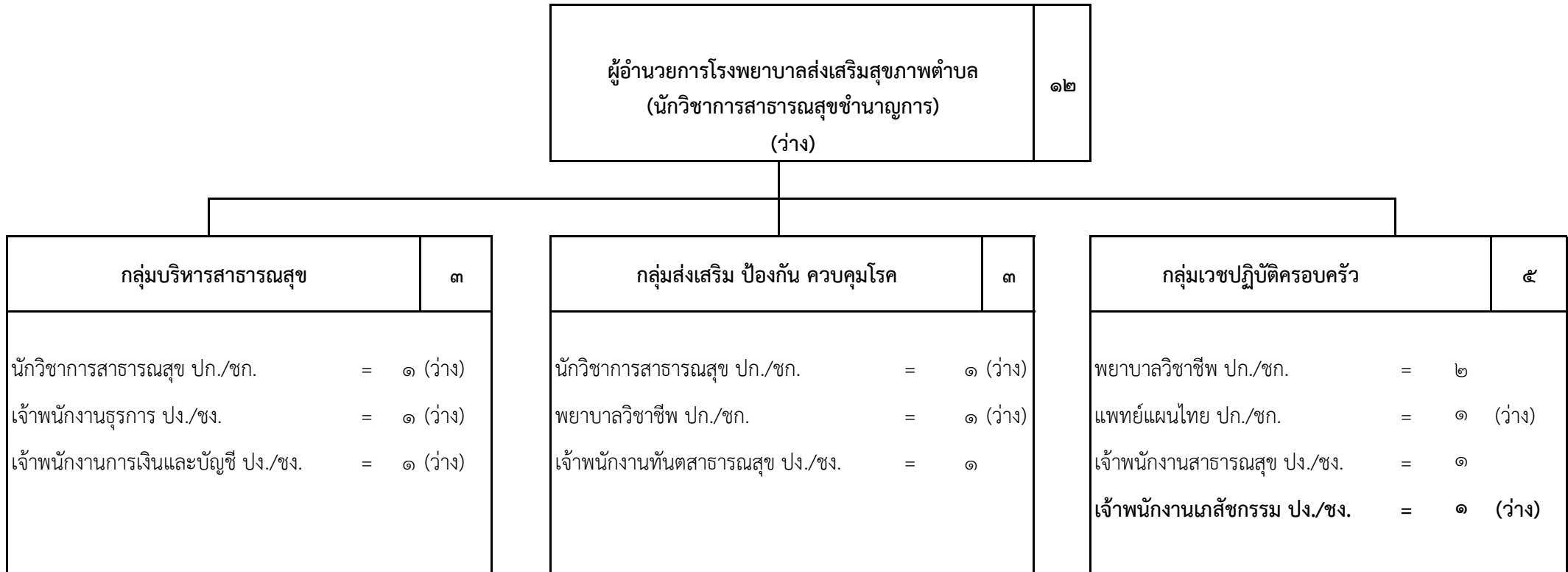

ประเภทตำแหน่ง	วิชาการ	ทั่วไป	รวม
ระดับตำแหน่ง	ปก./ชก.	ปง./ชง.	
จำนวน	๗	๕	๑๒

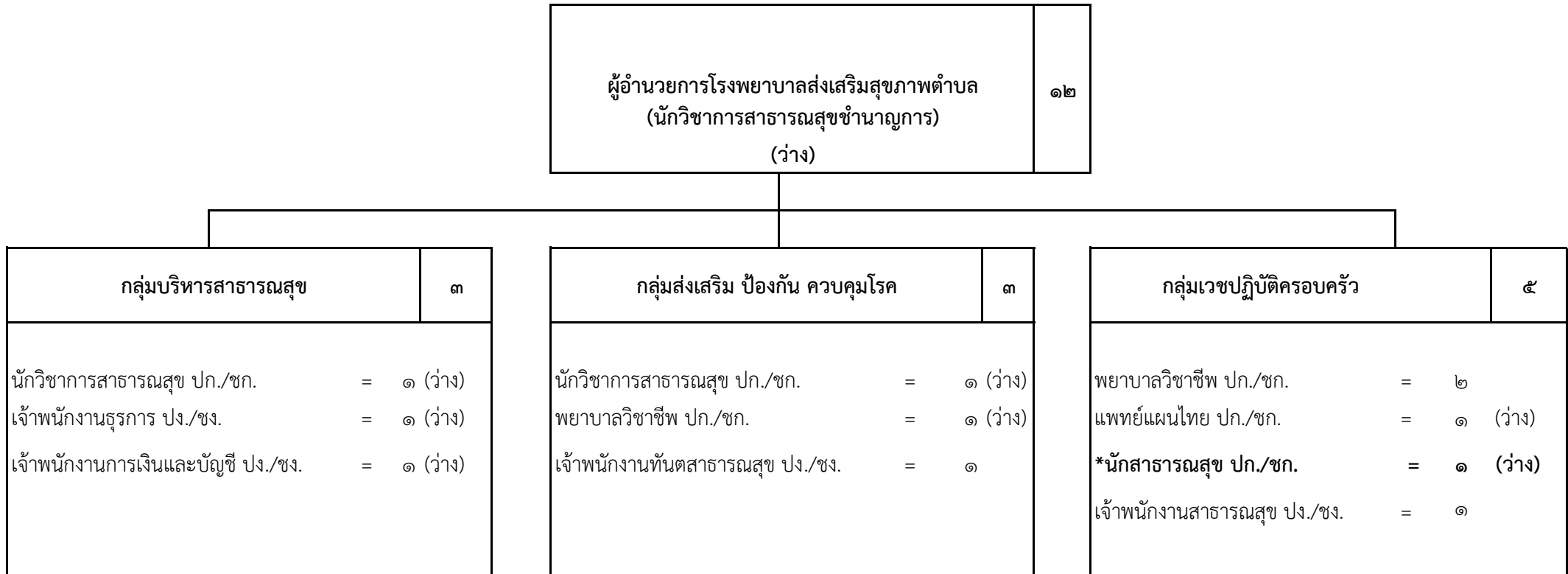

ประเภทตำแหน่ง	วิชาการ	ทั่วไป	รวม
ระดับตำแหน่ง	ปก./ชก.	ปง./ชง.	
จำนวน	๘	๔	๑๒

\*ก.จ.จ. อุบลราชธานี ในการประชุมครั้งที่ ๕/๒๕๖๘ เมื่อวันที่ ๒๘ พฤษภาคม ๒๕๖๘  
 มีมติเห็นชอบให้ปรับเกลี่ยตำแหน่งข้าราชการองค์การบริหารส่วนจังหวัด  
 -ตำแหน่ง เจ้าพนักงานเภสัชกรรม ปง./ชง. เลขที่ตำแหน่ง ๗๖-๑-๐๖-๕๖๐๘-๐๑๘(ถ) เป็น  
 ตำแหน่ง นักสาธารณสุข ปก./ชก. เลขที่ตำแหน่ง ๗๖-๑-๐๖-๓๖๑๗-๐๖๐(ถ)  
 สังกัดโรงพยาบาลส่งเสริมสุขภาพตำบลบ้านโพนเมือง กองสาธารณสุข องค์การบริหารส่วนจังหวัดอุบลราชธานี

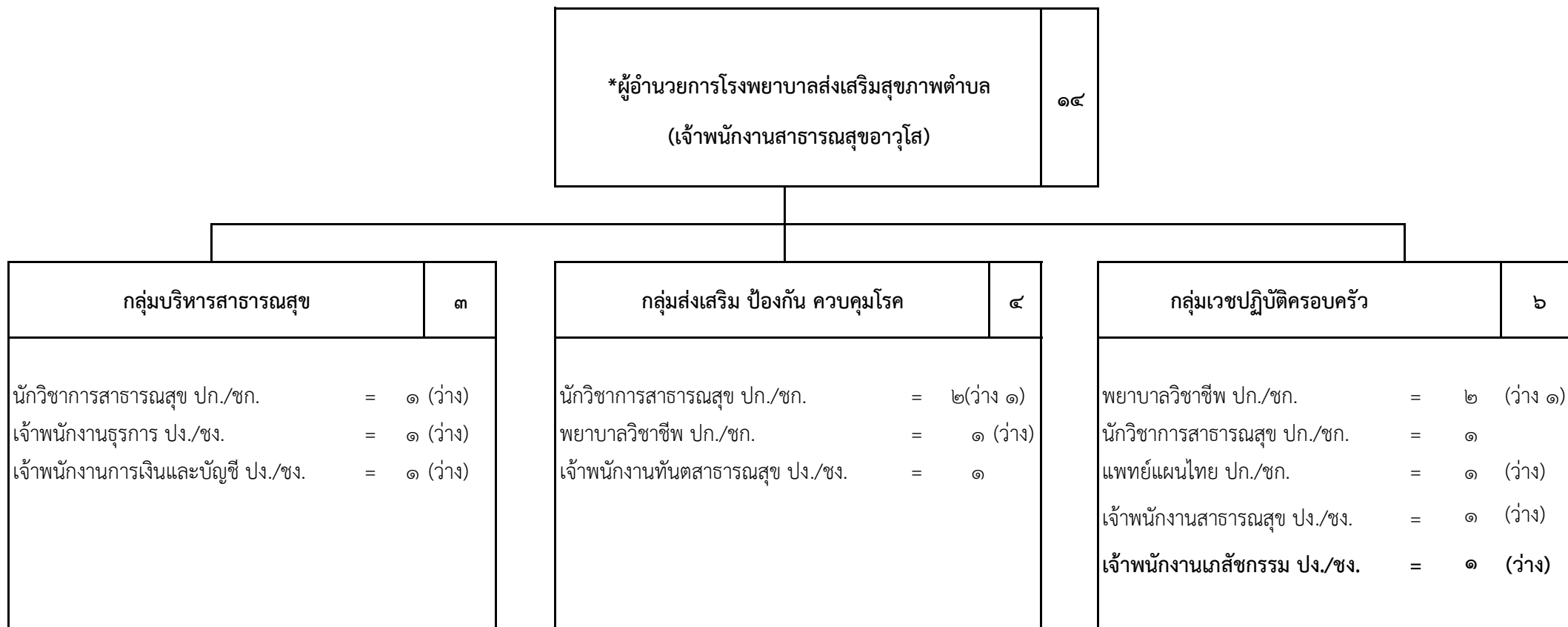

ประเภทตำแหน่ง	วิชาการ	ทั่วไป		รวม
		อส.	ปง./ชง.	
ระดับตำแหน่ง	ปก./ชก.	๑	๕	๑๔
จำนวน	๘	๑	๕	๑๔

\*เมื่อตำแหน่งว่างให้ปรับปรุงเป็นตำแหน่ง นักวิชาการสาธารณสุข/นักสาธารณสุข/พยาบาลวิชาชีพ ชำนาญการ

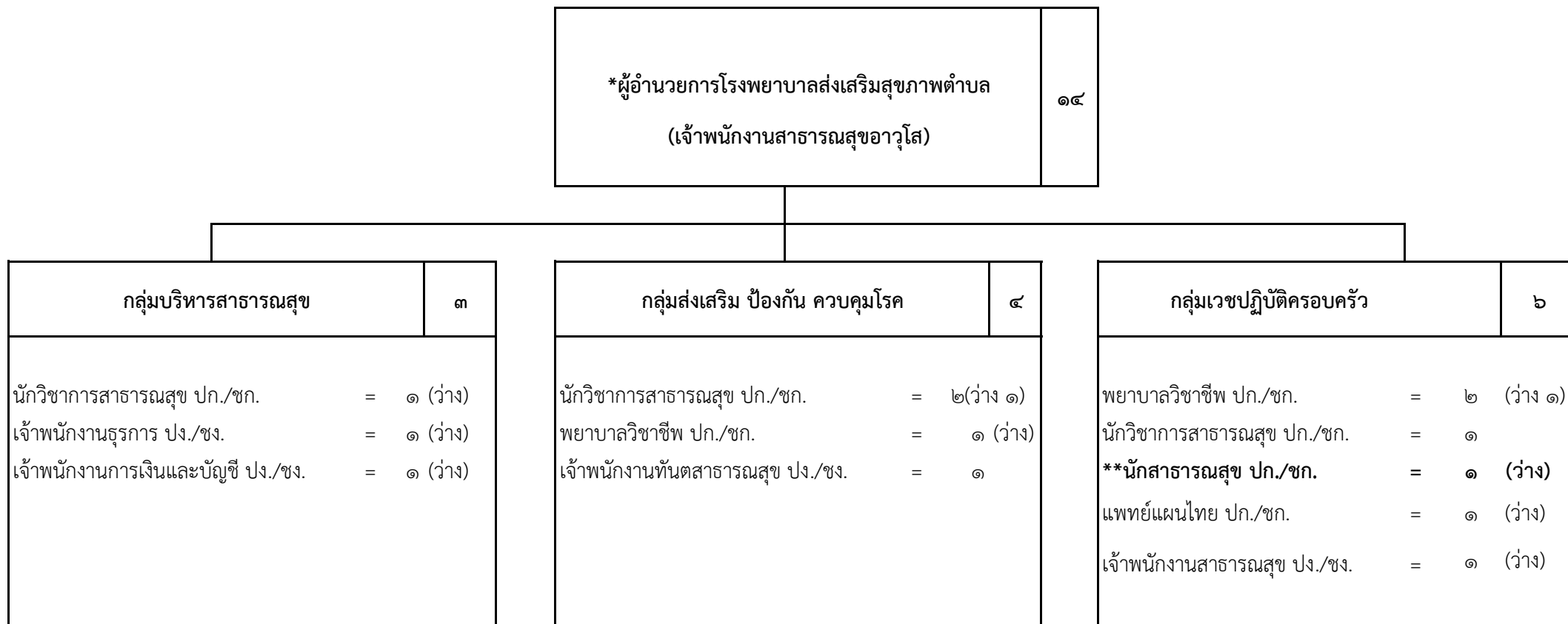

ประเภทตำแหน่ง	วิชาการ	ทั่วไป		รวม
ระดับตำแหน่ง	ปก./ชก.	อส.	ปง./ชง.	
จำนวน	๙	๑	๔	๑๔

\*\*ก.จ.จ. อุบลราชธานี ในการประชุมครั้งที่ ๕/๒๕๖๘ เมื่อวันที่ ๒๘ พฤษภาคม ๒๕๖๘

มีมติเห็นชอบให้ปรับเกลี่ยตำแหน่งข้าราชการองค์การบริหารส่วนจังหวัด

- ตำแหน่ง เจ้าพนักงานเภสัชกรรม ปง./ชง. เลขที่ตำแหน่ง ๗๖-๑-๐๖-๔๖๐๘-๐๑๙(ถ) เป็น

ตำแหน่ง นักสาธารณสุข ปก./ชก. เลขที่ตำแหน่ง ๗๖-๑-๐๖-๓๖๑๗-๐๖๑(ถ)

สังกัดโรงพยาบาลส่งเสริมสุขภาพตำบลบ้านดงบัง กองสาธารณสุข องค์การบริหารส่วนจังหวัดอุบลราชธานี

\*เมื่อตำแหน่งว่างให้ปรับปรุงเป็นตำแหน่ง นักวิชาการสาธารณสุข/นักสาธารณสุข/พยาบาลวิชาชีพ ชำนาญการ



๒๘. รพ.สต.ตำบลคำไฮใหญ่ อ.ดอนมดแดง

ใหม่

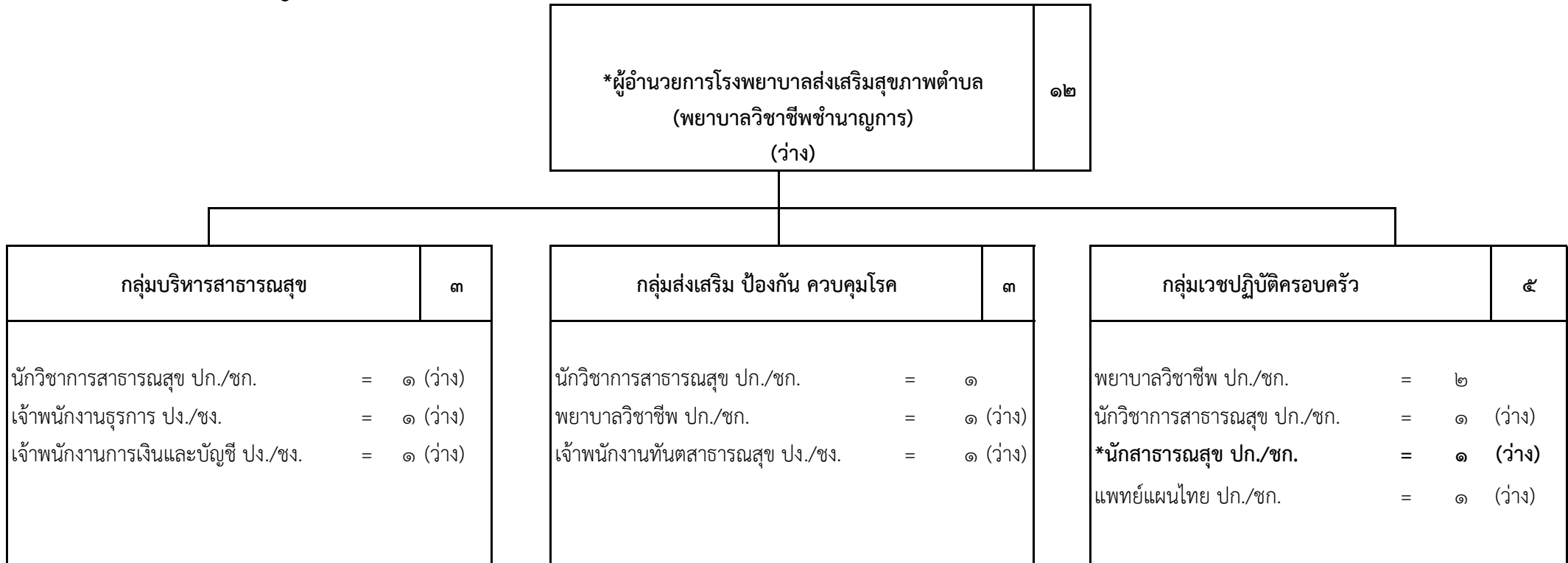

ประเภทตำแหน่ง	วิชาการ	ทั่วไป	รวม
ระดับตำแหน่ง	ปก./ชก.	ปง./ชง.	
จำนวน	๙	๓	๑๒

\*ก.จ.จ. อุบลราชธานี ในการประชุมครั้งที่ ๕/๒๕๖๘ เมื่อวันที่ ๒๘ พฤษภาคม ๒๕๖๘  
 มีมติเห็นชอบให้ปรับปรุงตำแหน่งข้าราชการองค์การบริหารส่วนจังหวัด  
 - ตำแหน่ง ผู้อำนวยการโรงพยาบาลส่งเสริมสุขภาพตำบล (นักวิชาการสาธารณสุขชำนาญการ)  
 เลขที่ตำแหน่ง ๗๖-๑-๐๖-๓๖๐๑-๐๙๙(ถ) เป็น  
 ตำแหน่ง ผู้อำนวยการโรงพยาบาลส่งเสริมสุขภาพตำบล (พยาบาลวิชาชีพชำนาญการ)  
 เลขที่ตำแหน่ง ๗๖-๑-๐๖-๓๖๐๒-๒๓๒(ถ)  
 - ตำแหน่ง เจ้าพนักงานเภสัชกรรม ปง./ชง. เลขที่ตำแหน่ง ๗๖-๑-๐๖-๔๖๐๘-๐๒๐(ถ) เป็น  
 ตำแหน่ง นักสาธารณสุข ปก./ชก. เลขที่ตำแหน่ง ๗๖-๑-๐๖-๓๖๐๗-๐๖๒(ถ)  
 สังกัดโรงพยาบาลส่งเสริมสุขภาพตำบลตำบลคำไฮใหญ่ กองสาธารณสุข องค์การบริหารส่วนจังหวัดอุบลราชธานี

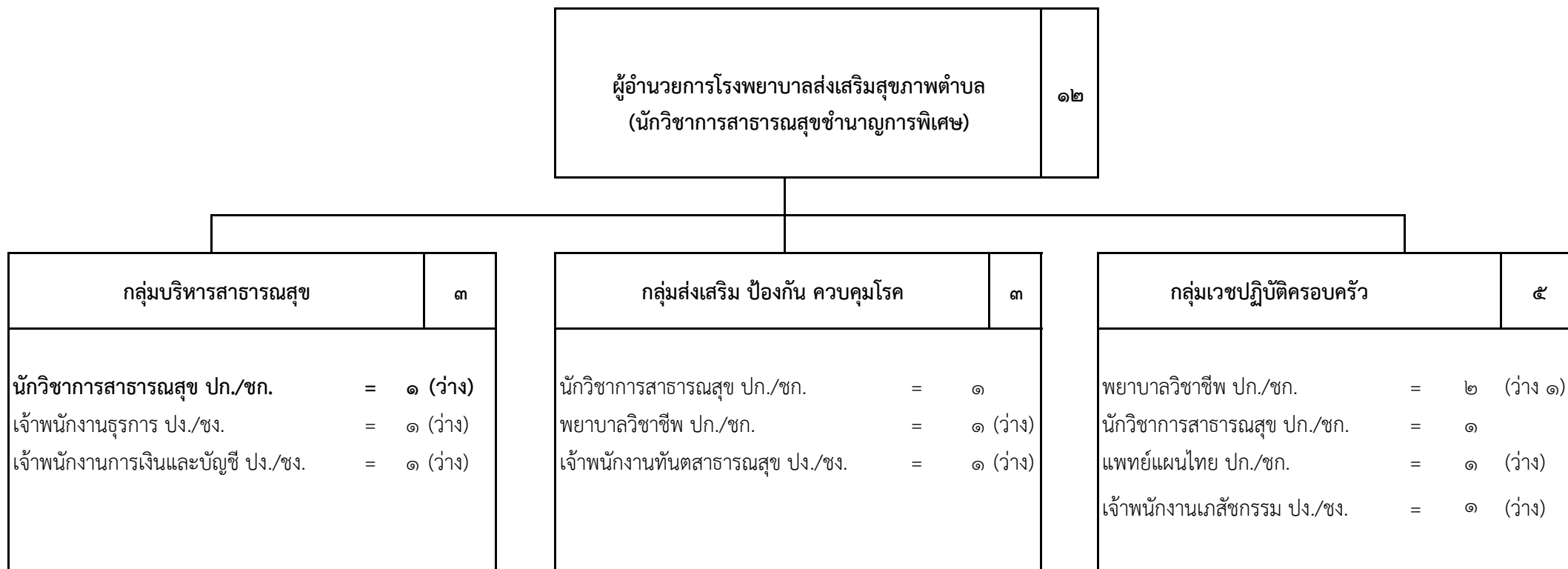

ประเภทตำแหน่ง	วิชาการ		ทั่วไป	รวม
	ปก./ชก.	ชพ		
ระดับตำแหน่ง			ปง./ชง.	
จำนวน	๗	๑	๔	๑๒

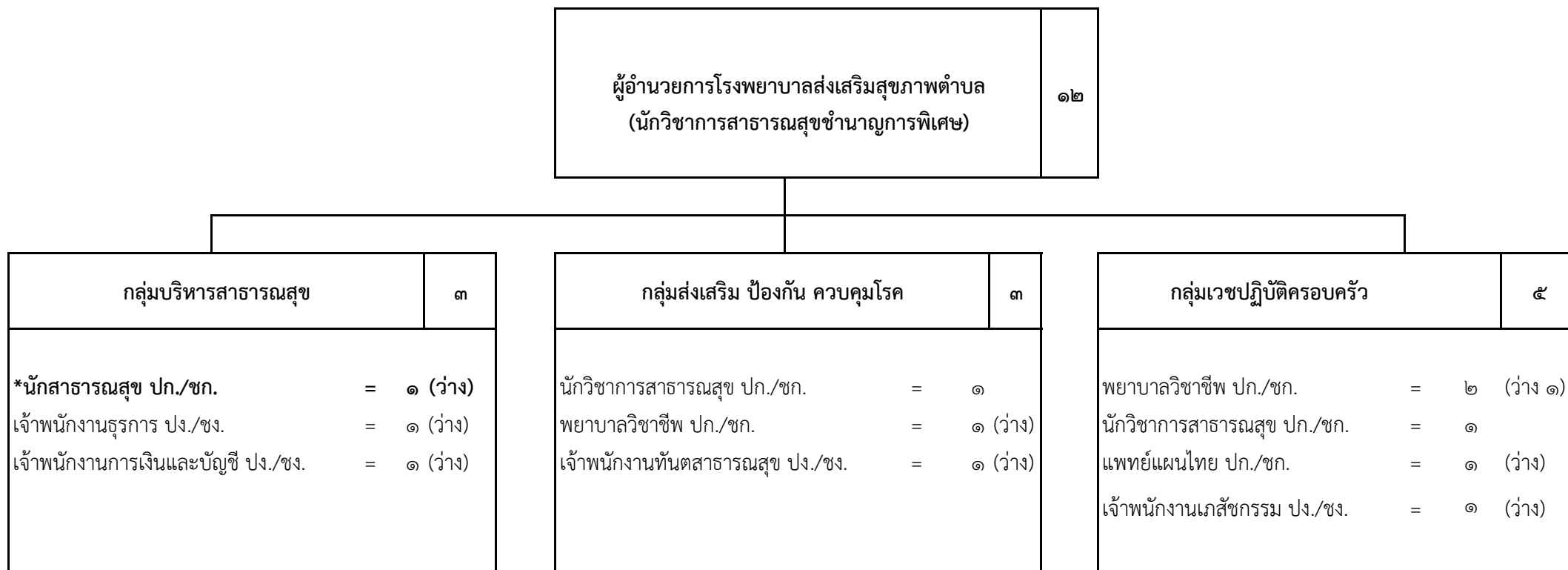

ประเภทตำแหน่ง	วิชาการ		ทั่วไป	รวม
	ปก./ชก.	ชพ		
ระดับตำแหน่ง			ปง./ชง.	
จำนวน	๗	๑	๔	๑๒

\*ก.จ.จ. อุบลราชธานี ในการประชุมครั้งที่ ๕/๒๕๖๘ เมื่อวันที่ ๒๘ พฤษภาคม ๒๕๖๘  
 มีมติเห็นชอบให้ปรับเกลี่ยตำแหน่งข้าราชการองค์การบริหารส่วนจังหวัด  
 - ตำแหน่ง นักวิชาการสาธารณสุข ปก./ชก. เลขที่ตำแหน่ง ๗๖-๑-๐๖-๓๖๐๑-๑๐๖(ถ) เป็น  
 ตำแหน่ง นักสาธารณสุข ปก./ชก. เลขที่ตำแหน่ง ๗๖-๑-๐๖-๓๖๑๗-๐๖๓(ถ)  
 สังกัดโรงพยาบาลส่งเสริมสุขภาพตำบลตำบลเหล่าแดง กองสาธารณสุข องค์การบริหารส่วนจังหวัดอุบลราชธานี

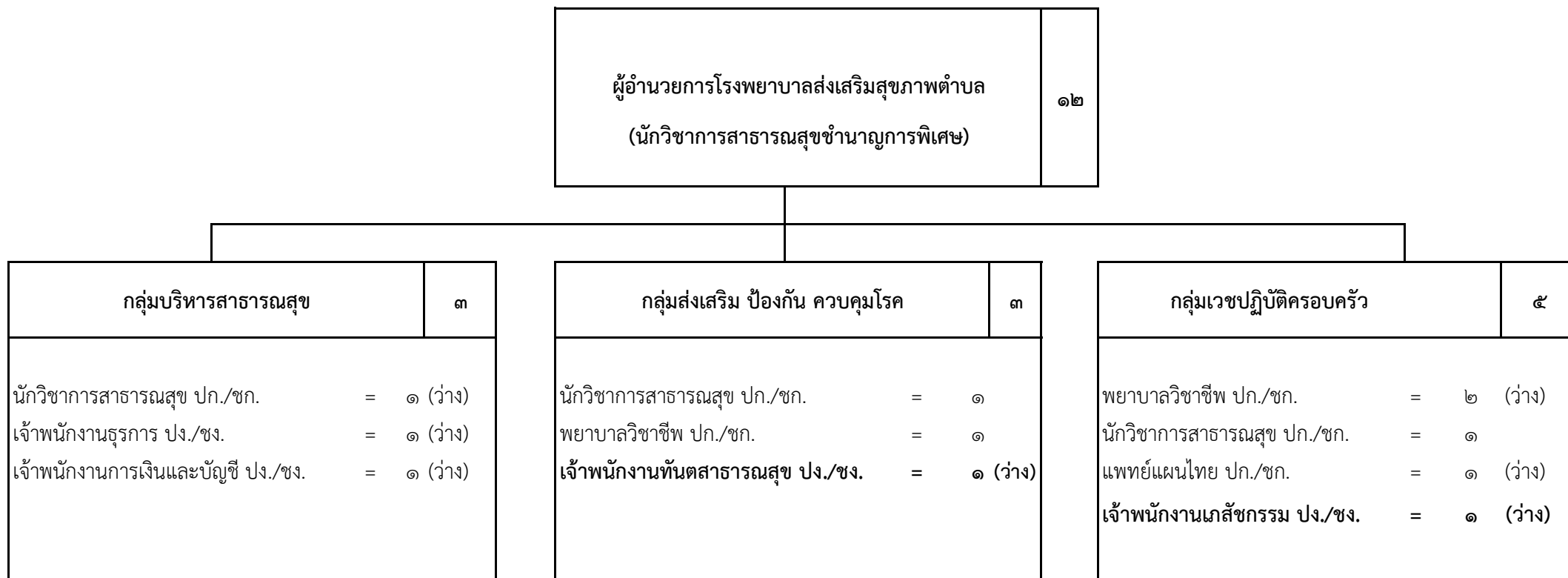

ประเภทตำแหน่ง	วิชาการ		ทั่วไป	รวม
ระดับตำแหน่ง	ปก./ชก.	ชพ	ปง./ชง.	
จำนวน	๗	๑	๔	๑๒

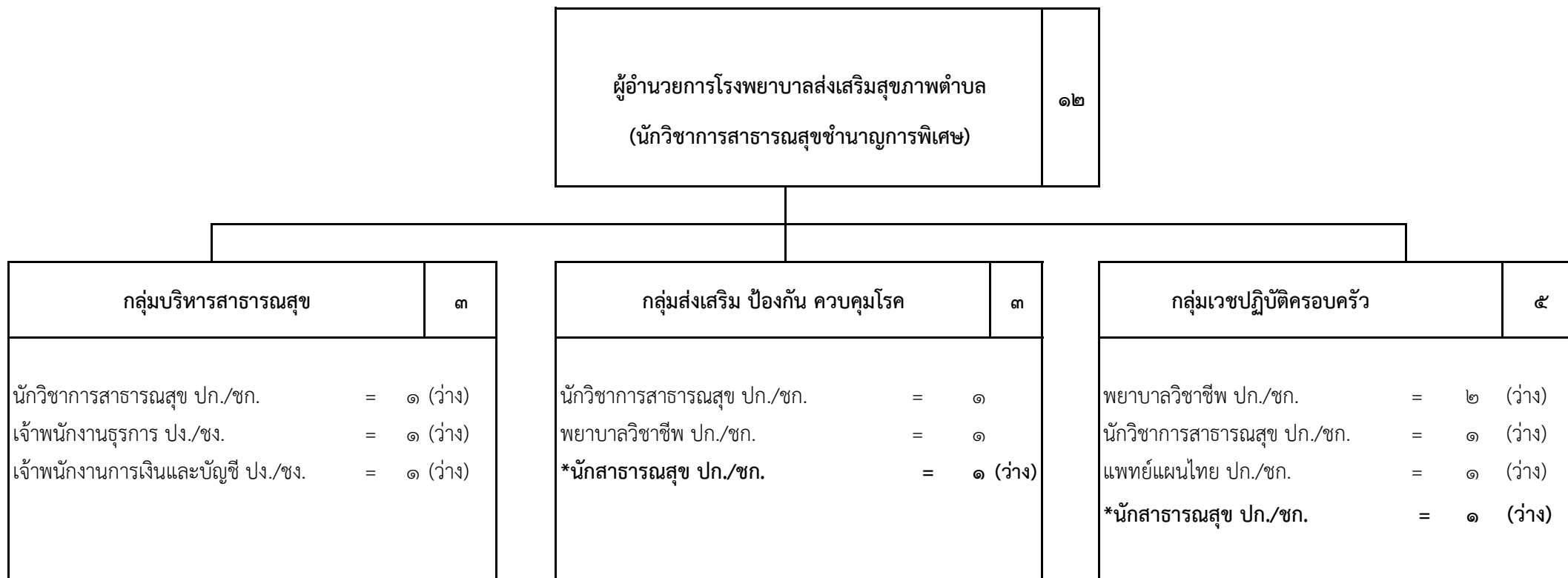

ประเภทตำแหน่ง	วิชาการ		ทั่วไป	รวม
	ปก./ชก.	ชพ	ปง./ชง.	
จำนวน	๙	๑	๒	๑๒

\*ก.จ.จ. อุบลราชธานี ในการประชุมครั้งที่ ๕/๒๕๖๘ เมื่อวันที่ ๒๘ พฤษภาคม ๒๕๖๘

มีมติเห็นชอบให้ปรับเปลี่ยนตำแหน่งข้าราชการองค์การบริหารส่วนจังหวัด

- ตำแหน่ง เจ้าพนักงานเภสัชกรรม ปง./ชง. เลขที่ตำแหน่ง ๗๖-๑-๐๖-๔๖๐๘-๐๒๒(ถ) เป็น

ตำแหน่ง นักสาธารณสุข ปก./ชก. เลขที่ตำแหน่ง ๗๖-๑-๐๖-๓๖๑๗-๐๖๔(ถ)

- ตำแหน่ง เจ้าพนักงานทันตสาธารณสุข ปง./ชง. เลขที่ตำแหน่ง ๗๖-๑-๐๖-๔๖๐๙-๐๒๔(ถ) เป็น

ตำแหน่ง นักสาธารณสุข ปก./ชก. เลขที่ตำแหน่ง ๗๖-๑-๐๖-๓๖๑๗-๐๖๕(ถ)

สังกัดโรงพยาบาลส่งเสริมสุขภาพตำบลบ้านท่าเมือง กองสาธารณสุข องค์การบริหารส่วนจังหวัดอุบลราชธานี

๓๑. รพ.สต.บ้านโคกน้อย อ.ตระการพืชผล

เดิม

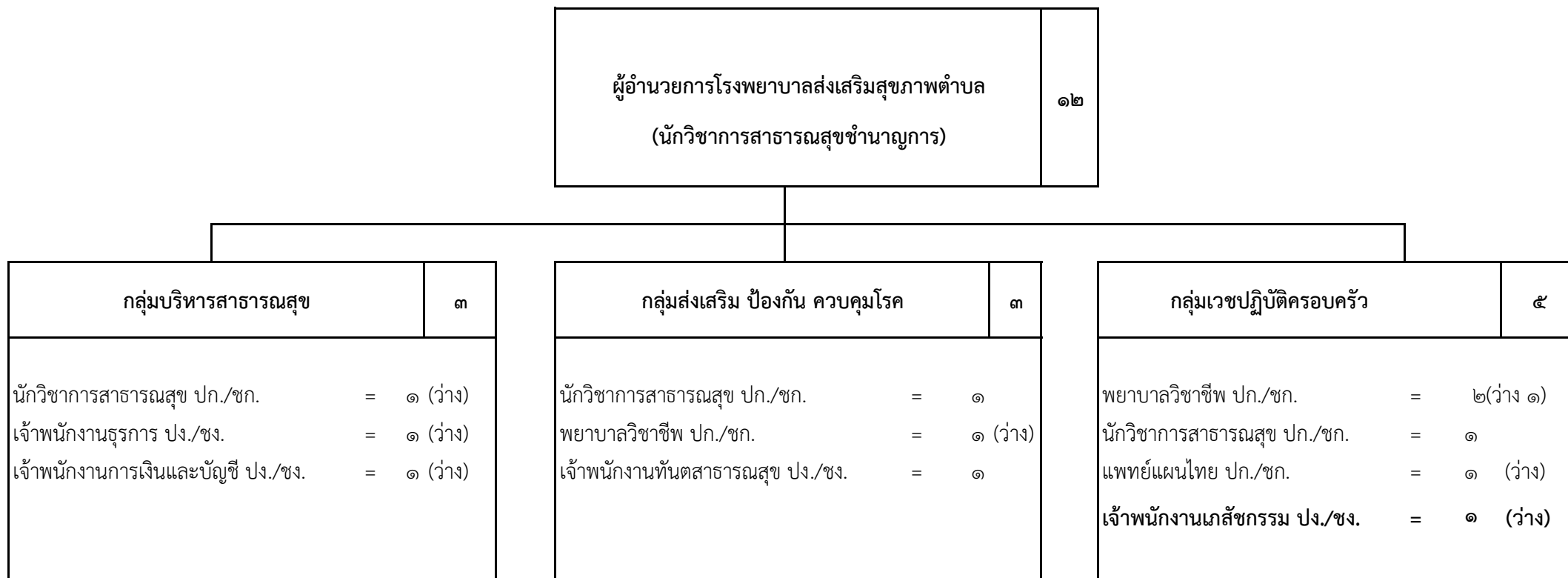

ประเภทตำแหน่ง	วิชาการ	ทั่วไป	รวม
ระดับตำแหน่ง	ปก./ชก.	ปง./ชง.	
จำนวน	๘	๔	๑๒

๓๑. รพ.สต.บ้านโคกน้อย อ.ตระการพืชผล

ใหม่

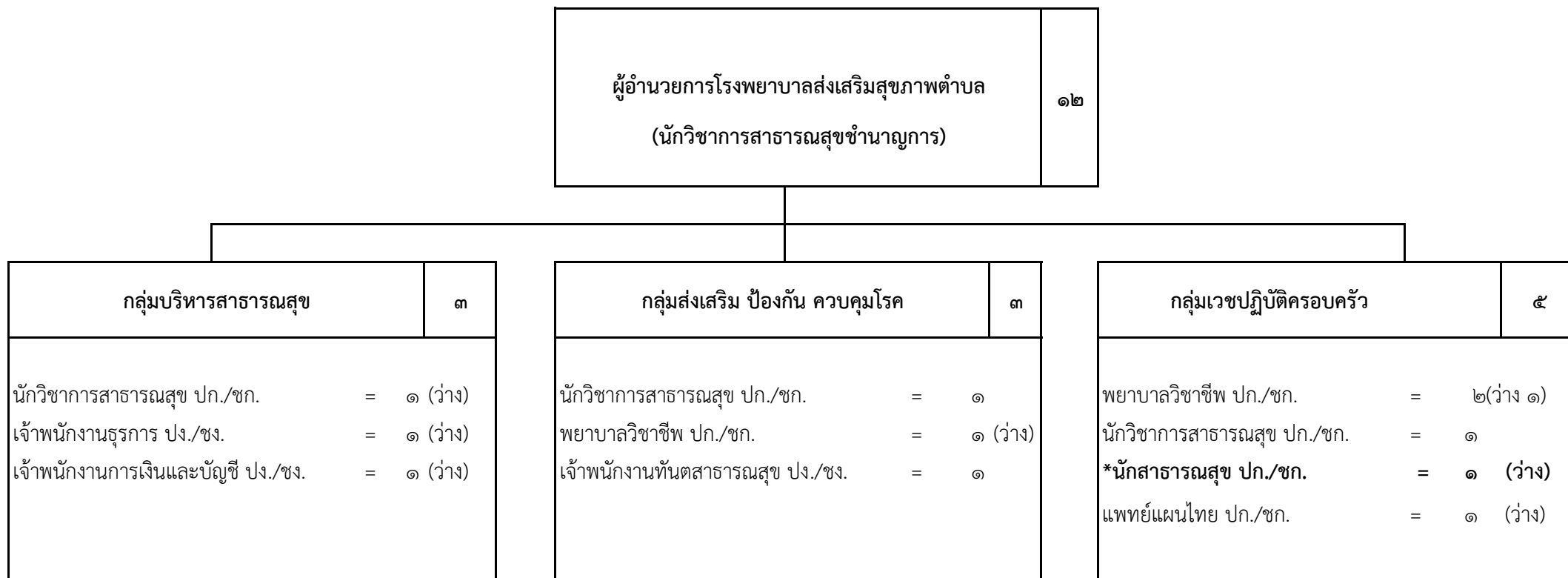

ประเภทตำแหน่ง	วิชาการ	ทั่วไป	รวม
ระดับตำแหน่ง	ปก./ชก.	ปง./ชง.	
จำนวน	๙	๓	๑๒

\*ก.จ. อุบลราชธานี ในการประชุมครั้งที่ ๕/๒๕๖๘ เมื่อวันที่ ๒๘ พฤษภาคม ๒๕๖๘  
 มีมติเห็นชอบให้ปรับเกลี้ยตำแหน่งข้าราชการองค์การบริหารส่วนจังหวัด  
 - ตำแหน่ง เจ้าพนักงานเภสัชกรรม ปง./ชง. เลขที่ตำแหน่ง ๗๖-๑-๐๖-๔๖๐๘-๐๒๓(ถ) เป็น  
 ตำแหน่ง นักสาธารณสุข ปก./ชก. เลขที่ตำแหน่ง ๗๖-๑-๐๖-๓๖๑๗-๐๖๖(ถ)  
 สังกัดโรงพยาบาลส่งเสริมสุขภาพตำบลบ้านโคกน้อย กองสาธารณสุข องค์การบริหารส่วนจังหวัดอุบลราชธานี

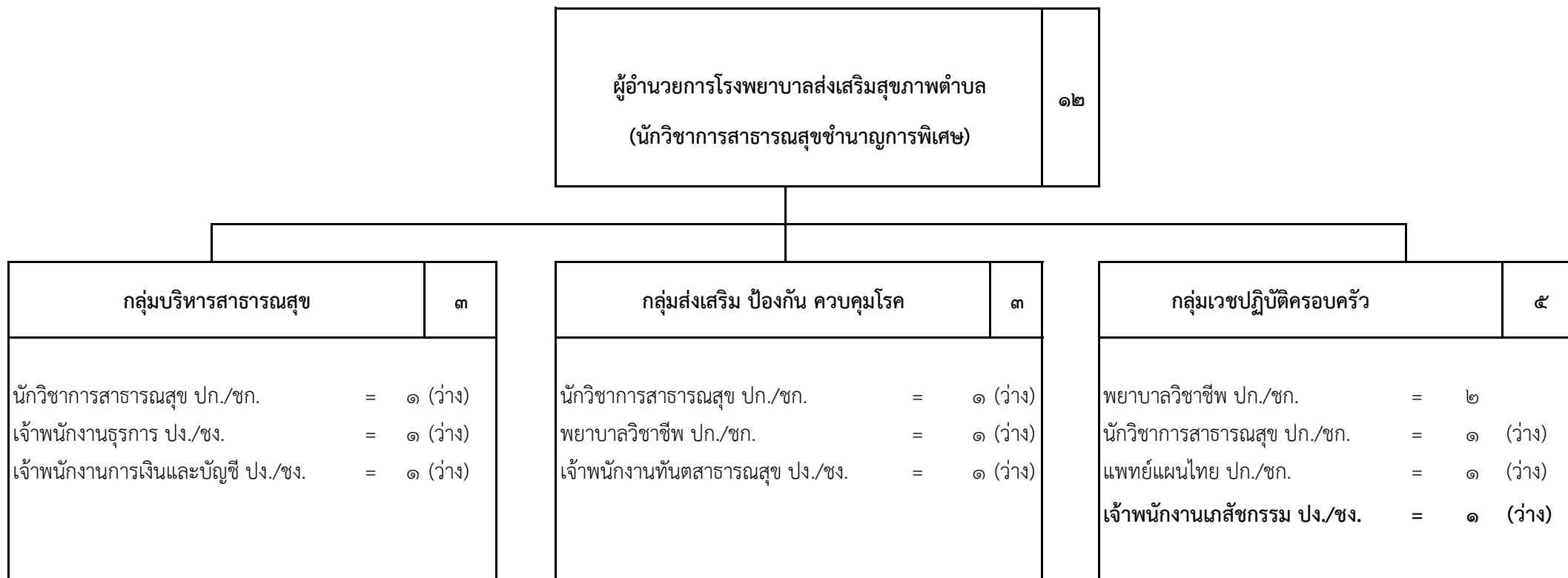

ประเภทตำแหน่ง	วิชาการ		ทั่วไป	รวม
ระดับตำแหน่ง	ปก./ชก.	ชพ	ปง./ชง.	
จำนวน	๗	๑	๔	๑๒

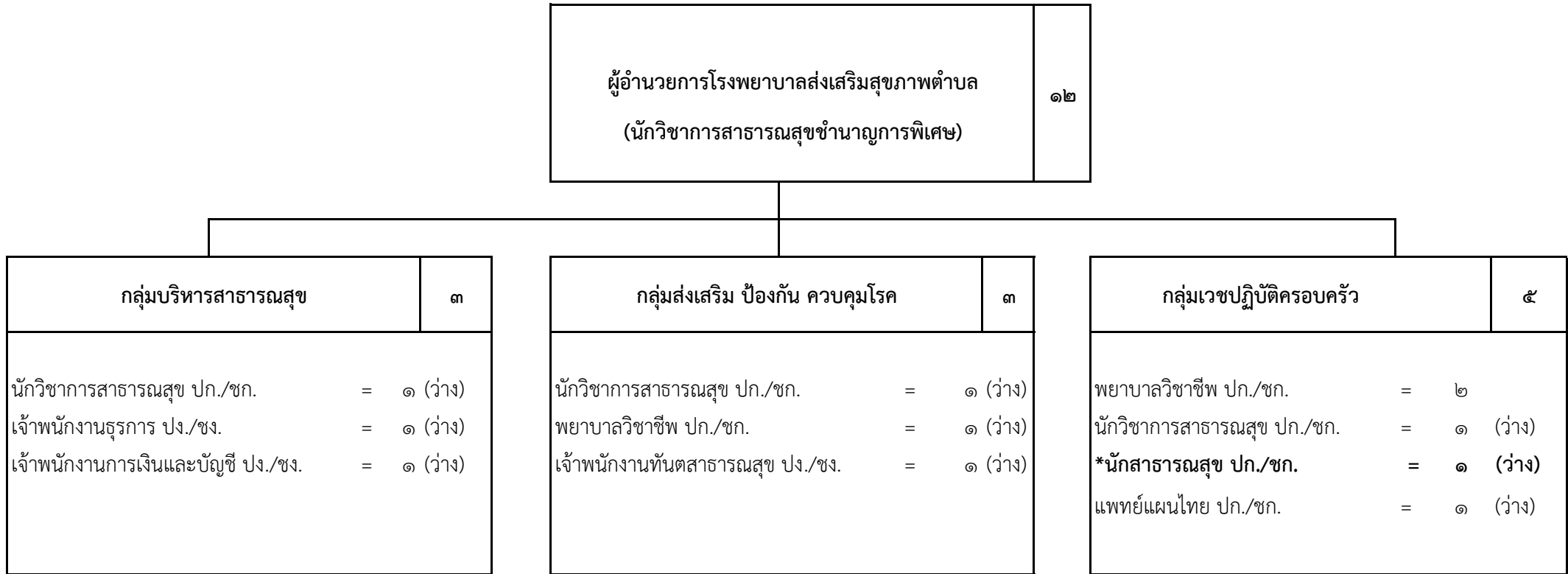

ประเภทตำแหน่ง	วิชาการ		ทั่วไป	รวม
	ปก./ชก.	ชพ	ปง./ชง.	
จำนวน	๘	๑	๓	๑๒

\*ก.จ.จ. อุบลราชธานี ในการประชุมครั้งที่ ๕/๒๕๖๘ เมื่อวันที่ ๒๘ พฤษภาคม ๒๕๖๘  
 มีมติเห็นชอบให้ปรับเกลี้ยตำแหน่งข้าราชการองค์การบริหารส่วนจังหวัด  
 - ตำแหน่ง เจ้าพนักงานเภสัชกรรม ปง./ชง. เลขที่ตำแหน่ง ๗๖-๑-๐๖-๔๖๐๘-๐๒๔(ถ) เป็น  
 ตำแหน่ง นักสาธารณสุข ปก./ชก. เลขที่ตำแหน่ง ๗๖-๑-๐๖-๓๖๑๗-๐๖๗(ถ)  
 สังกัดโรงพยาบาลส่งเสริมสุขภาพตำบลบ้านนาทอย กองสาธารณสุข องค์การบริหารส่วนจังหวัดอุบลราชธานี

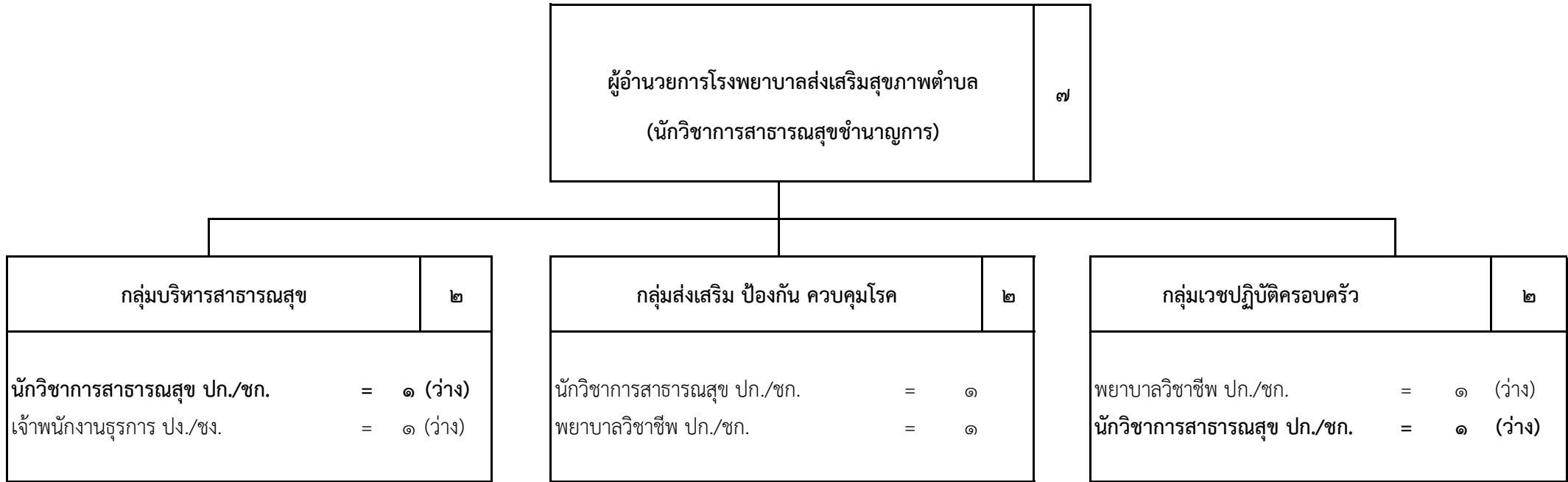

ประเภทตำแหน่ง	วิชาการ	ทั่วไป	รวม
ระดับตำแหน่ง	ปก./ชก.	ปง./ชง.	
จำนวน	๖	๑	๗

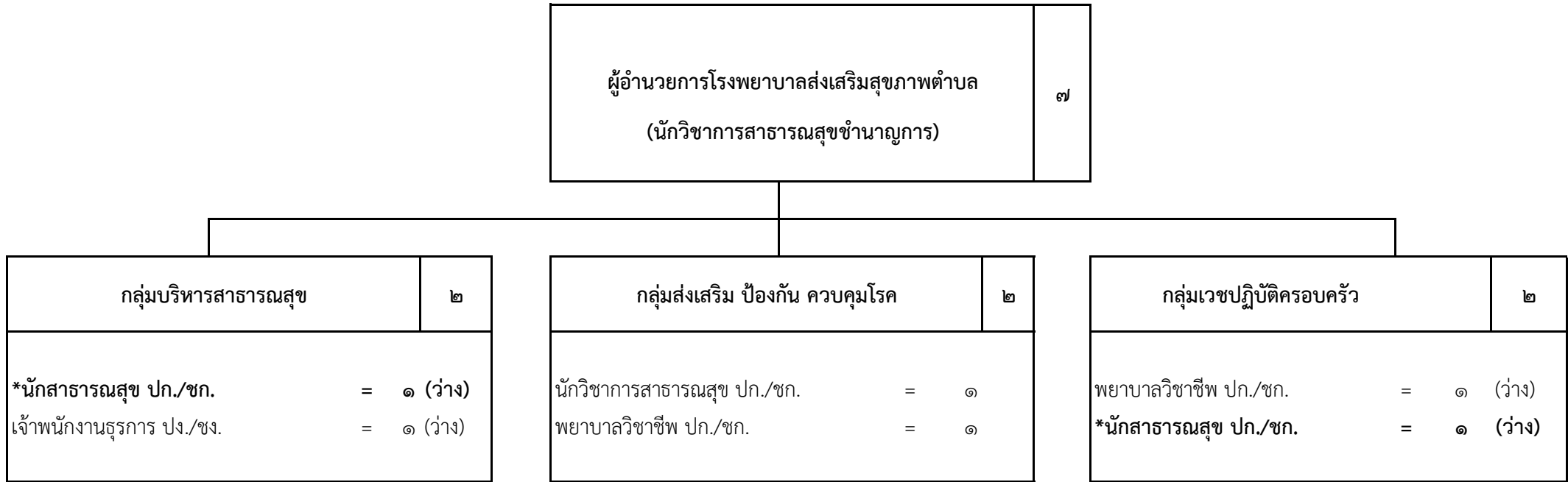

ประเภทตำแหน่ง	วิชาการ	ทั่วไป	รวม
ระดับตำแหน่ง	ปก./ชก.	ปง./ชง.	
จำนวน	๖	๑	๗

\*ก.จ.จ. อุบลราชธานี ในการประชุมครั้งที่ ๕/๒๕๖๘ เมื่อวันที่ ๒๘ พฤษภาคม ๒๕๖๘  
 มีมติเห็นชอบให้ปรับเกลี้ยตำแหน่งข้าราชการองค์การบริหารส่วนจังหวัด  
 - ตำแหน่ง นักวิชาการสาธารณสุข ปก./ชก. เลขที่ตำแหน่ง ๗๖-๑-๐๖-๓๖๐๑-๑๒๑(ถ) เป็น  
 ตำแหน่ง นักสาธารณสุข ปก./ชก. เลขที่ตำแหน่ง ๗๖-๑-๐๖-๓๖๑๗-๐๖๘(ถ)  
 - ตำแหน่ง นักวิชาการสาธารณสุข ปก./ชก. เลขที่ตำแหน่ง ๗๖-๑-๐๖-๓๖๐๑-๑๒๒(ถ) เป็น  
 ตำแหน่ง นักสาธารณสุข ปก./ชก. เลขที่ตำแหน่ง ๗๖-๑-๐๖-๓๖๑๗-๐๖๙(ถ)  
 สังกัดโรงพยาบาลส่งเสริมสุขภาพตำบลบ้านหนองขุ่น กองสาธารณสุข องค์การบริหารส่วนจังหวัดอุบลราชธานี

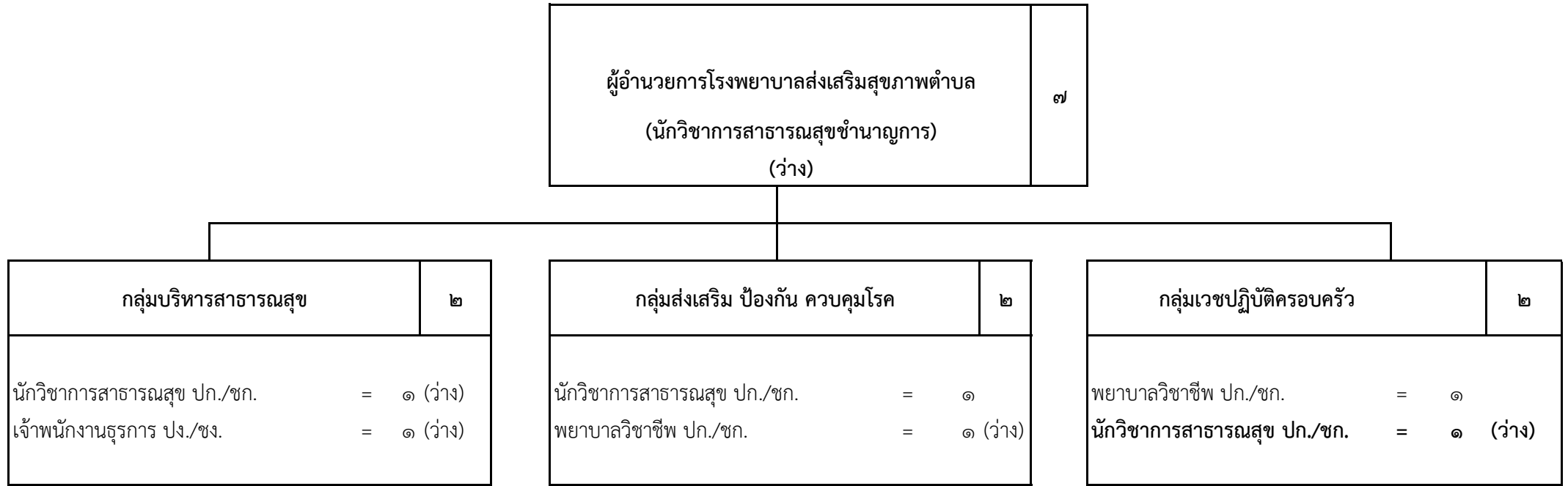

ประเภทตำแหน่ง	วิชาการ	ทั่วไป	รวม
ระดับตำแหน่ง	ปก./ชก.	ปง./ชง.	
จำนวน	๖	๑	๗

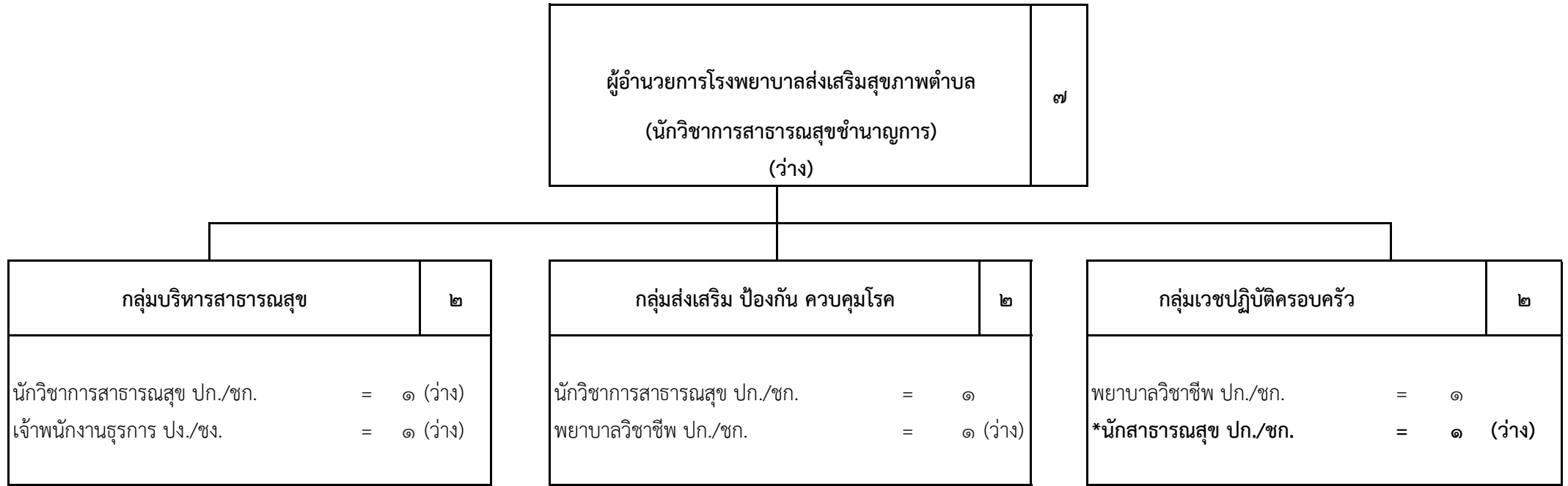

ประเภทตำแหน่ง	วิชาการ	ทั่วไป	รวม
ระดับตำแหน่ง	ปก./ชก.	ปง./ชง.	
จำนวน	๖	๑	๗

\*ก.จ.จ. อุบลราชธานี ในการประชุมครั้งที่ ๕/๒๕๖๘ เมื่อวันที่ ๒๘ พฤษภาคม ๒๕๖๘  
 มีมติเห็นชอบให้ปรับเกลี่ยตำแหน่งข้าราชการองค์การบริหารส่วนจังหวัด  
 - ตำแหน่ง นักวิชาการสาธารณสุข ปก./ชก. เลขที่ตำแหน่ง ๗๖-๑-๐๖-๓๖๐๑-๑๒๖(ถ) เป็น  
 ตำแหน่ง นักสาธารณสุข ปก./ชก. เลขที่ตำแหน่ง ๗๖-๑-๐๖-๓๖๑๗-๐๗๐(ถ)  
 สังกัดโรงพยาบาลส่งเสริมสุขภาพตำบลบ้านจันทัย กองสาธารณสุข องค์การบริหารส่วนจังหวัดอุบลราชธานี

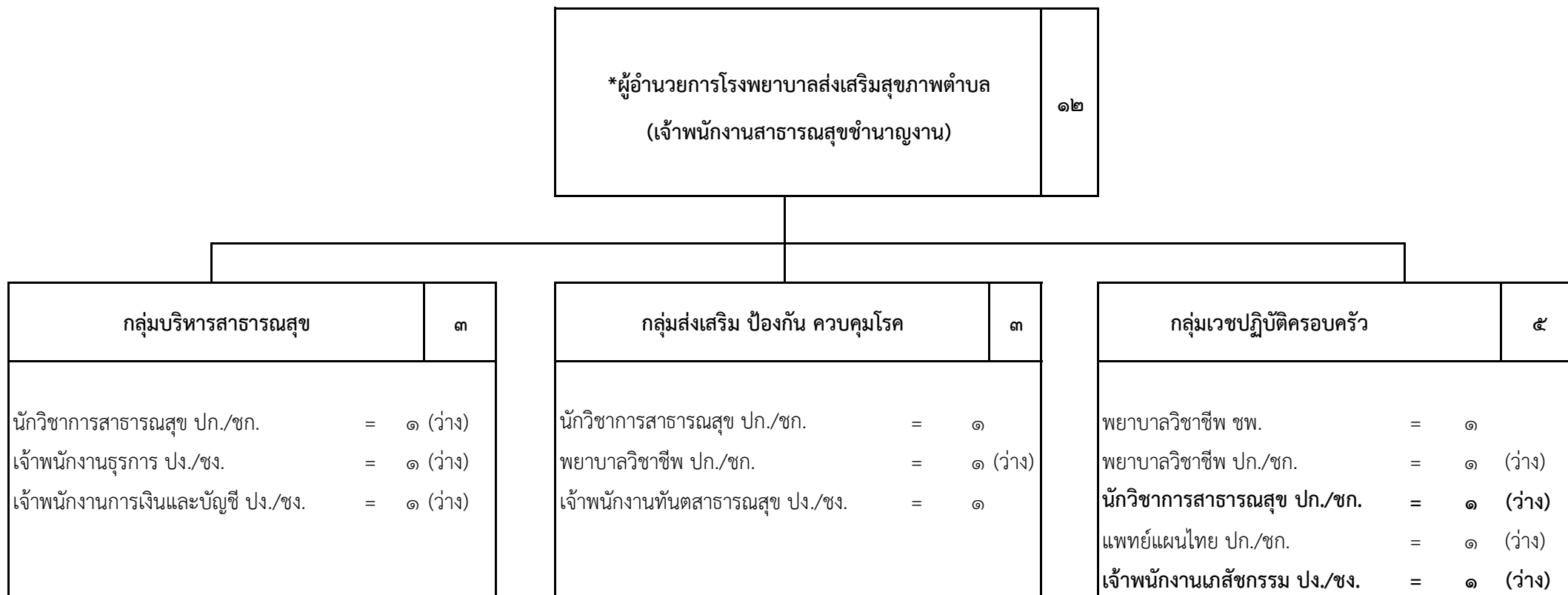

ประเภทตำแหน่ง	วิชาการ		ทั่วไป	รวม
	ปก./ชก.	ชพ.		
ระดับตำแหน่ง			ปง./ชง.	
จำนวน	๖	๑	๕	๑๒

\*เมื่อตำแหน่งว่างให้ปรับปรุงเป็นตำแหน่ง นักวิชาการสาธารณสุข/นักสาธารณสุข/พยาบาลวิชาชีพ ชำนาญการ

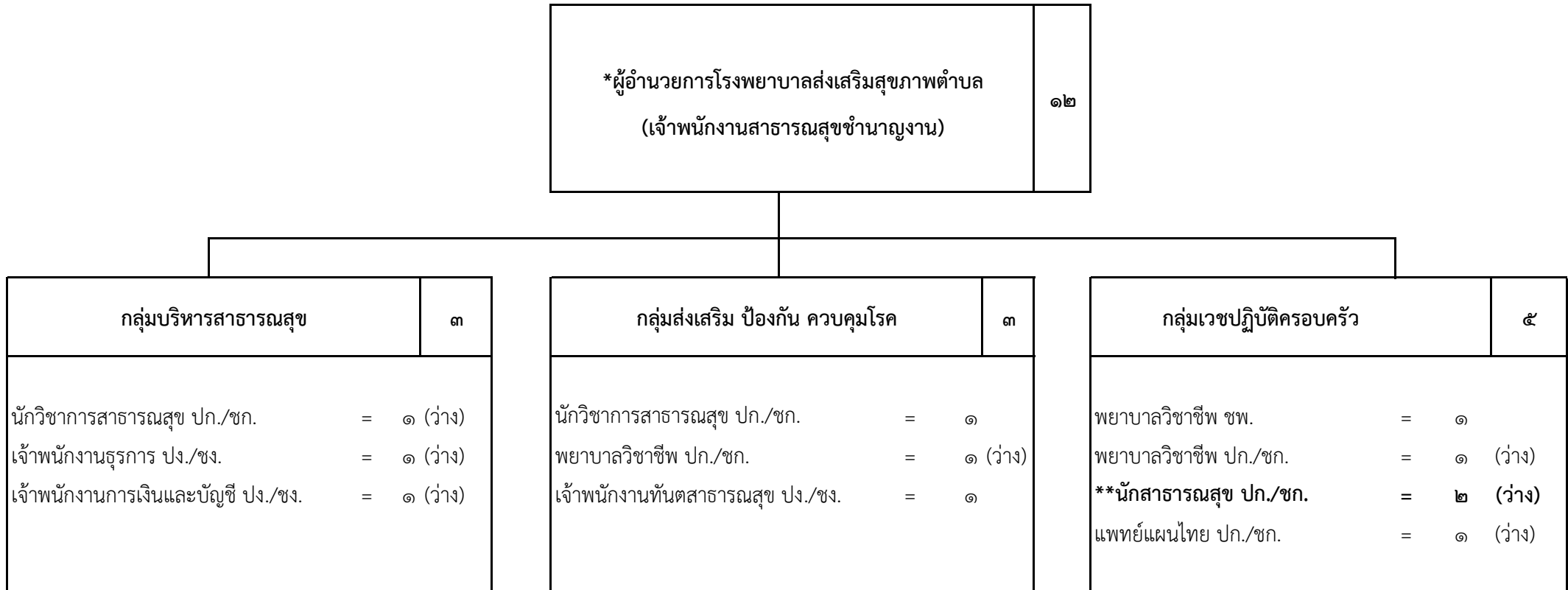

ประเภทตำแหน่ง	วิชาการ		ทั่วไป	รวม
	ปก./ชก.	ชพ.		
ระดับตำแหน่ง			ปง./ชง.	
จำนวน	๗	๑	๔	๑๒

\*\*ก.จ.จ. อุบลราชธานี ในการประชุมครั้งที่ ๕/๒๕๖๘ เมื่อวันที่ ๒๘ พฤษภาคม ๒๕๖๘

มีมติเห็นชอบให้ปรับเกลี้ยตำแหน่งข้าราชการองค์การบริหารส่วนจังหวัด

- ตำแหน่ง นักวิชาการสาธารณสุข ปก./ชก. เลขที่ตำแหน่ง ๗๖-๑-๐๖-๓๖๐๑-๑๒๗(ถ) เป็น

ตำแหน่ง นักสาธารณสุข ปก./ชก. เลขที่ตำแหน่ง ๗๖-๑-๐๖-๓๖๑๗-๐๗๑(ถ)

- ตำแหน่ง เจ้าพนักงานเภสัชกรรม ปง./ชง. เลขที่ตำแหน่ง ๗๖-๑-๐๖-๔๖๐๘-๐๒๕(ถ) เป็น

ตำแหน่ง นักสาธารณสุข ปก./ชก. เลขที่ตำแหน่ง ๗๖-๑-๐๖-๓๖๑๗-๐๗๒(ถ)

สังกัดโรงพยาบาลส่งเสริมสุขภาพตำบลบ้านตะปาย กองสาธารณสุข องค์การบริหารส่วนจังหวัดอุบลราชธานี

\*เมื่อตำแหน่งว่างให้ปรับปรุงเป็นตำแหน่ง นักวิชาการสาธารณสุข/นักสาธารณสุข/พยาบาลวิชาชีพ ชำนาญการ

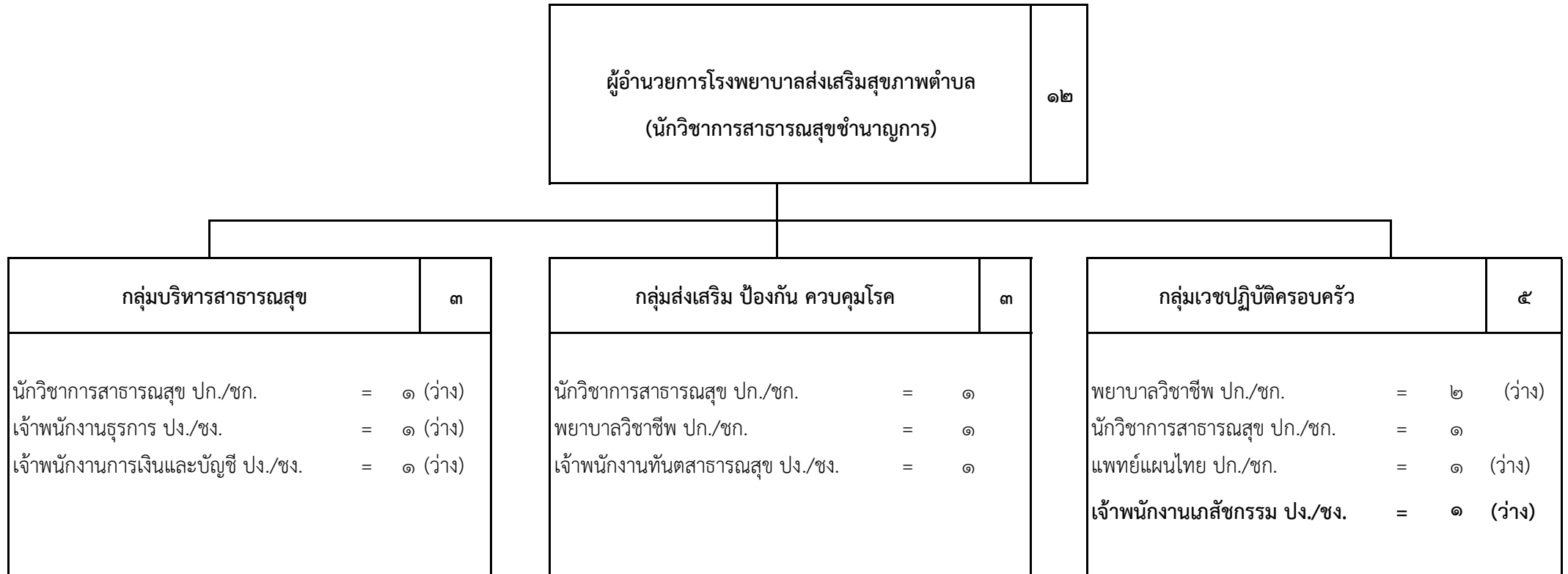

ประเภทตำแหน่ง	วิชาการ	ทั่วไป	รวม
ระดับตำแหน่ง	ปก./ชก.	ปง./ชง.	
จำนวน	๘	๔	๑๒

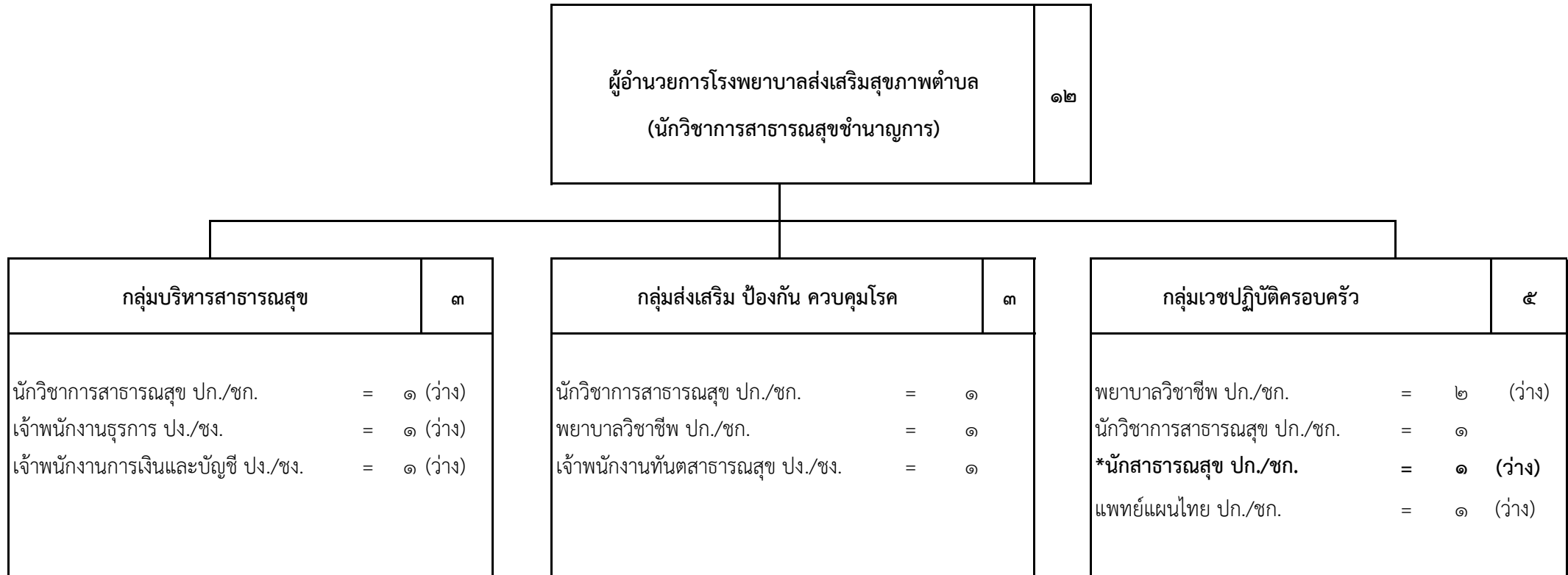

ประเภทตำแหน่ง	วิชาการ	ทั่วไป	รวม
ระดับตำแหน่ง	ปก./ชก.	ปง./ชง.	
จำนวน	๙	๓	๑๒

\*ก.จ.จ. อุบลราชธานี ในการประชุมครั้งที่ ๕/๒๕๖๘ เมื่อวันที่ ๒๘ พฤษภาคม ๒๕๖๘  
 มีมติเห็นชอบให้ปรับเกลี่ยตำแหน่งข้าราชการองค์การบริหารส่วนจังหวัด  
 - ตำแหน่ง เจ้าพนักงานเภสัชกรรม ปง./ชง. เลขที่ตำแหน่ง ๗๖-๑-๐๖-๔๖๐๘-๐๒๖(ถ) เป็น  
 ตำแหน่ง นักสาธารณสุข ปก./ชก. เลขที่ตำแหน่ง ๗๖-๑-๐๖-๓๖๑๗-๐๗๓(ถ)  
 สังกัดโรงพยาบาลส่งเสริมสุขภาพตำบลบ้านภูหล่น กองสาธารณสุข องค์การบริหารส่วนจังหวัดอุบลราชธานี

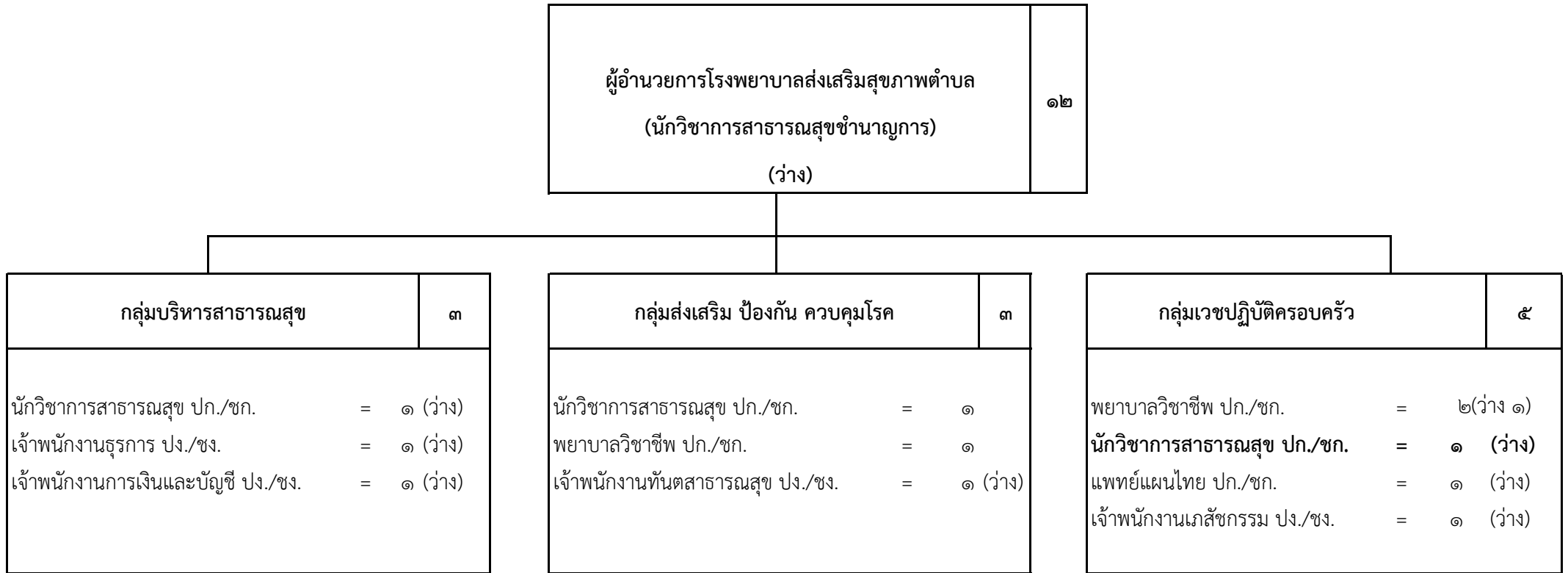

ประเภทตำแหน่ง	วิชาการ	ทั่วไป	รวม
ระดับตำแหน่ง	ปก./ชก.	ปง./ชง.	
จำนวน	๘	๔	๑๒

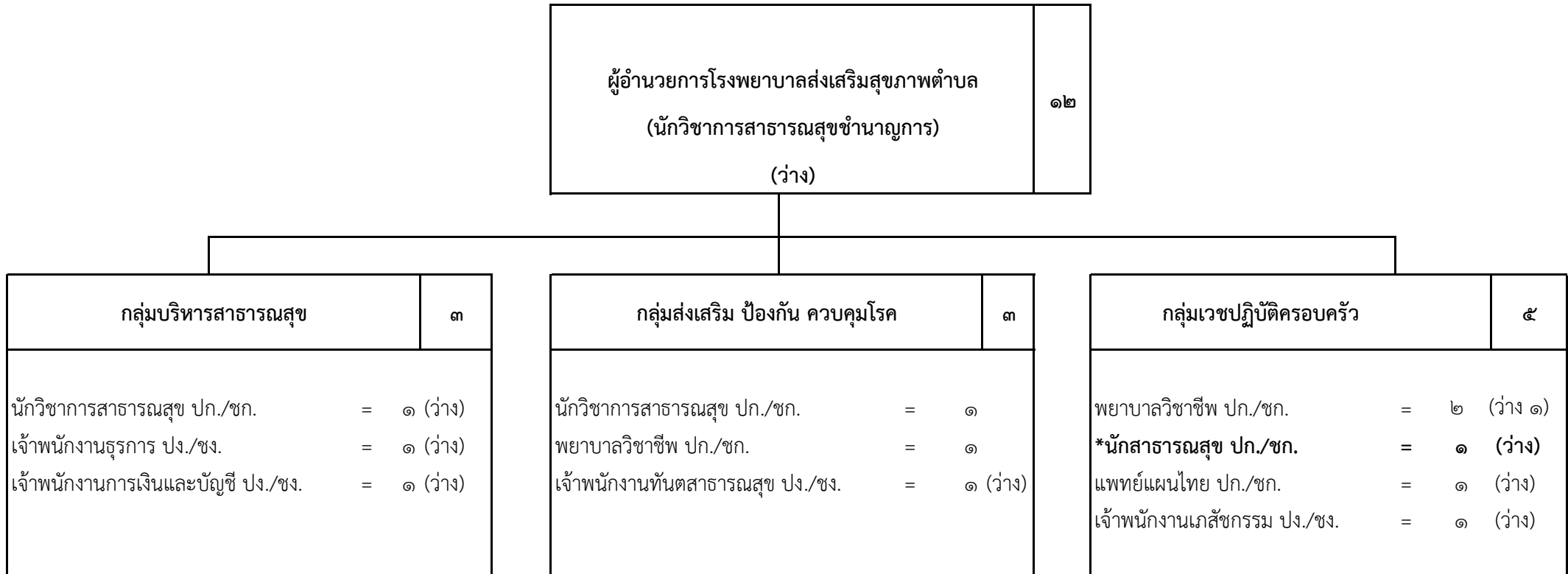

ประเภทตำแหน่ง	วิชาการ	ทั่วไป	รวม
ระดับตำแหน่ง	ปก./ชก.	ปง./ชง.	
จำนวน	๘	๔	๑๒

\*ก.จ.จ. อุบลราชธานี ในการประชุมครั้งที่ ๕/๒๕๖๘ เมื่อวันที่ ๒๘ พฤษภาคม ๒๕๖๘  
 มีมติเห็นชอบให้ปรับเกลี่ยตำแหน่งข้าราชการองค์การบริหารส่วนจังหวัด  
 - ตำแหน่ง นักวิชาการสาธารณสุข ปก./ชก. เลขที่ตำแหน่ง ๗๖-๑-๐๖-๓๖๐๑-๑๓๓(ถ) เป็น  
 ตำแหน่ง นักสาธารณสุข ปก./ชก. เลขที่ตำแหน่ง ๗๖-๑-๐๖-๓๖๑๗-๐๗๔(ถ)  
 สังกัดโรงพยาบาลส่งเสริมสุขภาพตำบลบ้านห้วยหมาก กองสาธารณสุข องค์การบริหารส่วนจังหวัดอุบลราชธานี

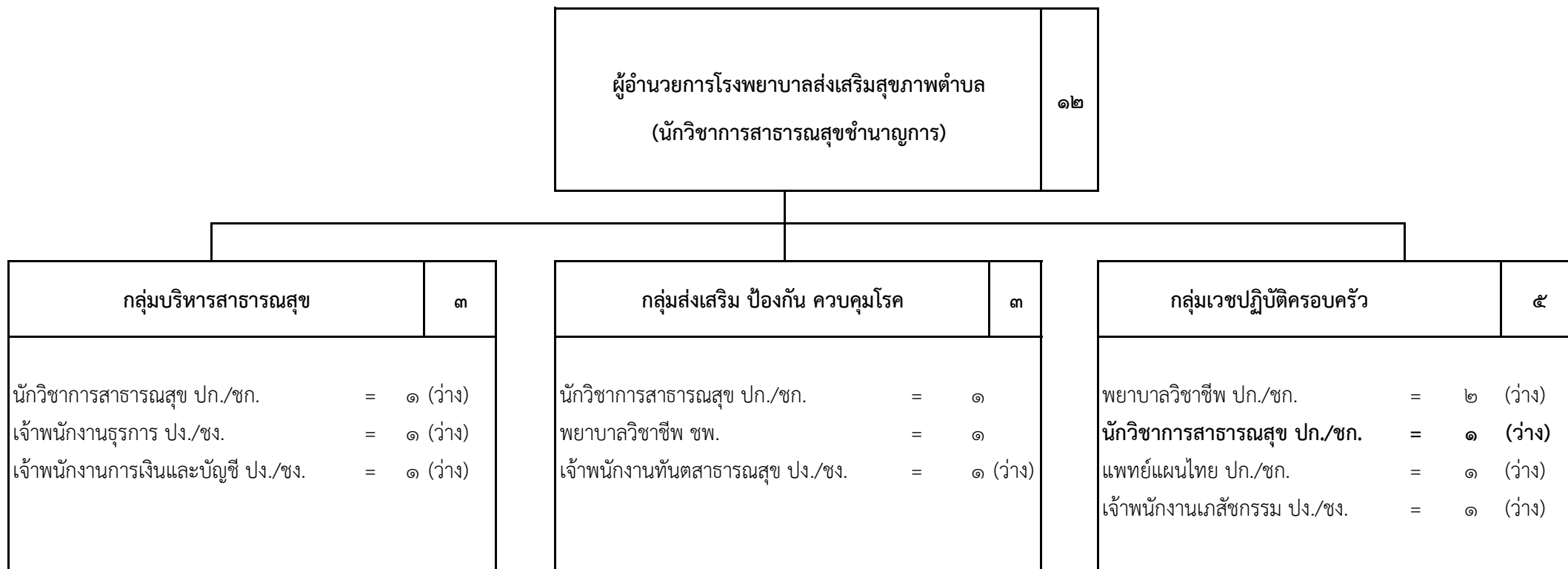

ประเภทตำแหน่ง	วิชาการ		ทั่วไป	รวม
ระดับตำแหน่ง	ปก./ชก.	ชพ.	ปง./ชง.	
จำนวน	๗	๑	๔	๑๒

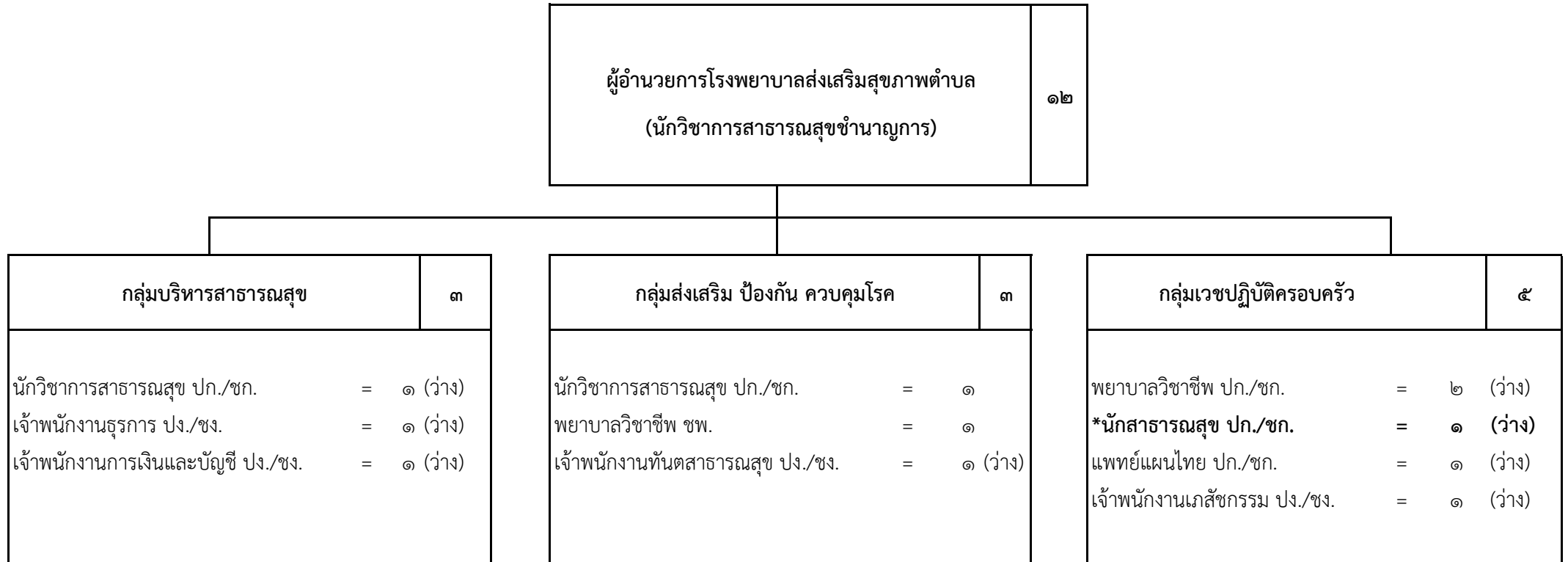

ประเภทตำแหน่ง	วิชาการ		ทั่วไป	รวม
	ปก./ชก.	ชพ.		
ระดับตำแหน่ง	ปก./ชก.	ชพ.	ปง./ชง.	
จำนวน	๗	๑	๔	๑๒

\*ก.จ.จ. อุบลราชธานี ในการประชุมครั้งที่ ๕/๒๕๖๘ เมื่อวันที่ ๒๘ พฤษภาคม ๒๕๖๘  
 มีมติเห็นชอบให้ปรับเกลี่ยตำแหน่งข้าราชการองค์การบริหารส่วนจังหวัด  
 - ตำแหน่ง นักวิชาการสาธารณสุข ปก./ชก. เลขที่ตำแหน่ง ๗๖-๑-๐๖-๓๖๐๑-๑๔๐(ถ) เป็น  
 ตำแหน่ง นักสาธารณสุข ปก./ชก. เลขที่ตำแหน่ง ๗๖-๑-๐๖-๓๖๑๗-๐๗๕(ถ)  
 สังกัดโรงพยาบาลส่งเสริมสุขภาพตำบลบ้านบก กองสาธารณสุข องค์การบริหารส่วนจังหวัดอุบลราชธานี

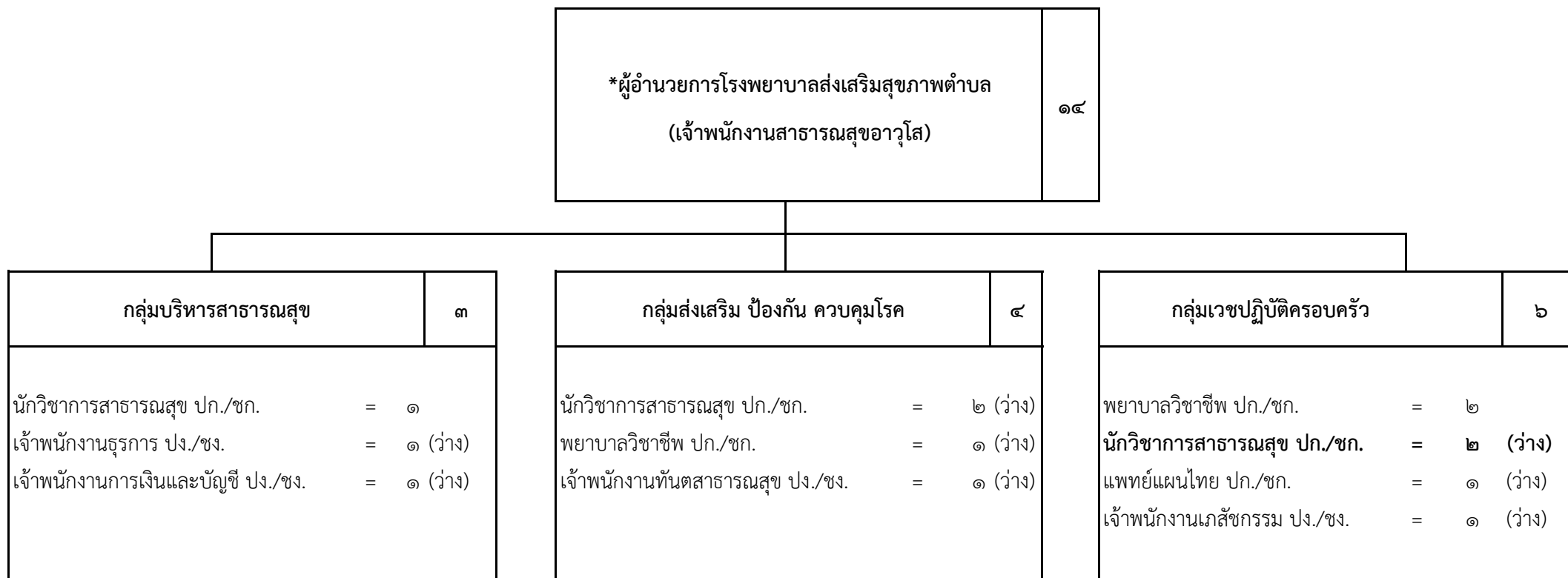

ประเภทตำแหน่ง	วิชาการ	ทั่วไป		รวม
		อส.	ปง./ชง.	
ระดับตำแหน่ง	ปก./ชก.			
จำนวน	๙	๑	๔	๑๔

\*เมื่อตำแหน่งว่างให้ปรับปรุงเป็นตำแหน่ง นักวิชาการสาธารณสุข/นักสาธารณสุข/พยาบาลวิชาชีพ ชำนาญการ

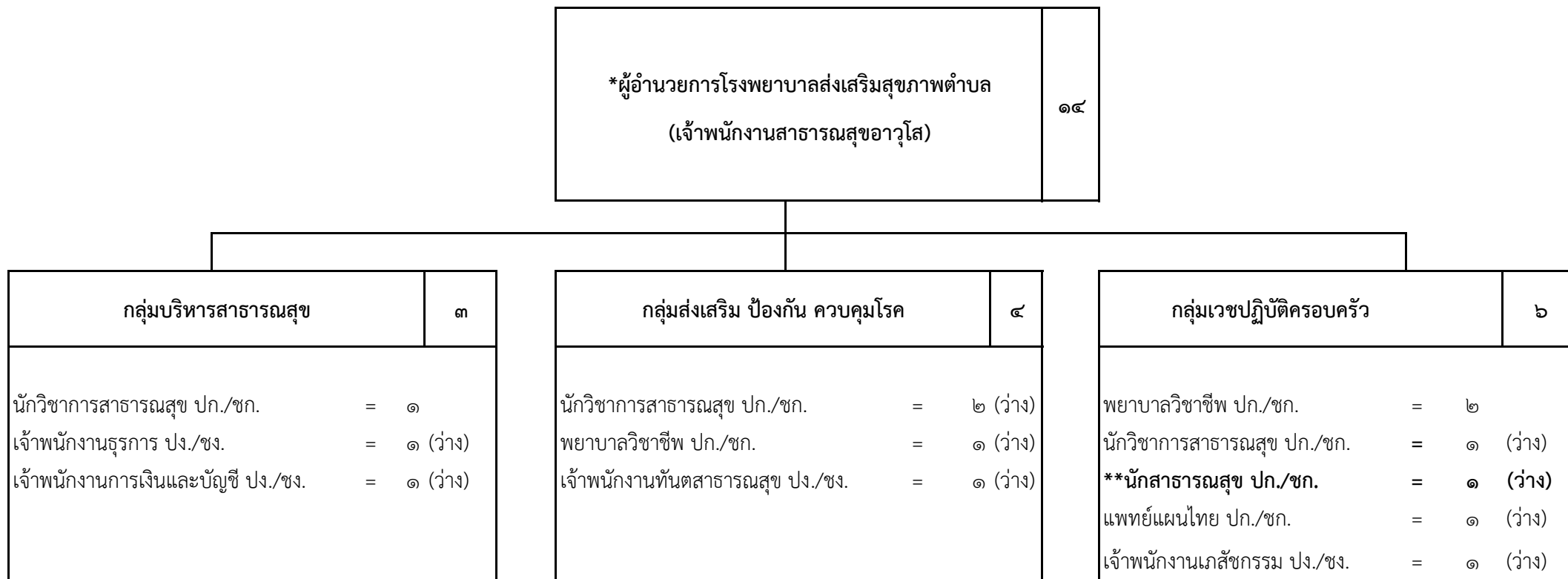

ประเภทตำแหน่ง	วิชาการ	ทั่วไป		รวม
		อส.	ปง./ชง.	
ระดับตำแหน่ง	ปก./ชก.	๑	๔	๑๔
จำนวน	๙	๑	๔	๑๔

\*\*ก.จ.จ. อุบลราชธานี ในการประชุมครั้งที่ ๕/๒๕๖๘ เมื่อวันที่ ๒๘ พฤษภาคม ๒๕๖๘  
 มีมติเห็นชอบให้ปรับเกลี้ยตำแหน่งข้าราชการองค์การบริหารส่วนจังหวัด  
 - ตำแหน่ง นักวิชาการสาธารณสุข ปก./ชก. เลขที่ตำแหน่ง ๗๖-๑-๐๖-๓๖๐๑-๑๔๖(ถ) เป็น  
 ตำแหน่ง นักสาธารณสุข ปก./ชก. เลขที่ตำแหน่ง ๗๖-๑-๐๖-๓๖๑๗-๐๗๖(ถ)  
 สังกัดโรงพยาบาลส่งเสริมสุขภาพตำบลบ้านนาบัว กองสาธารณสุข องค์การบริหารส่วนจังหวัดอุบลราชธานี

\*เมื่อตำแหน่งว่างให้ปรับปรุงเป็นตำแหน่ง นักวิชาการสาธารณสุข/นักสาธารณสุข/พยาบาลวิชาชีพ ชำนาญการ

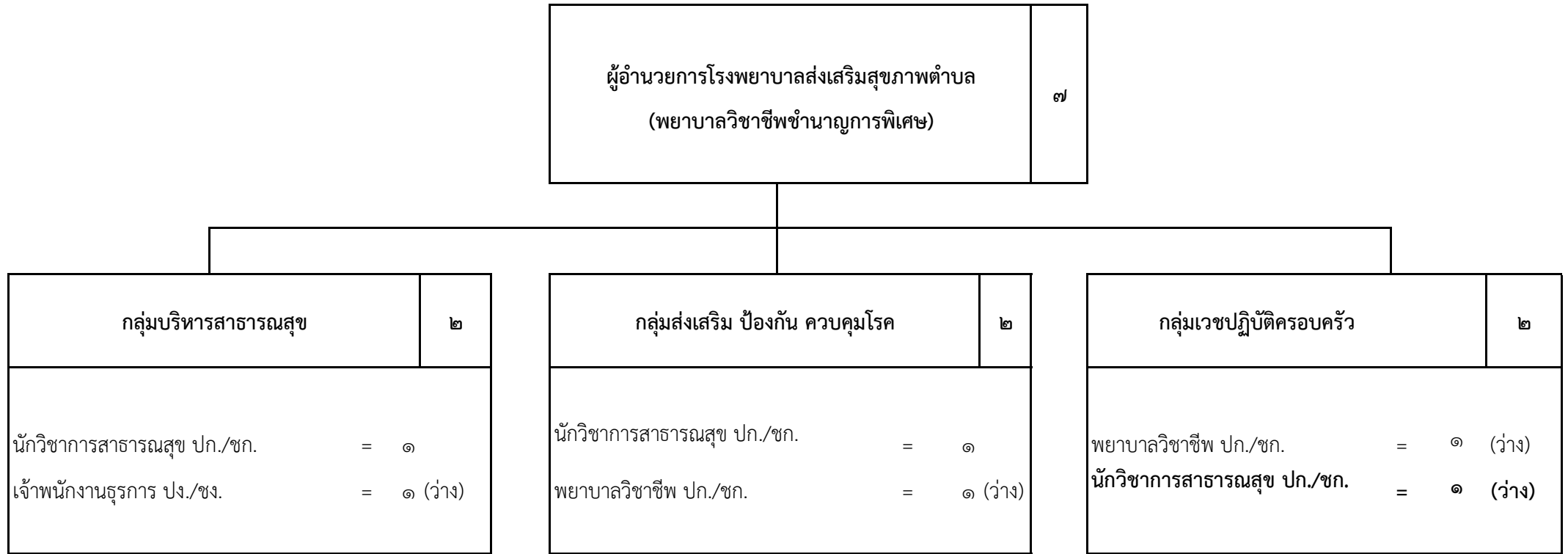

ประเภทตำแหน่ง	วิชาการ		ทั่วไป	รวม
	ปก./ชก.	ชพ.		
ระดับตำแหน่ง			ปง./ชง.	
จำนวน	๕	๑	๑	๗

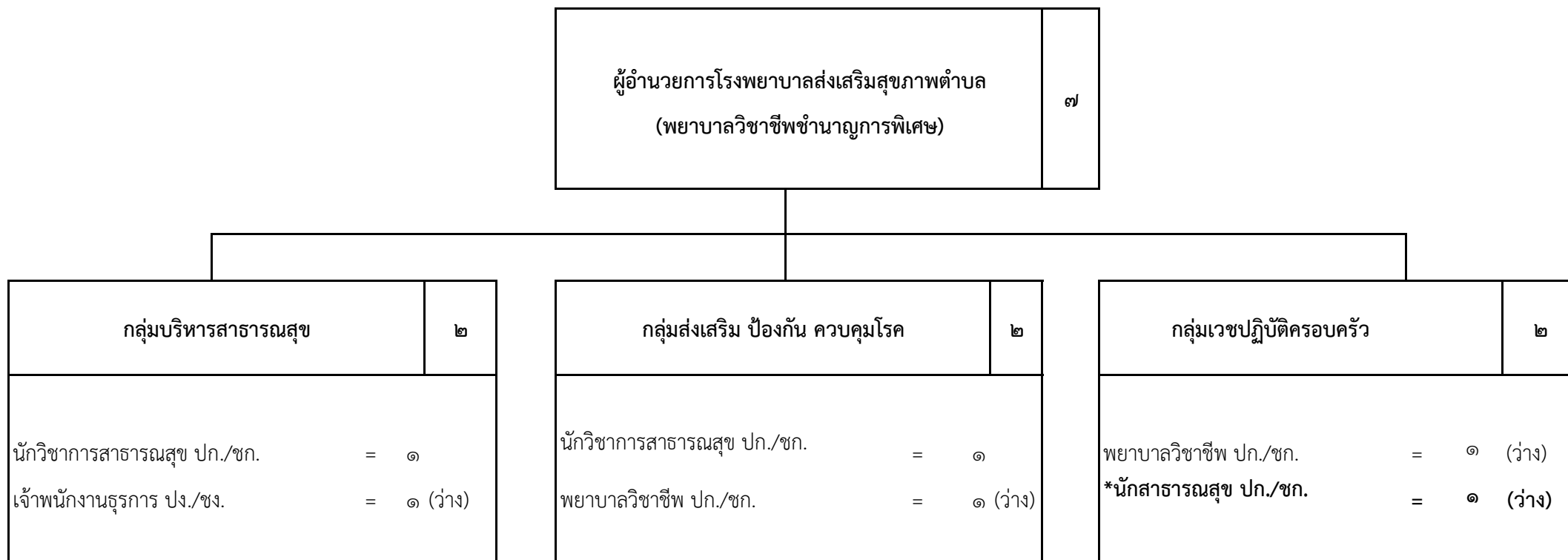

ประเภทตำแหน่ง	วิชาการ		ทั่วไป	รวม
	ปก./ชก.	ชพ.		
ระดับตำแหน่ง			ปง./ชง.	
จำนวน	๕	๑	๑	๗

\*ก.จ.จ. อุบลราชธานี ในการประชุมครั้งที่ ๕/๒๕๖๘ เมื่อวันที่ ๒๘ พฤษภาคม ๒๕๖๘  
 มีมติเห็นชอบให้ปรับเกลี่ยตำแหน่งข้าราชการองค์การบริหารส่วนจังหวัด  
 - ตำแหน่ง นักวิชาการสาธารณสุข ปก./ชก. เลขที่ตำแหน่ง ๗๖-๑-๐๖-๓๖๐๑-๑๔๙(ถ) เป็น  
 ตำแหน่ง นักสาธารณสุข ปก./ชก. เลขที่ตำแหน่ง ๗๖-๑-๐๖-๓๖๑๗-๐๗๗(ถ)  
 สังกัดโรงพยาบาลส่งเสริมสุขภาพตำบลบ้านตุงลุง กองสาธารณสุข องค์การบริหารส่วนจังหวัดอุบลราชธานี

๔๒. รพ.สต.บ้านหนองผือน้อย อ.โขงเจียม

เดิม

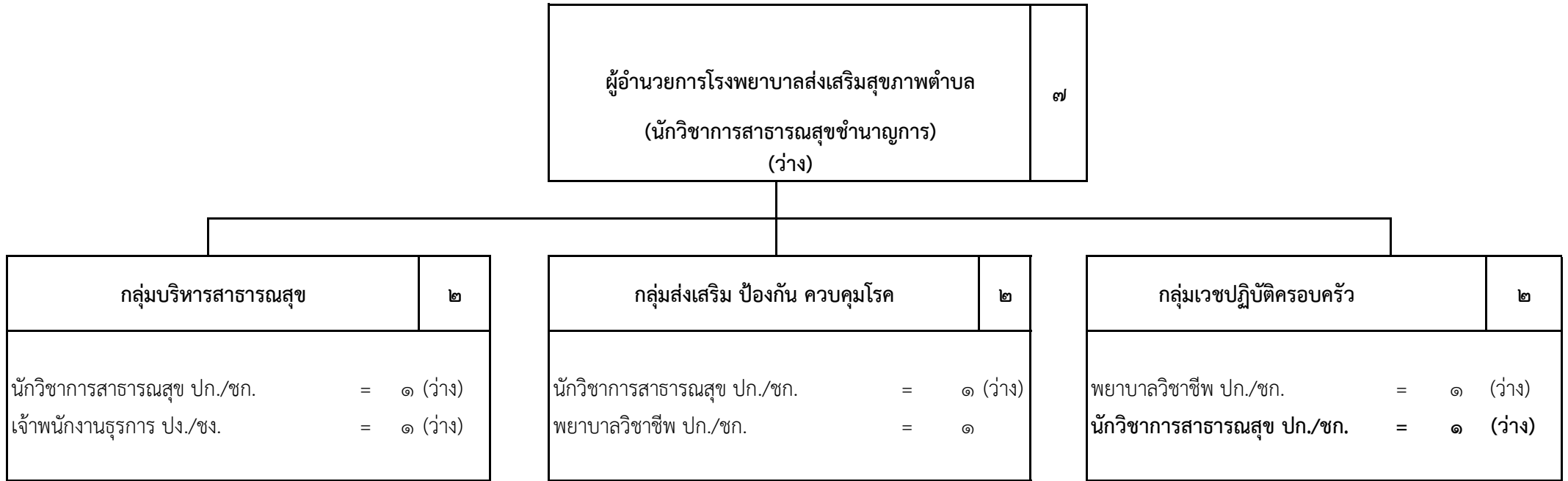

ประเภทตำแหน่ง	วิชาการ	ทั่วไป	รวม
ระดับตำแหน่ง	ปก./ชก.	ปง./ชง.	
จำนวน	๖	๑	๗



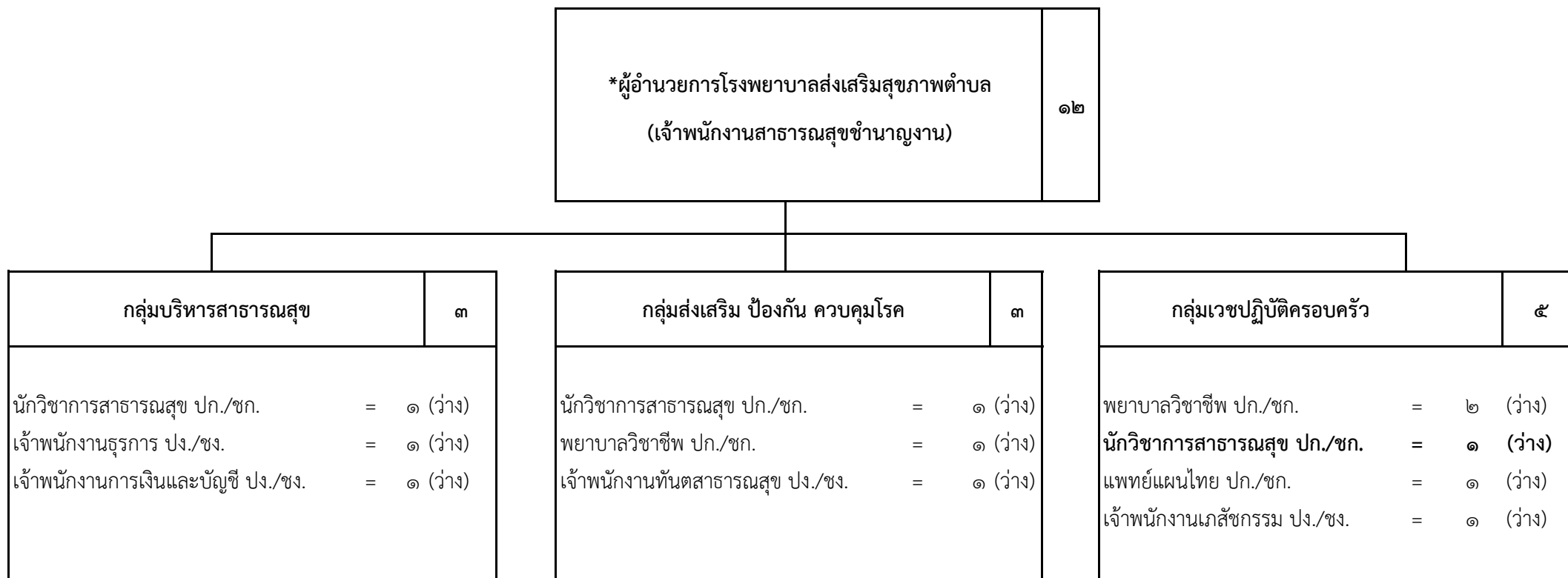

ประเภทตำแหน่ง	วิชาการ	ทั่วไป	รวม
ระดับตำแหน่ง	ปก./ชก.	ปง./ชง.	
จำนวน	๗	๕	๑๒

\*เมื่อตำแหน่งว่างให้ปรับปรุงเป็นตำแหน่ง นักวิชาการสาธารณสุข/นักสาธารณสุข/พยาบาลวิชาชีพ ชำนาญการ

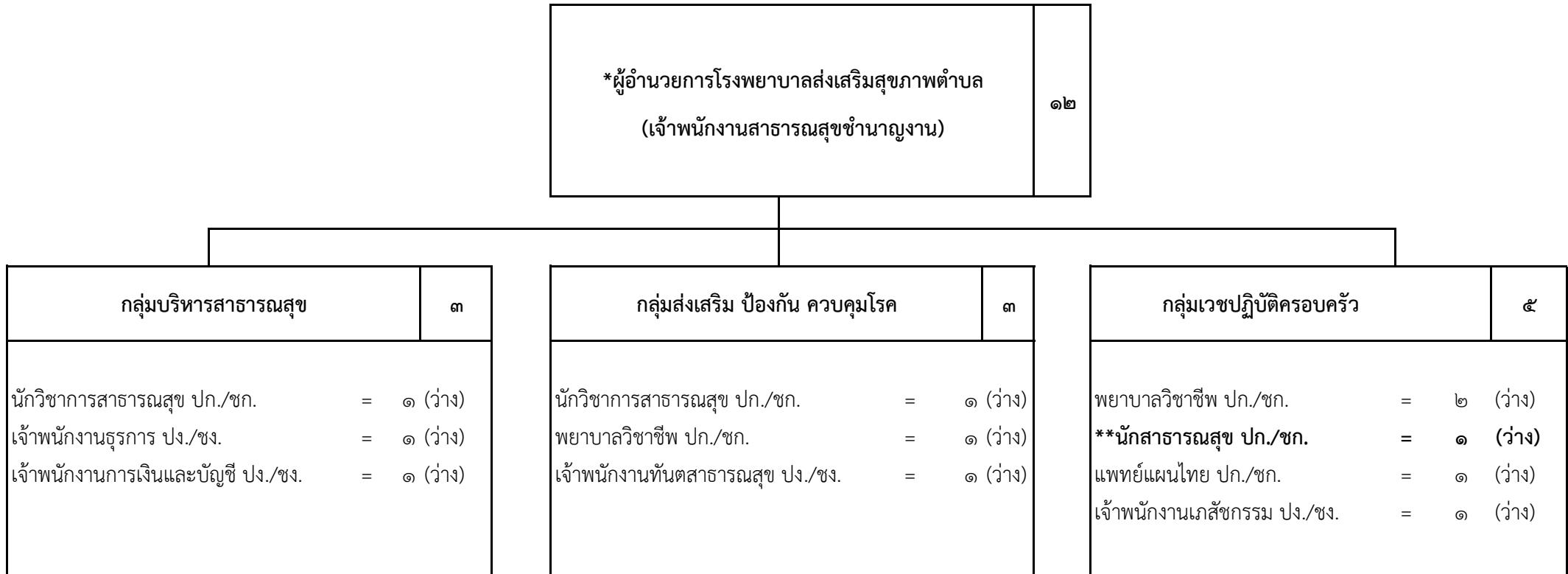

ประเภทตำแหน่ง	วิชาการ	ทั่วไป	รวม
ระดับตำแหน่ง	ปก./ชก.	ปง./ชง.	
จำนวน	๗	๕	๑๒

\*\*ก.จ.จ. อุบลราชธานี ในการประชุมครั้งที่ ๕/๒๕๖๘ เมื่อวันที่ ๒๘ พฤษภาคม ๒๕๖๘  
 มีมติเห็นชอบให้ปรับเกลี้ยตำแหน่งข้าราชการองค์การบริหารส่วนจังหวัด  
 - ตำแหน่ง นักวิชาการสาธารณสุข ปก./ชก. เลขที่ตำแหน่ง ๗๖-๑-๐๖-๓๖๐๑-๑๕๘๘) เป็น  
 ตำแหน่ง นักสาธารณสุข ปก./ชก. เลขที่ตำแหน่ง ๗๖-๑-๐๖-๓๖๑๗-๐๗๙(๘)  
 สังกัดโรงพยาบาลส่งเสริมสุขภาพตำบลตำบลห้วยไผ่ กองสาธารณสุข องค์การบริหารส่วนจังหวัดอุบลราชธานี

\*เมื่อตำแหน่งว่างให้ปรับปรุงเป็นตำแหน่ง นักวิชาการสาธารณสุข/นักสาธารณสุข/พยาบาลวิชาชีพ ชำนาญการ

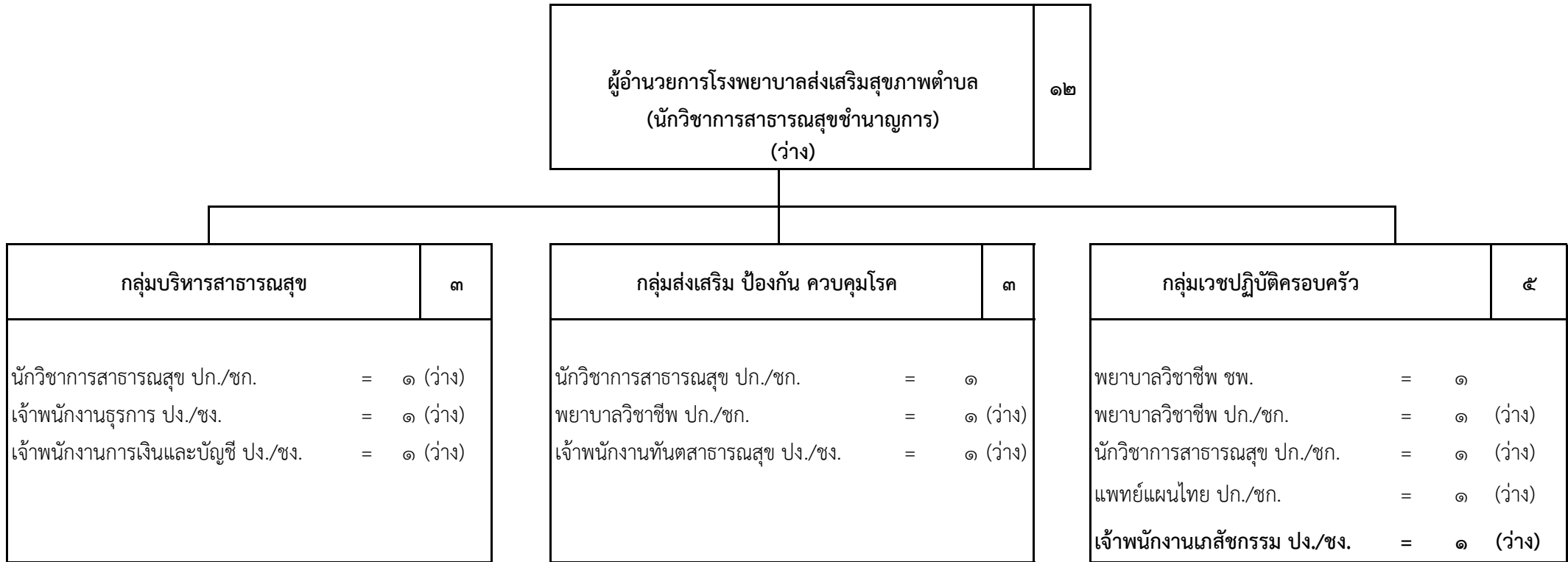

ประเภทตำแหน่ง	วิชาการ		ทั่วไป	รวม
	ปก./ชก.	ชพ.		
ระดับตำแหน่ง			ปง./ชง.	
จำนวน	๗	๑	๔	๑๒

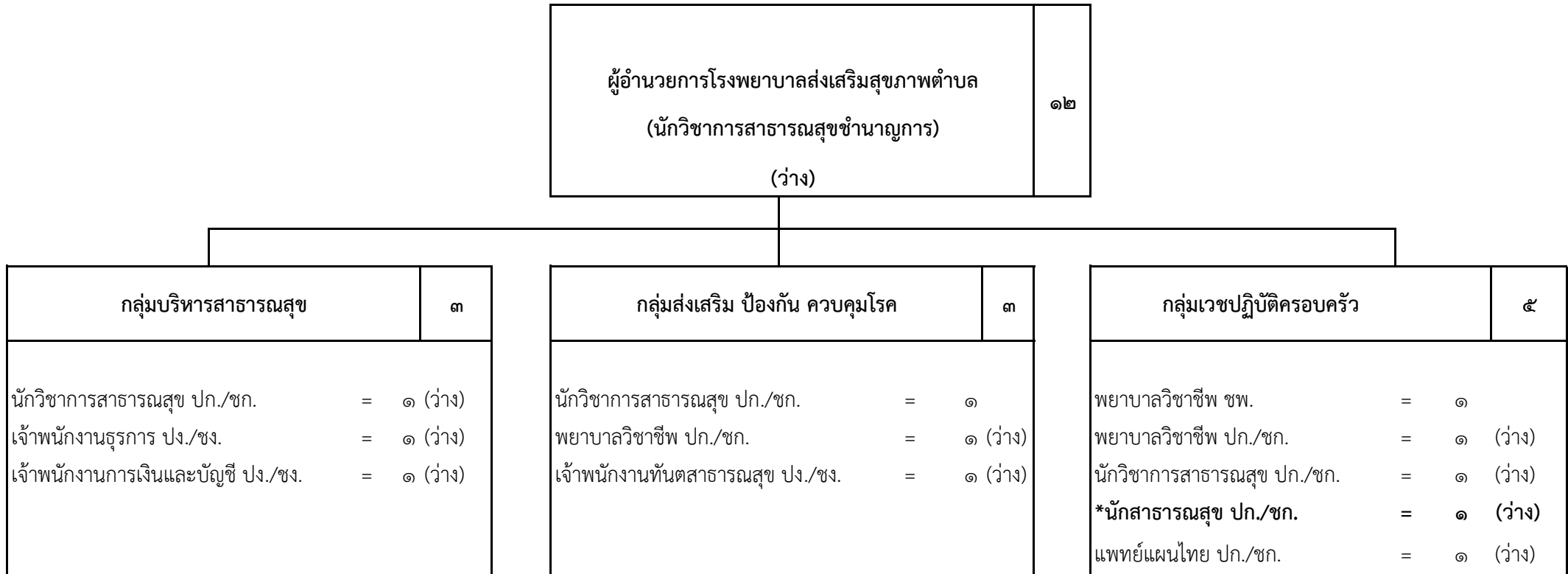

ประเภทตำแหน่ง	วิชาการ		ทั่วไป	รวม
	ปก./ชก.	ชพ.		
ระดับตำแหน่ง			ปง./ชง.	
จำนวน	๘	๑	๓	๑๒

\*ก.จ.จ. อุบลราชธานี ในการประชุมครั้งที่ ๕/๒๕๖๘ เมื่อวันที่ ๒๘ พฤษภาคม ๒๕๖๘  
 มีมติเห็นชอบให้ปรับเกลี้ยตำแหน่งข้าราชการองค์การบริหารส่วนจังหวัด  
 - ตำแหน่ง เจ้าพนักงานเภสัชกรรม ปง./ชง. เลขที่ตำแหน่ง ๗๖-๑-๐๖-๔๖๐๘-๐๓๑(ถ) เป็น  
 ตำแหน่ง นักสาธารณสุข ปก./ชก. เลขที่ตำแหน่ง ๗๖-๑-๐๖-๓๖๑๗-๐๘๐(ถ)  
 สังกัดโรงพยาบาลส่งเสริมสุขภาพตำบลบ้านหนองแสงใหญ่ กองสาธารณสุข องค์การบริหารส่วนจังหวัดอุบลราชธานี

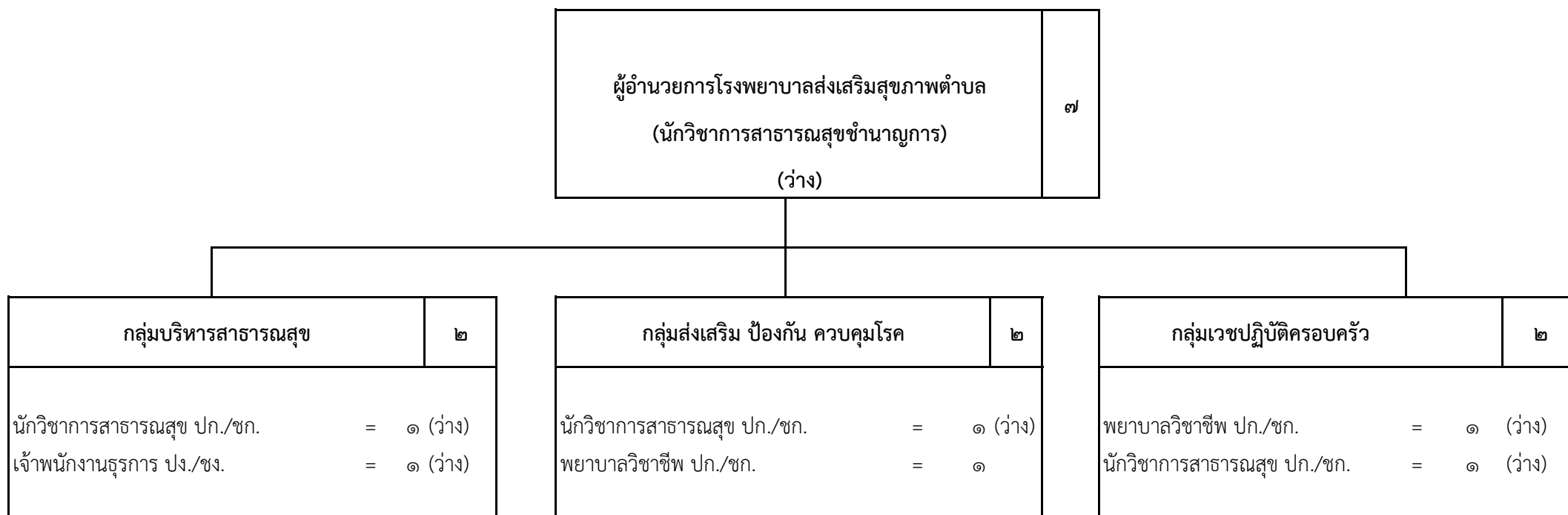

ประเภทตำแหน่ง	วิชาการ	ทั่วไป	รวม
ระดับตำแหน่ง	ปก./ชก.	ปง./ชง.	
จำนวน	๖	๑	๗

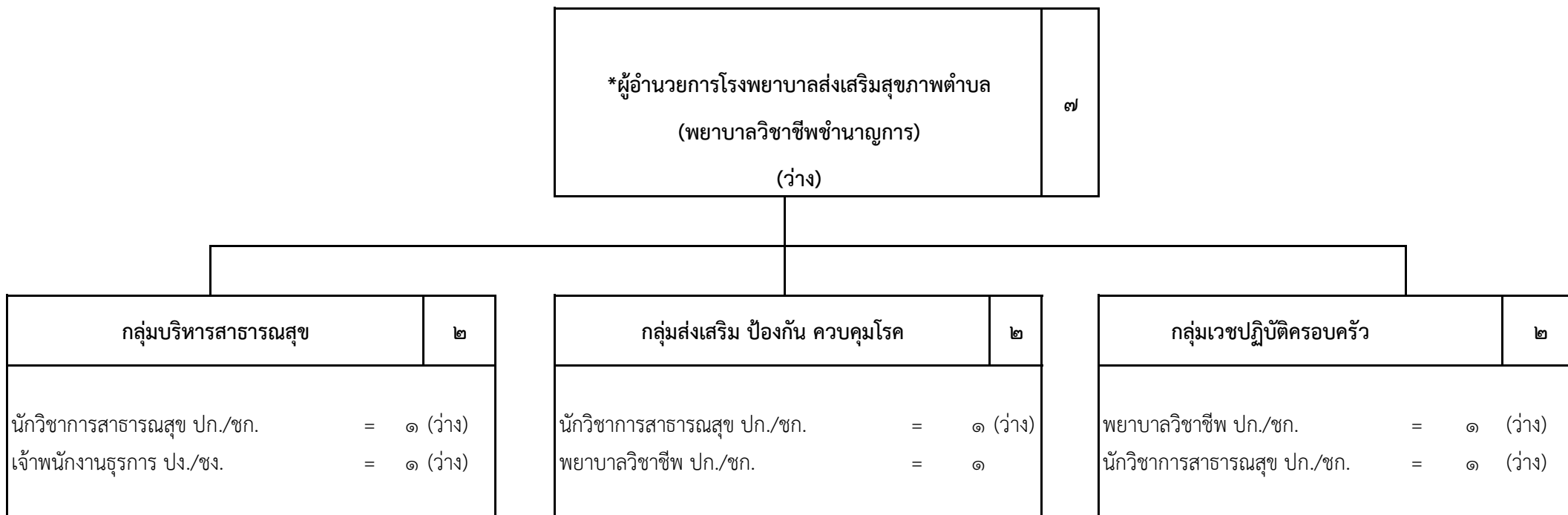

ประเภทตำแหน่ง	วิชาการ	ทั่วไป	รวม
ระดับตำแหน่ง	ปก./ชก.	ปง./ชง.	
จำนวน	๖	๑	๗

\*ก.จ.จ. อุบลราชธานี ในการประชุมครั้งที่ ๕/๒๕๖๘ เมื่อวันที่ ๒๘ พฤษภาคม ๒๕๖๘  
 มีมติเห็นชอบให้ปรับปรุงตำแหน่งข้าราชการองค์การบริหารส่วนจังหวัด  
 - ตำแหน่ง ผู้อำนวยการโรงพยาบาลส่งเสริมสุขภาพตำบล (นักวิชาการสาธารณสุขชำนาญการ)  
 เลขที่ตำแหน่ง ๗๖-๑-๐๖-๓๖๐๑-๑๖๕(ถ) เป็น  
 ตำแหน่ง ผู้อำนวยการโรงพยาบาลส่งเสริมสุขภาพตำบล (พยาบาลวิชาชีพชำนาญการ)  
 เลขที่ตำแหน่ง ๗๖-๑-๐๖-๓๖๐๒-๒๓๓(ถ)  
 สังกัดโรงพยาบาลส่งเสริมสุขภาพตำบลบ้านวังอ่าง กองสาธารณสุข องค์การบริหารส่วนจังหวัดอุบลราชธานี

๔๖. รพ.สต.บ้านโนนยาง อ.วารินชำราบ

เดิม

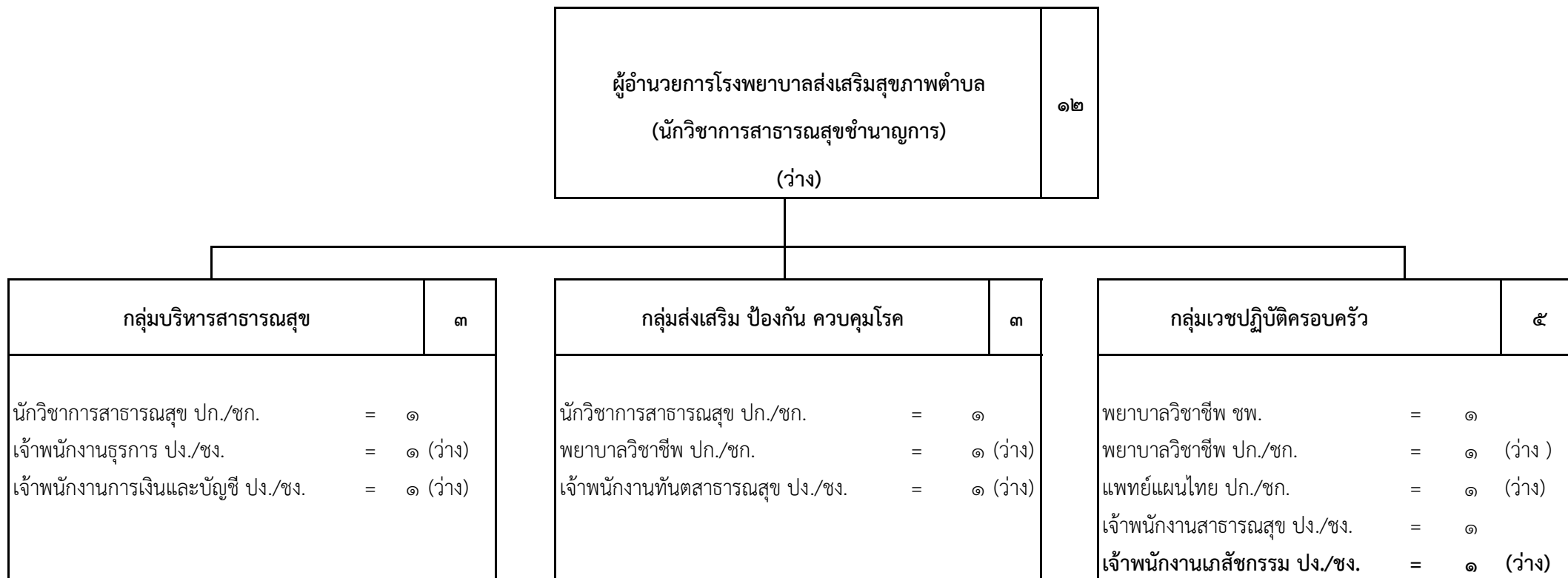

ประเภทตำแหน่ง	วิชาการ		ทั่วไป	รวม
ระดับตำแหน่ง	ปก./ชก.	ชพ.	ปง./ชง.	
จำนวน	๖	๑	๕	๑๒

๔๖. รพ.สต.บ้านโนนยาง อ.วารินชำราบ

ใหม่

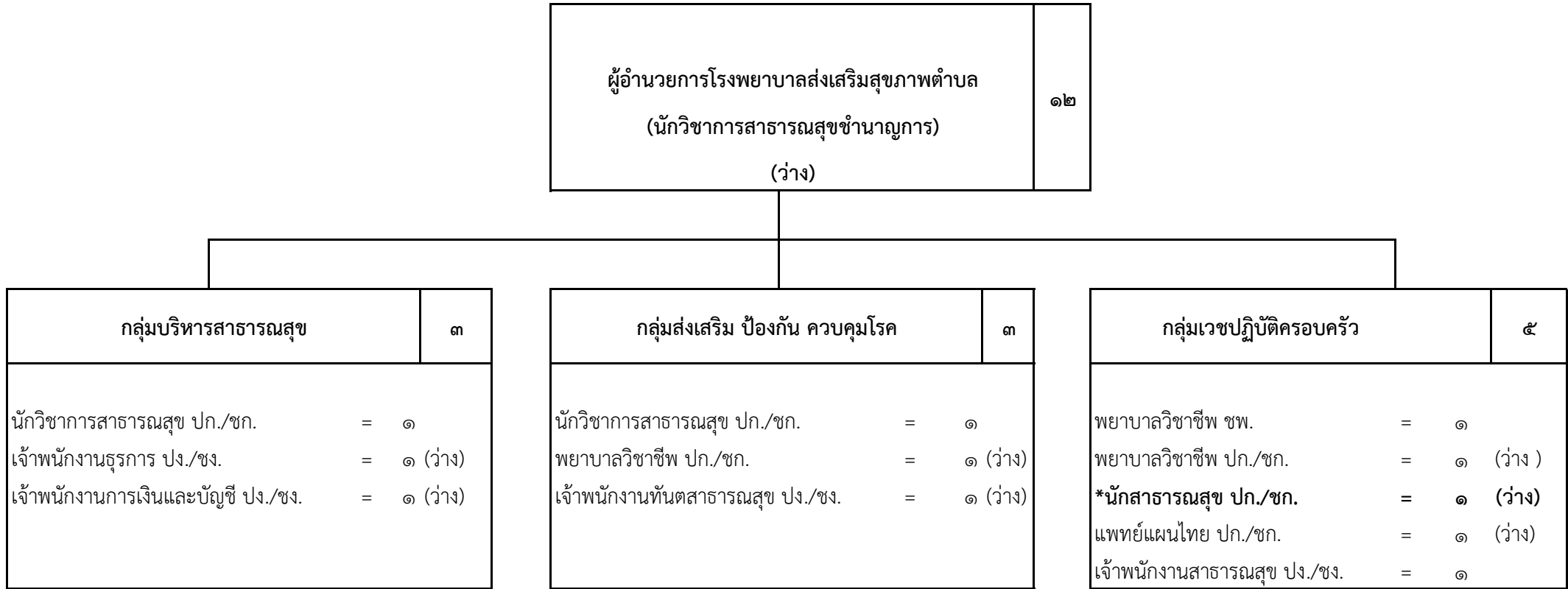

ประเภทตำแหน่ง	วิชาการ		ทั่วไป	รวม
ระดับตำแหน่ง	ปก./ชก.	ชพ.	ปง./ชง.	
จำนวน	๗	๑	๔	๑๒

\*ก.จ.จ. อุบลราชธานี ในการประชุมครั้งที่ ๕/๒๕๖๘ เมื่อวันที่ ๒๘ พฤษภาคม ๒๕๖๘  
 มีมติเห็นชอบให้ปรับเกลี้ยตำแหน่งข้าราชการองค์การบริหารส่วนจังหวัด  
 - ตำแหน่ง เจ้าพนักงานเภสัชกรรม ปง./ชง. เลขที่ตำแหน่ง ๗๖-๑-๐๖-๔๖๐๘-๐๓๒(ถ) เป็น  
 ตำแหน่ง นักสาธารณสุข ปก./ชก. เลขที่ตำแหน่ง ๗๖-๑-๐๖-๓๖๑๗-๐๘๑(ถ)  
 สังกัดโรงพยาบาลส่งเสริมสุขภาพตำบลบ้านโนนยาง กองสาธารณสุข องค์การบริหารส่วนจังหวัดอุบลราชธานี

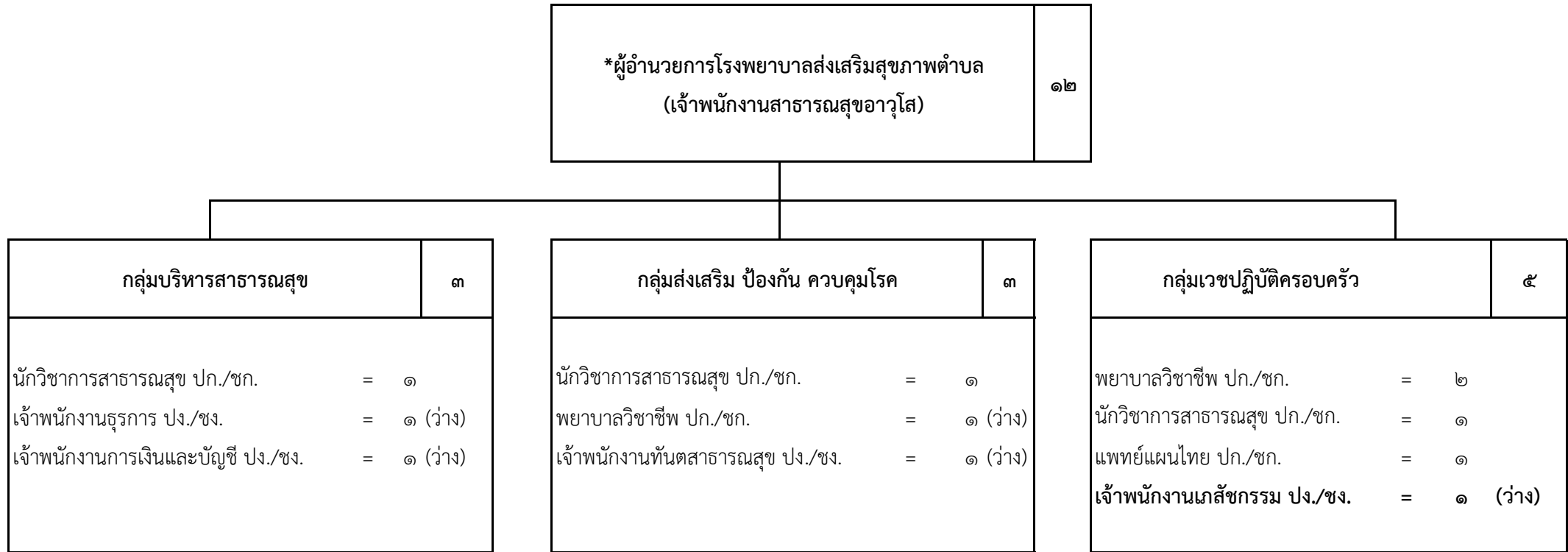

ประเภทตำแหน่ง	วิชาการ	ทั่วไป		รวม
		อส.	ปง./ชง.	
ระดับตำแหน่ง	ปก./ชก.	๑	๔	๑๒
จำนวน	๗	๑	๔	๑๒

\*เมื่อตำแหน่งว่างให้ปรับปรุงเป็นตำแหน่ง นักวิชาการสาธารณสุข/นักสาธารณสุข/พยาบาลวิชาชีพ ชำนาญการ

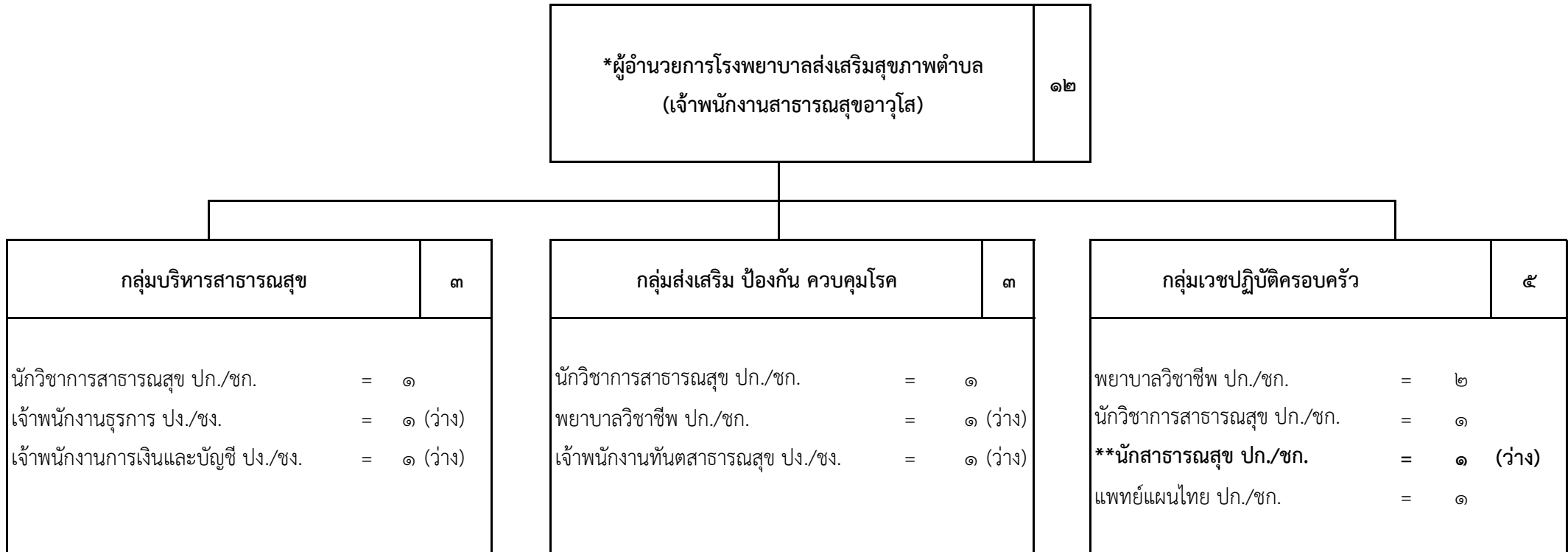

ประเภทตำแหน่ง	วิชาการ	ทั่วไป		รวม
		อส.	ปง./ชง.	
ระดับตำแหน่ง	ปก./ชก.	๑	๓	๑๒
จำนวน	๘	๑	๓	๑๒

\*\*ก.จ.จ. อุบลราชธานี ในการประชุมครั้งที่ ๕/๒๕๖๘ เมื่อวันที่ ๒๘ พฤษภาคม ๒๕๖๘  
 มีมติเห็นชอบให้ปรับเกลี้ยตำแหน่งข้าราชการองค์การบริหารส่วนจังหวัด  
 - ตำแหน่ง เจ้าพนักงานเภสัชกรรม ปง./ชง. เลขที่ตำแหน่ง ๗๖-๑-๐๖-๔๖๐๘-๐๓๓(ถ) เป็น  
 ตำแหน่ง นักสาธารณสุข ปก./ชก. เลขที่ตำแหน่ง ๗๖-๑-๐๖-๓๖๑๗-๐๘๒(ถ)  
 สังกัดโรงพยาบาลส่งเสริมสุขภาพตำบลบ้านวัด กองสาธารณสุข องค์การบริหารส่วนจังหวัดอุบลราชธานี

\*เมื่อตำแหน่งว่างให้ปรับปรุงเป็นตำแหน่ง นักวิชาการสาธารณสุข/นักสาธารณสุข/พยาบาลวิชาชีพ ชำนาญการ

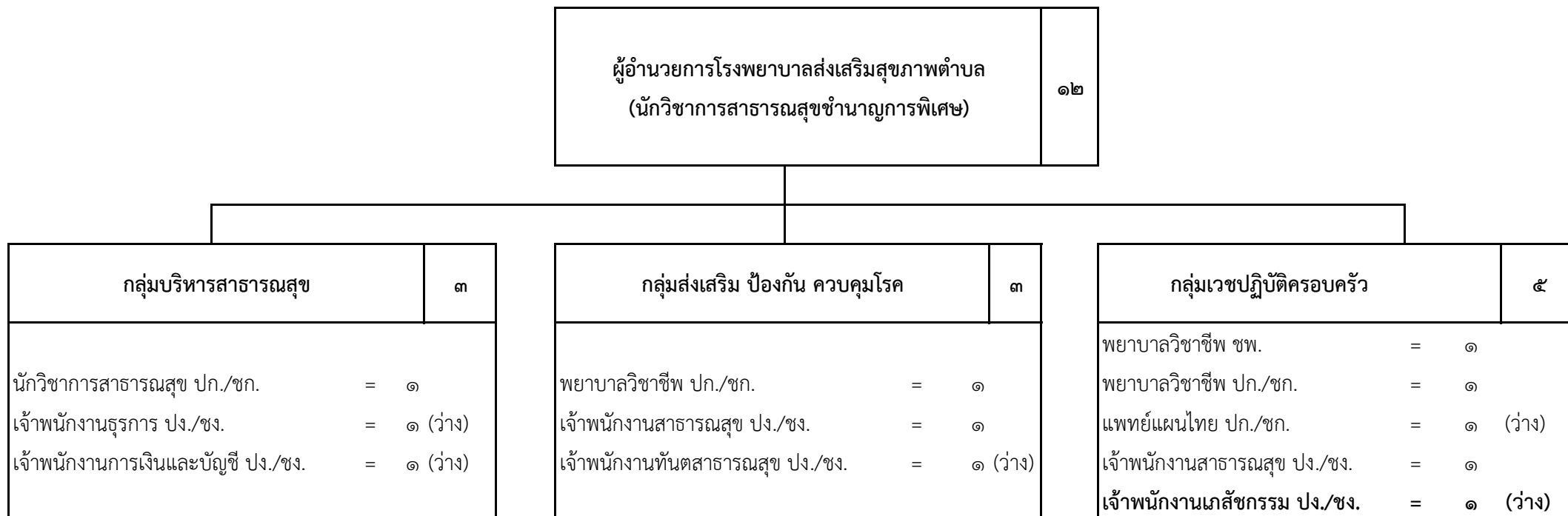

ประเภทตำแหน่ง	วิชาการ		ทั่วไป	รวม
	ปก./ชก.	ชพ.		
ระดับตำแหน่ง			ปง./ชง.	
จำนวน	๔	๒	๖	๑๒

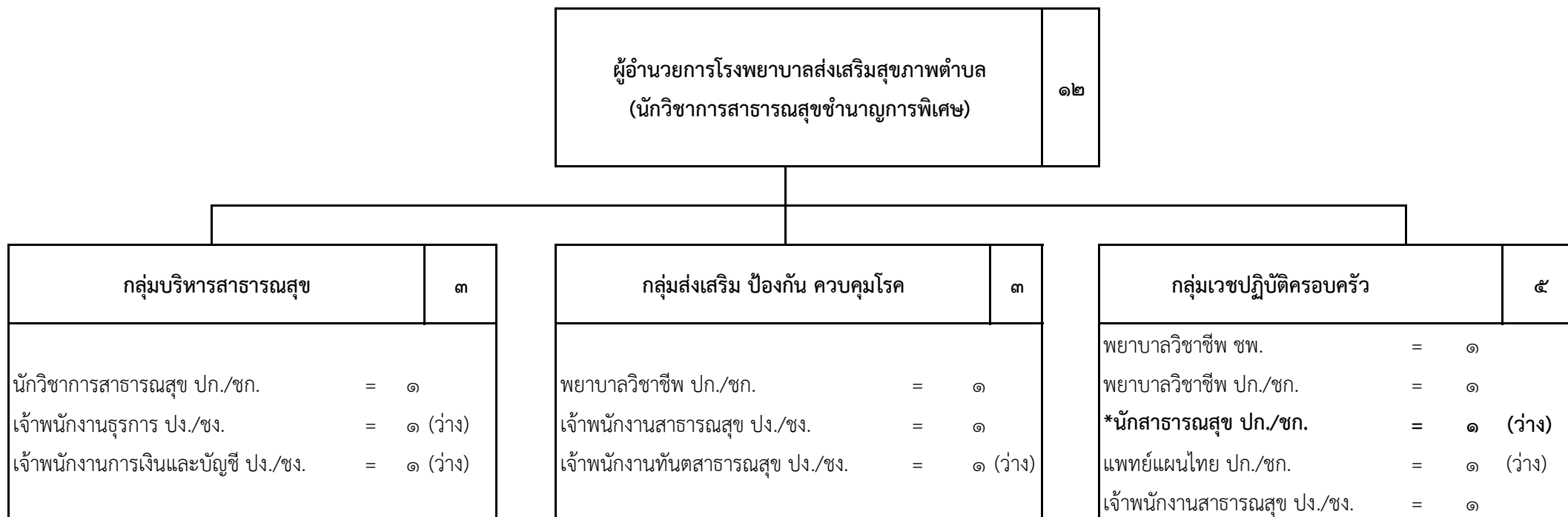

ประเภทตำแหน่ง	วิชาการ		ทั่วไป	รวม
	ปก./ชก.	ชพ	ปง./ชง.	
จำนวน	๕	๒	๕	๑๒

\*ก.จ.จ. อุบลราชธานี ในการประชุมครั้งที่ ๕/๒๕๖๘ เมื่อวันที่ ๒๘ พฤษภาคม ๒๕๖๘  
 มีมติเห็นชอบให้ปรับเกลี่ยตำแหน่งข้าราชการองค์การบริหารส่วนจังหวัด  
 - ตำแหน่ง เจ้าพนักงานเภสัชกรรม ปง./ชง. เลขที่ตำแหน่ง ๗๖-๑-๐๖-๔๖๐๘-๐๓๔(ถ) เป็น  
 ตำแหน่ง นักสาธารณสุข ปก./ชก. เลขที่ตำแหน่ง ๗๖-๑-๐๖-๓๖๑๗-๐๘๓(ถ)  
 สังกัดโรงพยาบาลส่งเสริมสุขภาพตำบลบ้านโนนน้อย กองสาธารณสุข องค์การบริหารส่วนจังหวัดอุบลราชธานี

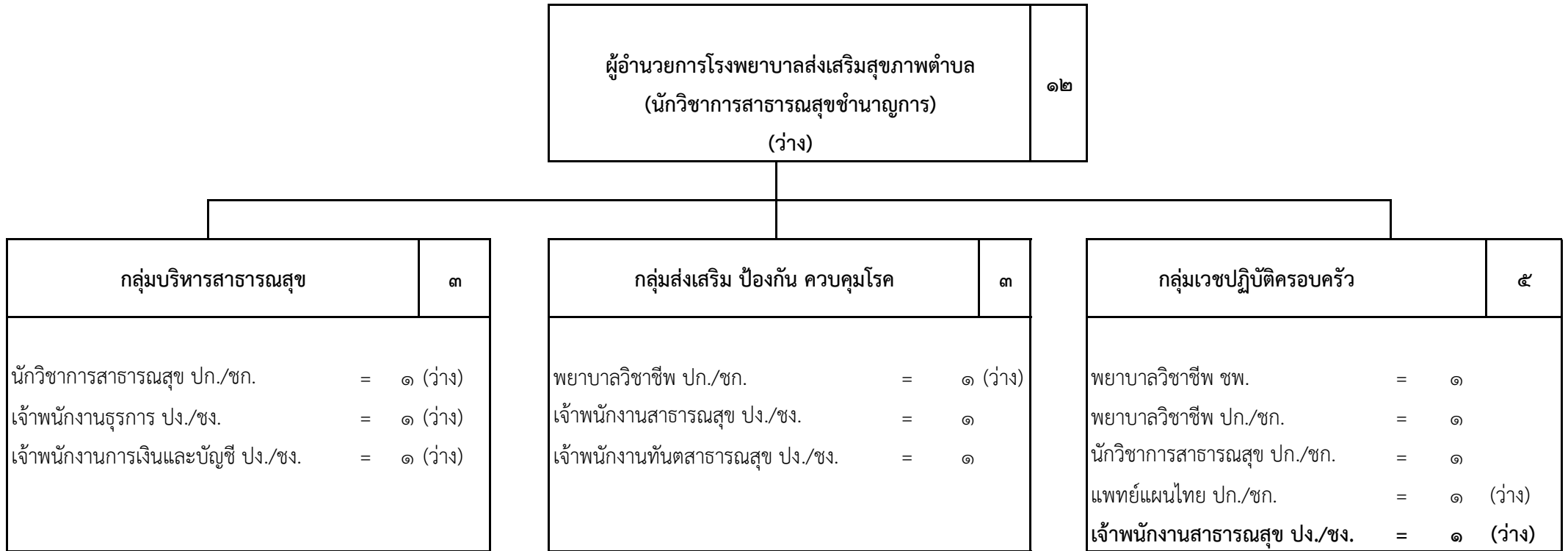

ประเภทตำแหน่ง	วิชาการ		ทั่วไป	รวม
ระดับตำแหน่ง	ปก./ชก.	ชพ.	ปง./ชง.	
จำนวน	๖	๑	๕	๑๒

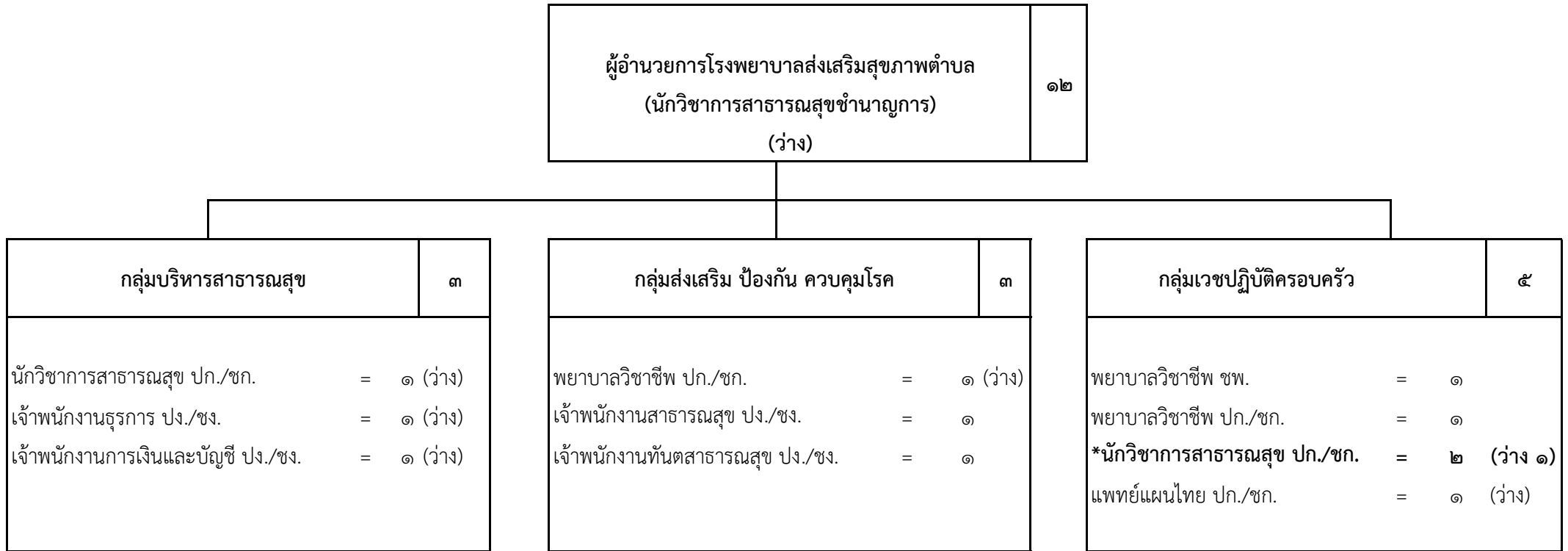

ประเภทตำแหน่ง	วิชาการ		ทั่วไป	รวม
	ปก./ชก.	ชพ.		
ระดับตำแหน่ง			ปง./ชง.	
จำนวน	๗	๑	๔	๑๒

\*ก.จ.จ. อุบลราชธานี ในการประชุมครั้งที่ ๕/๒๕๖๘ เมื่อวันที่ ๒๘ พฤษภาคม ๒๕๖๘  
 มีมติเห็นชอบให้ปรับเกลียดตำแหน่งข้าราชการองค์การบริหารส่วนจังหวัด  
 - ตำแหน่ง เจ้าพนักงานสาธารณสุข ปง./ชง. เลขที่ตำแหน่ง ๗๖-๑-๐๖-๔๖๐๑-๐๒๓(ถ) เป็น  
 ตำแหน่ง นักวิชาการสาธารณสุข ปก./ชก. เลขที่ตำแหน่ง ๗๖-๑-๐๖-๓๖๐๑-๒๗๒(ถ)  
 สังกัดโรงพยาบาลส่งเสริมสุขภาพตำบลบ้านนาตุ๋ กองสาธารณสุข องค์การบริหารส่วนจังหวัดอุบลราชธานี

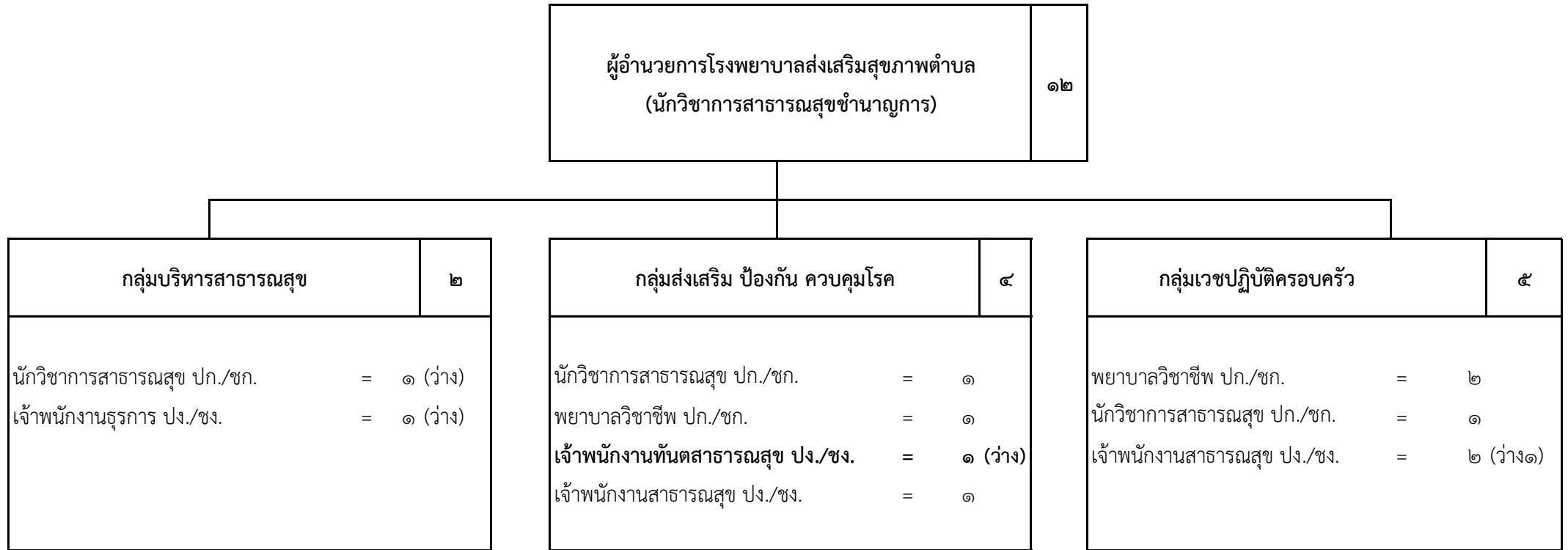

ประเภทตำแหน่ง	วิชาการ	ทั่วไป	รวม
ระดับตำแหน่ง	ปก./ชก.	ปง./ชง.	
จำนวน	๗	๕	๑๒

๕๐. รพ.สต.บ้านนาเรือง อ.นาเยีย

ใหม่

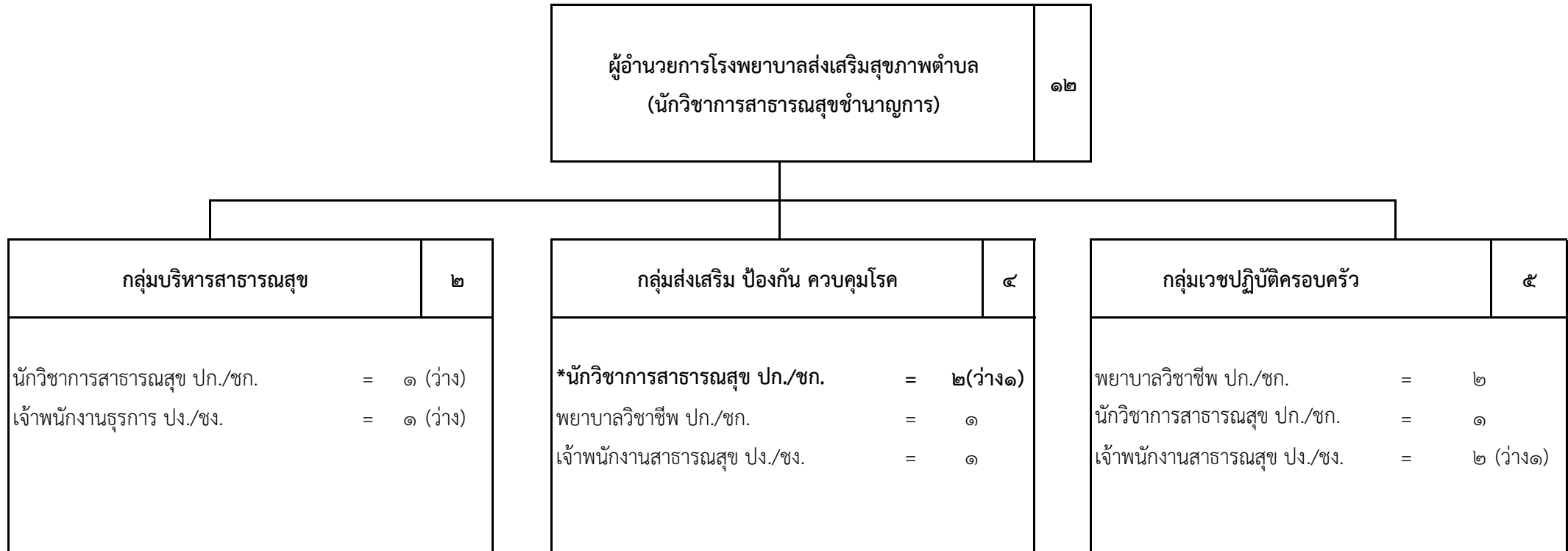

ประเภทตำแหน่ง	วิชาการ	ทั่วไป	รวม
ระดับตำแหน่ง	ปก./ชก.	ปง./ชง.	
จำนวน	๘	๔	๑๒

\*ก.จ.จ. อุบลราชธานี ในการประชุมครั้งที่ ๕/๒๕๖๘ เมื่อวันที่ ๒๘ พฤษภาคม ๒๕๖๘  
 มีมติเห็นชอบให้ปรับเกลี่ยตำแหน่งข้าราชการองค์การบริหารส่วนจังหวัด  
 - ตำแหน่ง เจ้าพนักงานทันตสาธารณสุข ปง./ชง. เลขที่ตำแหน่ง ๗๖-๑-๐๖-๔๖๐๙-๐๓๘(ถ) เป็น  
 ตำแหน่ง นักวิชาการสาธารณสุข ปก./ชก. เลขที่ตำแหน่ง ๗๖-๑-๐๖-๓๖๐๑-๒๗๓(ถ)  
 สังกัดโรงพยาบาลส่งเสริมสุขภาพตำบลบ้านนาเรือง กองสาธารณสุข องค์การบริหารส่วนจังหวัดอุบลราชธานี

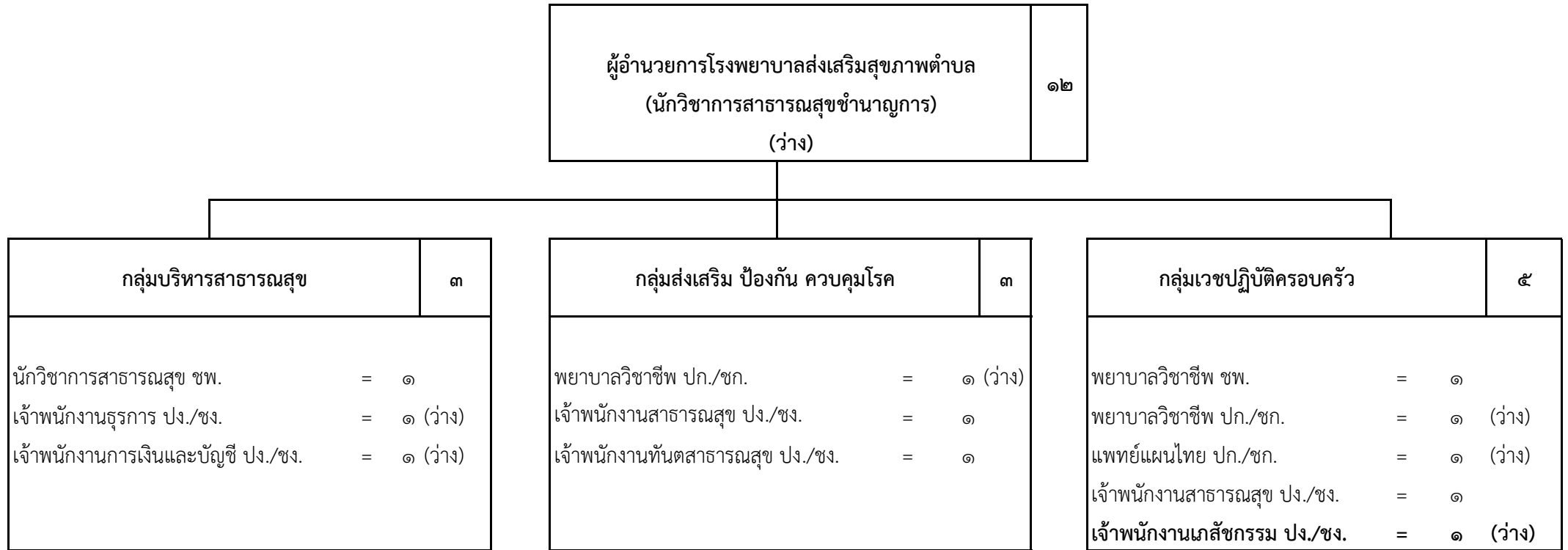

ประเภทตำแหน่ง	วิชาการ		ทั่วไป	รวม
ระดับตำแหน่ง	ปก./ชก.	ชพ	ปง./ชง.	
จำนวน	๔	๒	๖	๑๒

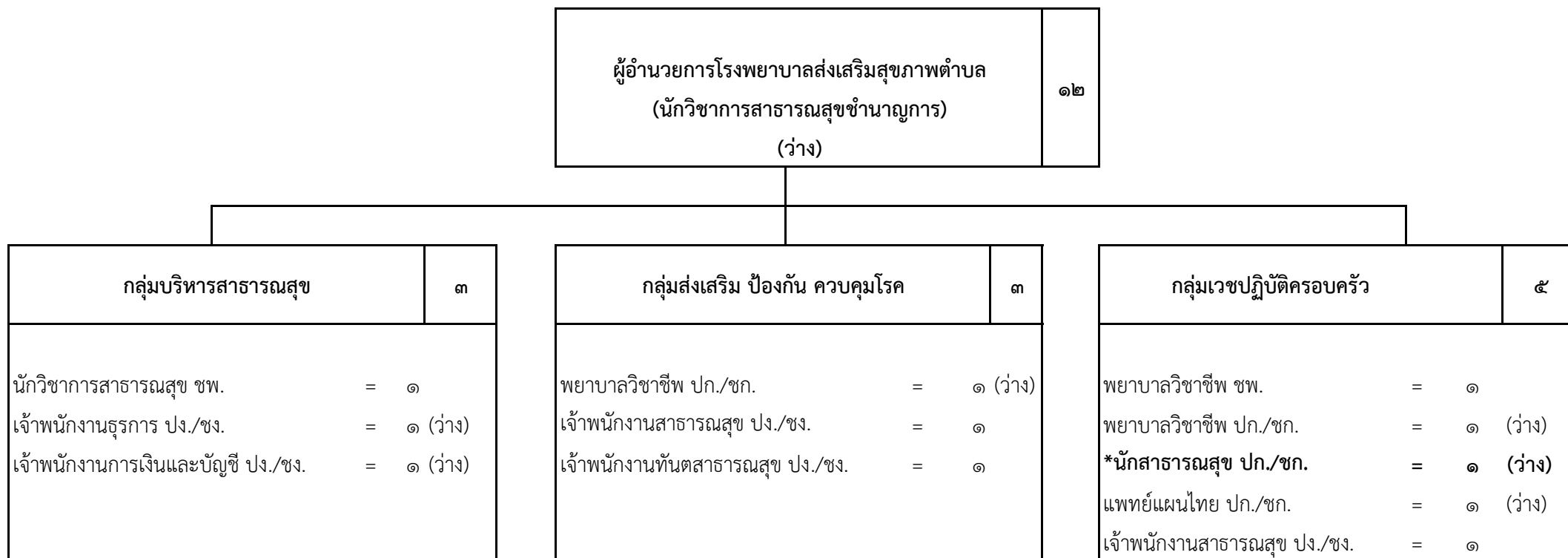

ประเภทตำแหน่ง	วิชาการ		ทั่วไป	รวม
	ปก./ชก.	ชพ.		
ระดับตำแหน่ง			ปง./ชง.	
จำนวน	๕	๒	๕	๑๒

\*ก.จ.จ. อุบลราชธานี ในการประชุมครั้งที่ ๕/๒๕๖๘ เมื่อวันที่ ๒๘ พฤษภาคม ๒๕๖๘

มีมติเห็นชอบให้ปรับเกลี่ยตำแหน่งข้าราชการองค์การบริหารส่วนจังหวัด

- ตำแหน่ง เจ้าพนักงานเภสัชกรรม ปง./ชง. เลขที่ตำแหน่ง ๗๖-๑-๐๖-๔๖๐๘-๐๓๕(ถ) เป็น

ตำแหน่ง นักวิชาการสาธารณสุข ปก./ชก. เลขที่ตำแหน่ง ๗๖-๑-๐๖-๓๖๑๗-๐๘๔(ถ)

สังกัดโรงพยาบาลส่งเสริมสุขภาพตำบลบ้านนาจาน กองสาธารณสุข องค์การบริหารส่วนจังหวัดอุบลราชธานี

๕๓. รพ.สต.ตำบลทรายมูล อ.พิบูลมังสาหาร

เดิม

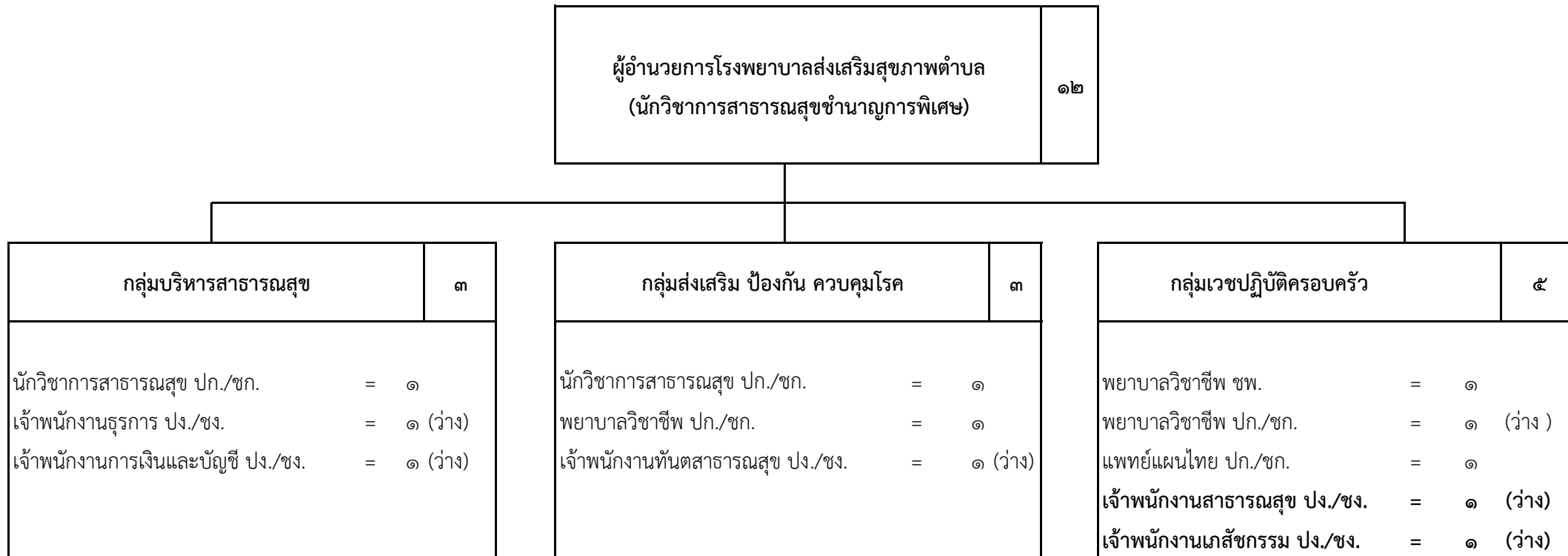

ประเภทตำแหน่ง	วิชาการ		ทั่วไป	รวม
ระดับตำแหน่ง	ปก./ชก.	ชพ	ปง./ชง.	
จำนวน	๕	๒	๕	๑๒

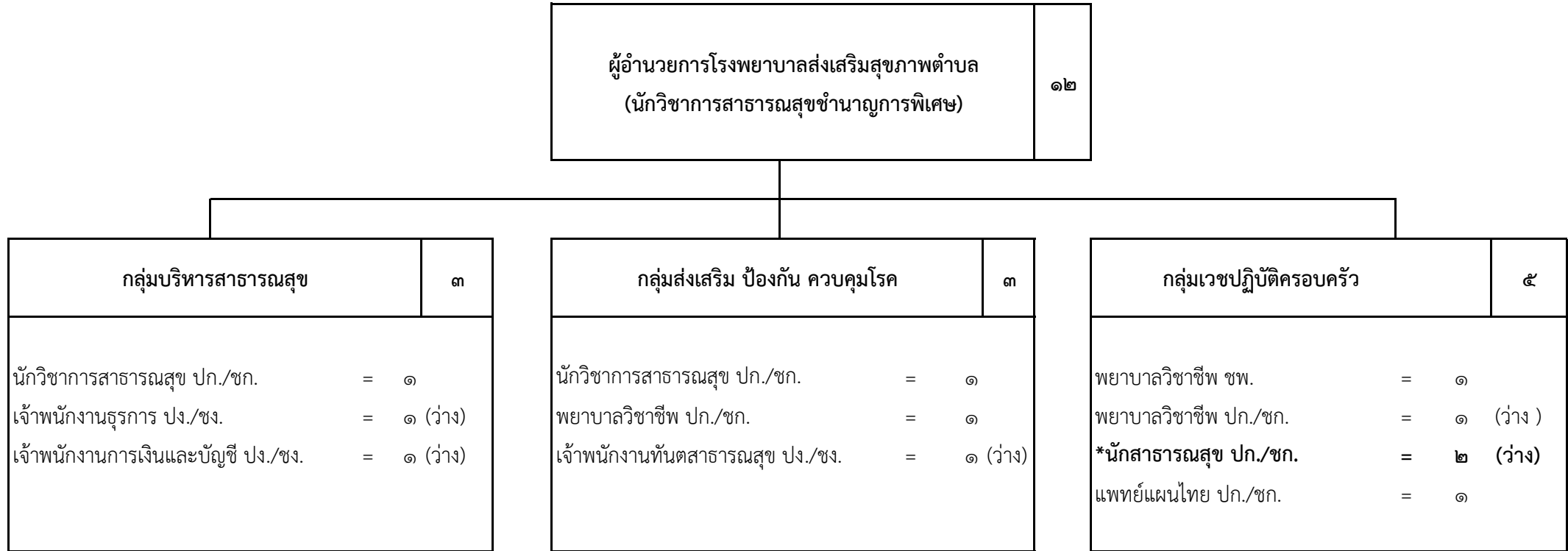

ประเภทตำแหน่ง	วิชาการ		ทั่วไป	รวม
	ปก./ชก.	ชพ.		
ระดับตำแหน่ง			ปง./ชง.	
จำนวน	๕	๒	๕	๑๒

\*ก.จ.จ. อุบลราชธานี ในการประชุมครั้งที่ ๕/๒๕๖๘ เมื่อวันที่ ๒๘ พฤษภาคม ๒๕๖๘  
 มีมติเห็นชอบให้ปรับเกลี่ยตำแหน่งข้าราชการองค์การบริหารส่วนจังหวัด  
 - ตำแหน่ง เจ้าพนักงานสาธารณสุข ปง./ชง. เลขที่ตำแหน่ง ๗๖-๑-๐๖-๔๖๐๑-๐๓๐(ถ) เป็น  
 ตำแหน่ง นักสาธารณสุข ปก./ชก. เลขที่ตำแหน่ง ๗๖-๑-๐๖-๓๖๑๗-๐๘๕(ถ)  
 - ตำแหน่ง เจ้าพนักงานเภสัชกรรม ปง./ชง. เลขที่ตำแหน่ง ๗๖-๑-๐๖-๔๖๐๘-๐๓๗(ถ) เป็น  
 ตำแหน่ง นักสาธารณสุข ปก./ชก. เลขที่ตำแหน่ง ๗๖-๑-๐๖-๓๖๑๗-๐๘๖(ถ)  
 สังกัดโรงพยาบาลส่งเสริมสุขภาพตำบลตำบลทรายมูล กองสาธารณสุข องค์การบริหารส่วนจังหวัดอุบลราชธานี

๕๔. รพ.สต.บ้านสว่างตก อ.สว่างวีระวงศ์

เดิม

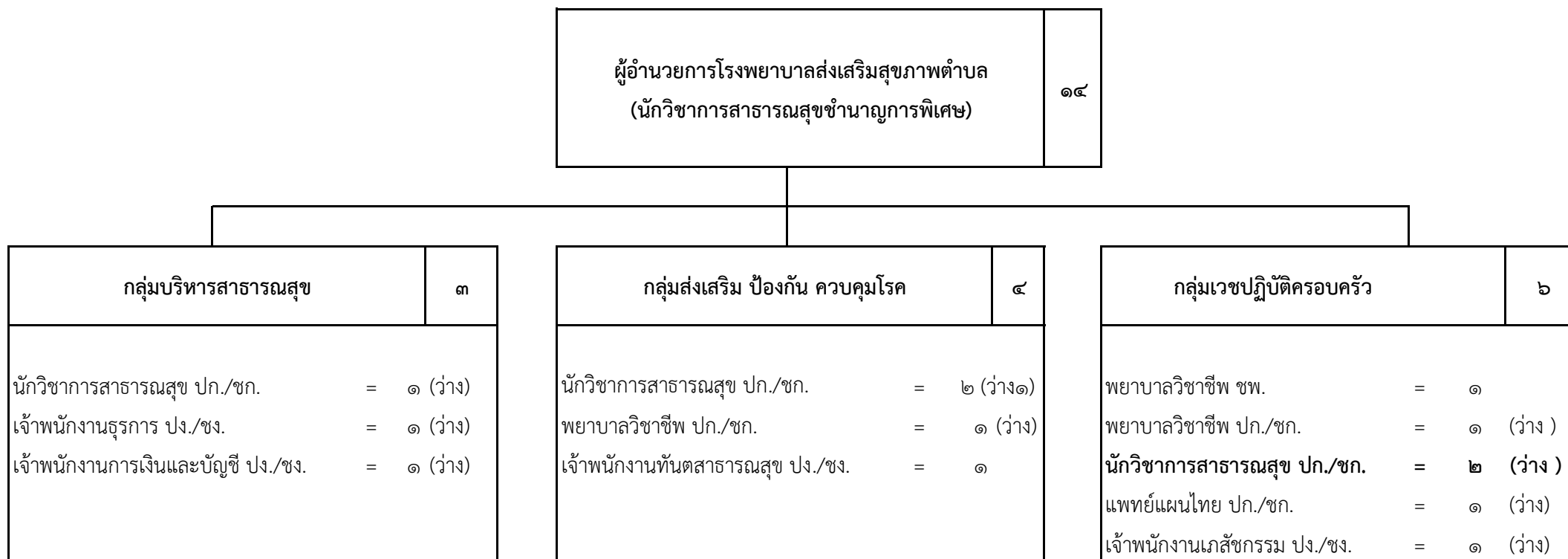

ประเภทตำแหน่ง	วิชาการ		ทั่วไป	รวม
	ปก./ชก.	ชพ.		
ระดับตำแหน่ง			ปง./ชง.	
จำนวน	๘	๒	๔	๑๔

๕๔. รพ.สต.บ้านสว่างตก อ.สว่างวีระวงศ์

ใหม่

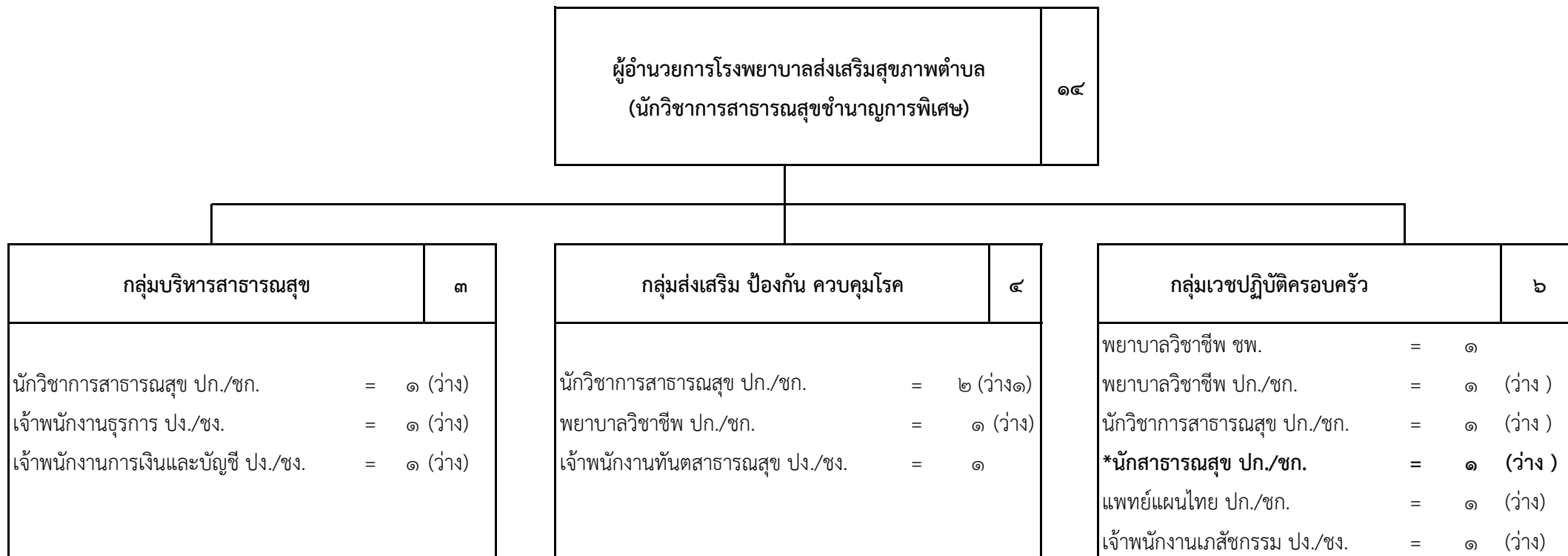

ประเภทตำแหน่ง	วิชาการ		ทั่วไป	รวม
	ปก./ชก.	ชพ		
ระดับตำแหน่ง			ปง./ชง.	
จำนวน	๘	๒	๔	๑๔

\*ก.จ.จ. อุบลราชธานี ในการประชุมครั้งที่ ๕/๒๕๖๘ เมื่อวันที่ ๒๘ พฤษภาคม ๒๕๖๘

มีมติเห็นชอบให้ปรับเปลี่ยนตำแหน่งข้าราชการองค์การบริหารส่วนจังหวัด

- ตำแหน่ง นักวิชาการสาธารณสุข ปก./ชก. เลขที่ตำแหน่ง ๗๖-๑-๐๖-๓๖๐๑-๑๙๕(ถ) เป็น

ตำแหน่ง นักสาธารณสุข ปก./ชก. เลขที่ตำแหน่ง ๗๖-๑-๐๖-๓๖๑๗-๐๘๗(ถ)

สังกัดโรงพยาบาลส่งเสริมสุขภาพตำบลบ้านสว่างตก กองสาธารณสุข องค์การบริหารส่วนจังหวัดอุบลราชธานี



๗๑. รพ.สต.บ้านโนนขวาว อ.ม่วงสามสิบ

ใหม่

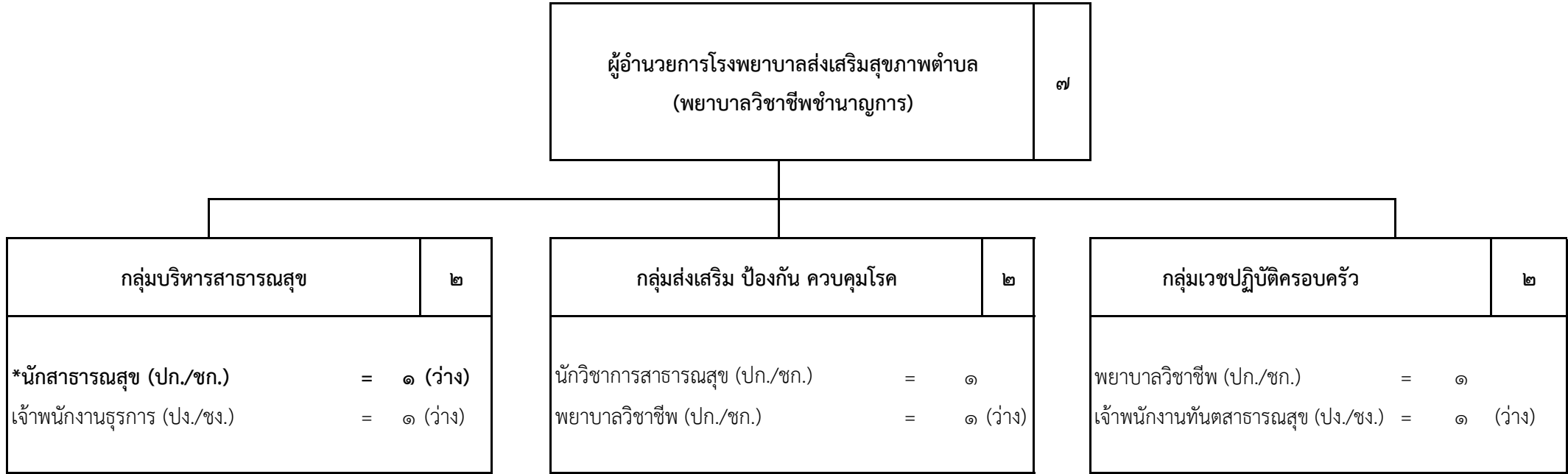

ประเภทตำแหน่ง	วิชาการ	ทั่วไป	รวม
ระดับตำแหน่ง	ปก./ชก.	ปง./ชง.	
จำนวน	๕	๒	๗

\*ก.จ.จ. อุบลราชธานี ในการประชุมครั้งที่ ๕/๒๕๖๘ เมื่อวันที่ ๒๘ พฤษภาคม ๒๕๖๘  
 มีมติเห็นชอบให้ปรับเกลียดำแหน่งข้าราชการองค์การบริหารส่วนจังหวัด  
 - ตำแหน่ง นักวิชาการสาธารณสุข ปก./ชก. เลขที่ตำแหน่ง ๗๖-๑-๐๖-๓๖๐๑-๒๔๔(ถ) เป็น  
 ตำแหน่ง นักสาธารณสุข ปก./ชก. เลขที่ตำแหน่ง ๗๖-๑-๐๖-๓๖๑๗-๐๘๘(ถ)  
 สังกัดโรงพยาบาลส่งเสริมสุขภาพตำบลบ้านโนนขวาว กองสาธารณสุข องค์การบริหารส่วนจังหวัดอุบลราชธานี

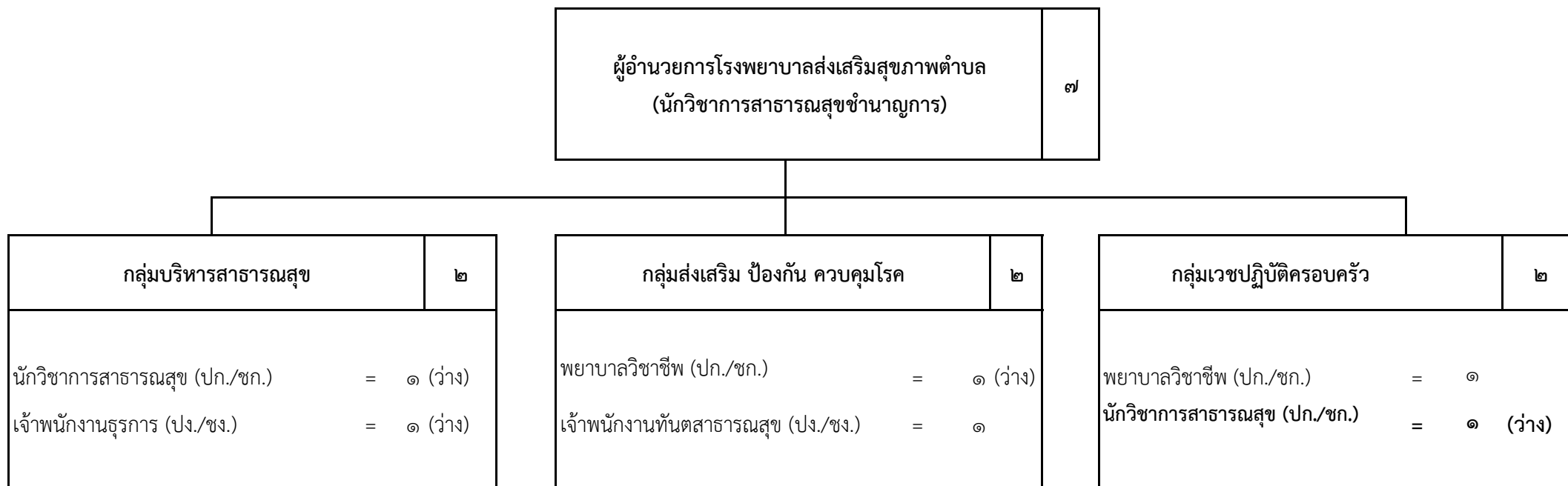

ประเภทตำแหน่ง	วิชาการ	ทั่วไป	รวม
ระดับตำแหน่ง	ปก./ชก.	ปง./ชง.	
จำนวน	๕	๒	๗

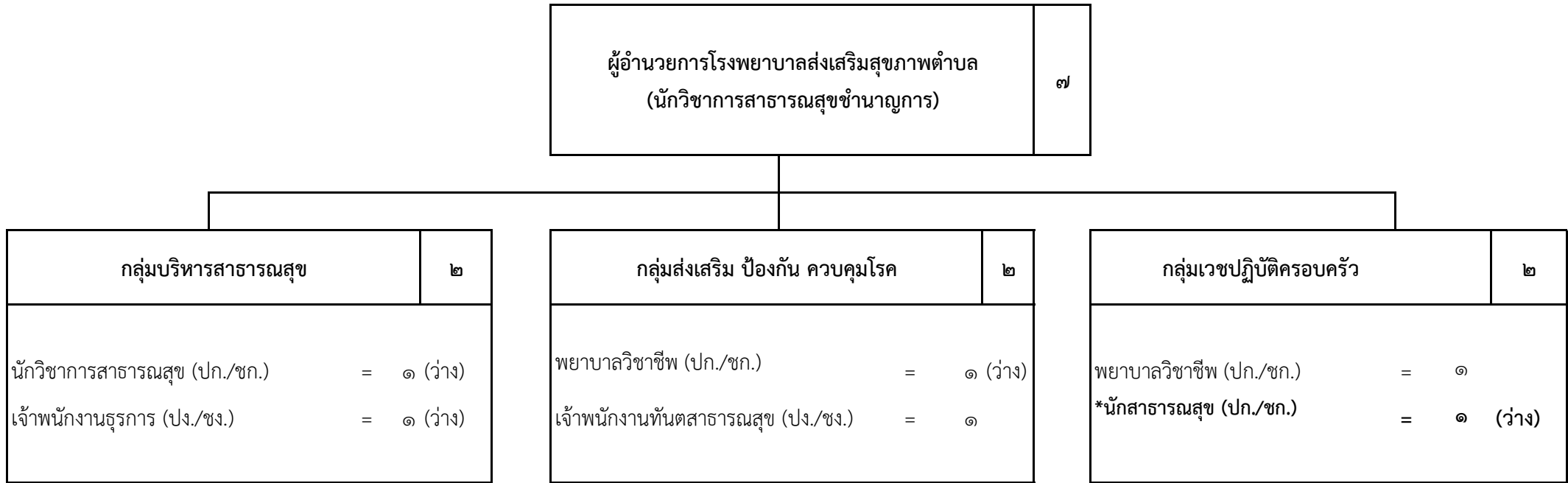

ประเภทตำแหน่ง	วิชาการ	ทั่วไป	รวม
ระดับตำแหน่ง	ปก./ชก.	พง./ชง.	
จำนวน	๕	๒	๗

\*ก.จ.จ. อุบลราชธานี ในการประชุมครั้งที่ ๕/๒๕๖๘ เมื่อวันที่ ๒๘ พฤษภาคม ๒๕๖๘  
 มีมติเห็นชอบให้ปรับเกลี่ยตำแหน่งข้าราชการองค์การบริหารส่วนจังหวัด  
 - ตำแหน่ง นักวิชาการสาธารณสุข ปก./ชก. เลขที่ตำแหน่ง ๗๖-๑-๐๖-๓๖๐๑-๒๔๙(ถ) เป็น  
 ตำแหน่ง นักสาธารณสุข ปก./ชก. เลขที่ตำแหน่ง ๗๖-๑-๐๖-๓๖๑๗-๐๘๙(ถ)  
 สังกัดโรงพยาบาลส่งเสริมสุขภาพตำบลบ้านไผ่ใหญ่ กองสาธารณสุข องค์การบริหารส่วนจังหวัดอุบลราชธานี

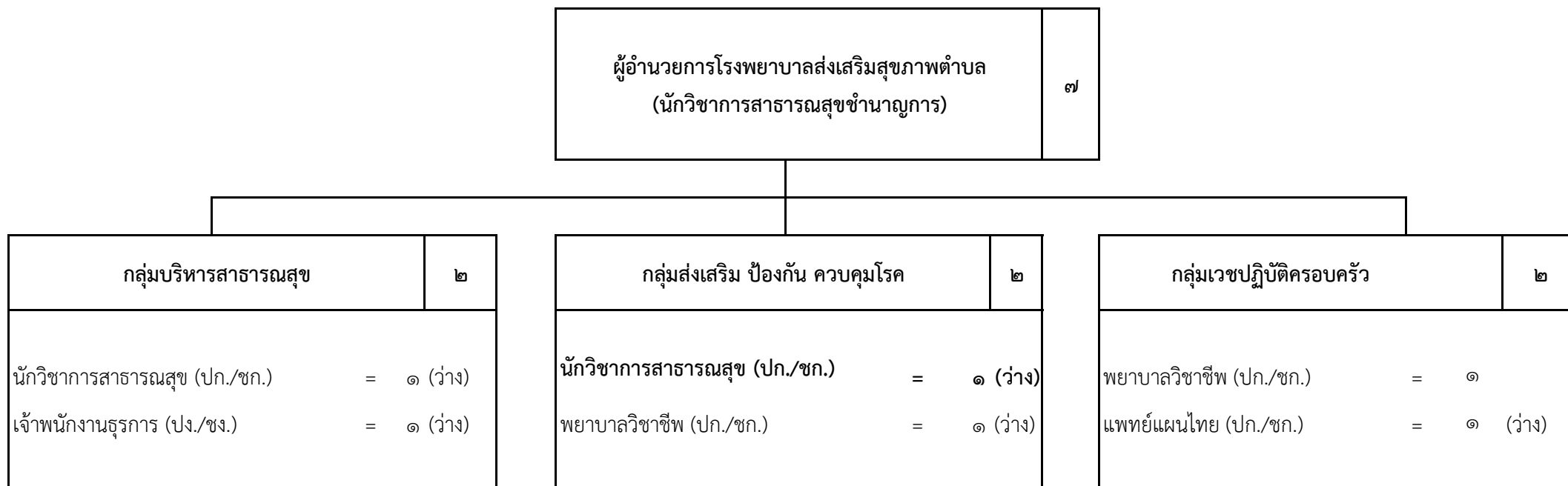

ประเภทตำแหน่ง	วิชาการ	ทั่วไป	รวม
ระดับตำแหน่ง	ปก./ชก.	ปง./ชง.	
จำนวน	๖	๑	๗

๗๔. รพ.สต.แสงไฟ อ.ม่วงสามสิบ

ใหม่

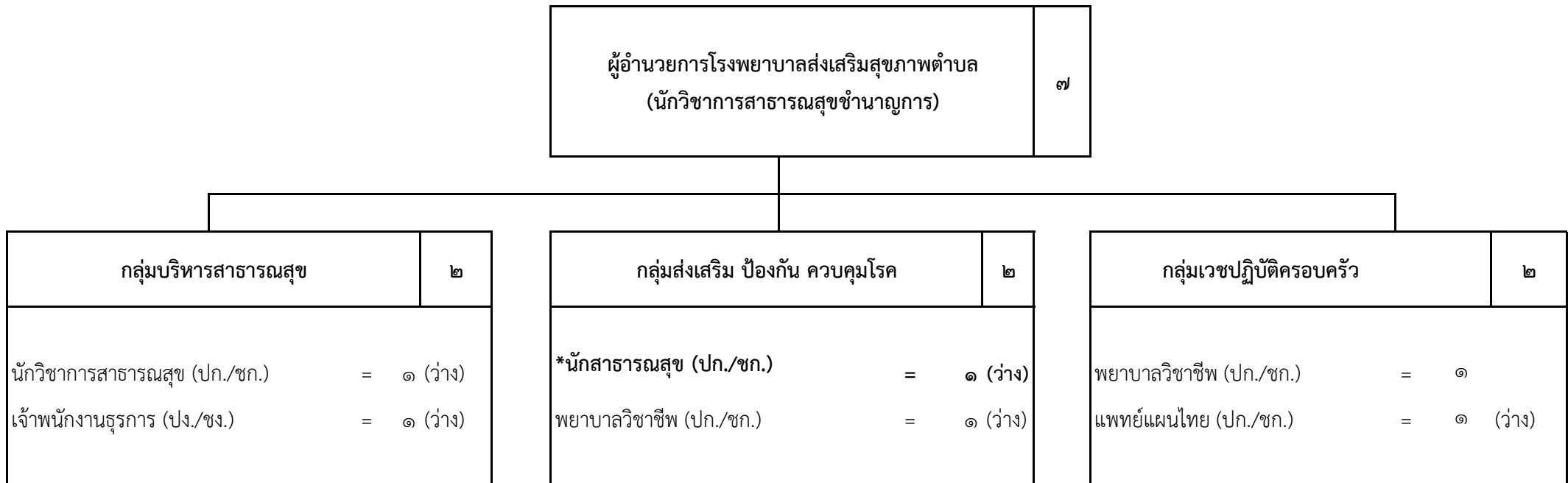

ประเภทตำแหน่ง	วิชาการ	ทั่วไป	รวม
ระดับตำแหน่ง	ปก./ชก.	ปง./ชง.	
จำนวน	๖	๑	๗

\*ก.จ.จ. อุบลราชธานี ในการประชุมครั้งที่ ๕/๒๕๖๘ เมื่อวันที่ ๒๘ พฤษภาคม ๒๕๖๘  
 มีมติเห็นชอบให้ปรับเกลี่ยตำแหน่งข้าราชการองค์การบริหารส่วนจังหวัด  
 - ตำแหน่ง นักวิชาการสาธารณสุข ปก./ชก. เลขที่ตำแหน่ง ๗๖-๑-๐๖-๓๖๐๑-๒๕๒(ถ) เป็น  
 ตำแหน่ง นักสาธารณสุข ปก./ชก. เลขที่ตำแหน่ง ๗๖-๑-๐๖-๓๖๑๗-๐๙๐(ถ)  
 สังกัดโรงพยาบาลส่งเสริมสุขภาพตำบลแสงไฟ กองสาธารณสุข องค์การบริหารส่วนจังหวัดอุบลราชธานี